



Rapport d'activité

2021



1 Table des matières

1	Table des matières	0
2	INTRODUCTION.....	1
3	PRINCIPAUX EVENEMENTS.....	3
4	LES AVENANTS	4
4.1	L'avenant n°1 :	4
4.2	L'avenant n°2 :	4
4.3	L'avenant n°3 :	5
4.4	L'avenant n°4 :	5
4.5	L'avenant n°5 :	5
4.6	L'avenant n°6 :	5
5	DEMANDE	6
5.1	Nombre de Voyageurs.....	6
5.2	Validations.....	8
5.3	Recettes.....	8
5.4	Fraudes et contrôles	9
5.5	Voyages / Kilomètres Commerciaux	10
5.6	Courrier Clients	11
6	OFFRE.....	11
6.1	Kilomètres Globaux et Commerciaux.....	11
7	PARC VEHICULES URBAINS	12
7.1	Nombre de véhicules	12
8	PERSONNEL	13
8.1	Personnel	13
9	COMMUNICATION ET INFORMATION	13
9.1	Les outils de communications	13
10	CHIFFRES CLEFS.....	15

2 INTRODUCTION

Par délibération en date du 19 novembre 2008, le Conseil communautaire de la Communauté d'agglomération du Bassin de Thau a approuvé le choix de la Société Corporation Française des Transports comme délégataire du service public des transports urbains ainsi que les termes du contrat de gestion déléguée.

Ce contrat notifié le 22 décembre 2008 pour une durée de 7 ans à pris effet au 1^{er} janvier 2009.



Au cours de la DSP (Délégation de Service Public), Thau Agglo a souhaité adapter l'offre de transport initiale pour permettre une égalité sur l'ensemble de la population en termes de transport.

La CFT Bassin de Thau a accompagné cette démarche en proposant de nouvelles dessertes pour permettre cette extension de réseau et ainsi répondre à la demande des usagers.

La politique de transport de Thau Agglo a évolué depuis 2009, mais dans une DSP assez contraignante CFT Bassin de Thau a proposé un maillage répondant aux contraintes du cahier des charges tout en offrant un maximum de dessertes aux 95 086 habitants de son territoire.

Au cours de l'année 2013, un avenant important a été signé. Outre le fait qu'il réponde aux demandes de déplacements des usagers, il a eu également pour objet de réduire la durée de la DSP de 4 mois. La délégation de services publics de transports en commun de personnes se termine donc maintenant le 31 août 2015.

Les 15 lignes du réseau de transport ont une fréquentation liée d'une part à la densité de population des huit communes et d'autre part aux habitudes de transport ainsi qu'aux fréquences les plus fortes.

En 2013, Sète, représente 45 % de la population de Thau Agglo et génère 88,95% des voyages effectués.

La ville de Sète, avec un nombre de voyages par kilomètre de 1.96 reste supérieur à la moyenne du réseau qui est de 1.35 voyages par kilomètre.

L'avenant 6, de par l'augmentation des plages horaires sur les lignes structurantes du réseau, a augmenté le nombre de kilomètres, les voyageurs restant assez identiques, ce ratio baisse.

Tout comme en 2012, la ligne 3 reste la ligne la plus fréquentée du réseau, suivi de la ligne 1 puis la ligne 2.

Les lignes 1, 2, 3 sont les lignes majeures du réseau.

En 2012 où les déviations de la ligne 1 ont impacté sur sa fréquentation, la ligne 2 avait le meilleur ratio de voyages par kilomètre du réseau, soit 3.24 V/K.

En 2013 le réseau s'est rééquilibré, la ligne 1 a le meilleur ratio à 3.04 V/Km, la ligne 2 revenant à 2.59 derrière la ligne 3 à 2.63.

En 2013 les recettes globales TTC représentent 1 253 909 € soit une augmentation de 8.46% par rapport à 2012, la subvention d'exploitation versée par Thau Agglo a été de 5 015 689€ soit une couverture de 23.24 %.

Ce résultat, est réalisé à 90 % sur la ville de Sète.

3 PRINCIPAUX EVENEMENTS

Mise en place de l'avenant n°6 :

L'avenant n°6 a pour objet de répondre aux différentes demandes de la part des usagers et d'apporter les modifications nécessaires à l'amélioration du réseau, par l'augmentation des plages horaires sur les lignes structurantes du réseau (lignes 3,10,11,12 et 13) ; la mise en place de service sur la commune de Marseillan lors des mois de mai, juin et septembre ; la modification de l'itinéraire de la ligne 14 permettant une desserte optimisée du lotissement les Vignés sur la commune de Balaruc-le-Vieux, le basculement lors des seuls mois d'été d'un bus de la ligne 1 vers la ligne 3 ainsi que la prolongation de la location de 2 bus pour une durée de 6 mois.

Ce dernier a également pour objet de réduire la durée de la Délégation de Service Public pour les transports urbains de 4 mois.

Les objectifs de la CFT Bassin de Thau

L'objectif affiché de CFT Bassin de Thau était le maintien d'un bon climat social.

En 2013 il n'y a pas eu de mouvement de grève du personnel de conduite suite à un conflit interne mais un droit de retrait suite à un jet de pierre a été observé par le personnel.

La direction, a été réunie à Thau Agglo avec le Personnel et l'Autorité Organisatrice afin de définir les procédures à mettre en place suite à une altercation, et a décidé de modifier la structure de direction présente sur le site.

En juillet 2013, Mr Philippe Berger quitte ses fonctions, Mr Jean-Claude Cornacchia est nommé chef d'exploitation et assure l'intérim en attendant la nomination de Mr Jean-Pierre Hardy en tant que chef de centre en septembre 2013.

De plus, en fin d'année la décision d'embauche d'un agent marketing communication est actée.

4 LES AVENANTS

4.1 L'avenant n°1 :

- Des modifications de service sans nouvelles charges d'exploitation correspondant à des adaptations de l'offre de service initiale sans incidence sur le coût d'exploitation.
- Des modifications de service entraînant de nouvelles charges financières sur la commune de Marseillan correspondant au renforcement des moyens afin d'augmenter l'offre de service entre Marseillan et Marseillan plage durant la période estivale du 4 juillet au 31 août.

4.2 L'avenant n°2 :

- La définition des modalités de reversement de la TVA par le délégataire au profit de Thau Agglomération ainsi que la mise en place des modalités de facturation de la taxe sur les salaires sur la durée du contrat restant à courir. La CFT a géré les différentes démarches auprès des administrations fiscales pour aboutir à l'avenant 2 ayant pour objet la non taxation à la TVA d'un grande part de la contribution forfaitaire et l'assujettissement du délégataire à la taxe sur les salaires.
- Les modifications de la formule de révision des charges d'exploitation et des valeurs des indices de référence suite à la suppression de certains index par l'INSEE.
Cette modification n'entraîne pas de coût supplémentaire au contrat.
- La mise en place des modalités de remboursement au délégataire des subventions accordées par Hérault Transport dans le cadre du transport scolaire.
- Des modifications de service n'entraînant pas de nouvelles charges financières, en raison de la surcharge de la ligne 3 le samedi, il est proposé d'y affecter un 3^{ème} véhicule prélevé sur la ligne 2 ce jour-là.

4.3 L'avenant n°3 :

- Afin d'améliorer la qualité du service proposé à la clientèle, il est apparu nécessaire d'étendre le réseau aux communes de Vic-la-Gardiole, Mireval, Gigean et d'apporter des modifications au service du réseau urbain en renforçant la ligne 3 à Sète.

- Les lignes impactées par l'avenant n°3 sont les suivantes :

Secteur de Gigean, Balaruc-les-Bains, Balaruc-le-Vieux :

Ligne 13, Ligne 10, Ligne 14

Secteur de Vic la Gardiole, Mireval:

Ligne 11, Ligne 12

Secteur de Sète

Ligne 3

4.4 L'avenant n°4 :

- De clarifier les termes des avenants 1 à 3, d'optimiser la présentation des éléments financiers et d'apporter les modifications selon l'évolution de la législation en vigueur.

4.5 L'avenant n°5 :

- De mettre en place des moyens supplémentaires sur la ligne 1 et d'apporter une meilleure offre de service à certains quartiers actuellement non desservis par le réseau T.A.T en créant une nouvelle ligne (7) à Sète.

4.6 L'avenant n°6 :

- L'augmentation des plages horaires sur les lignes structurantes du réseau (Lignes 3,10, 11, 12 et 13)
- Mise en place de service sur la commune de Marseillan lors des mois de mai, juin et septembre.
- Modification de l'itinéraire de la ligne 14 permettant une desserte optimisée du lotissement les Vignés sur la commune de Balaruc-le-Vieux.
- Basculement lors des seuls mois d'été d'un bus de la ligne 1 vers la ligne 3

- Prolongation de la durée de location des deux bus à CFT (bus 40 et 42) pour une durée de six mois.
- Réduction de la durée de la Délégation de Service Public pour les transports urbains de 4 mois (fin au 31 août inclus).

5 DEMANDE

5.1 Nombre de Voyageurs

Figure 1.- Evolution des voyages en fonction du type de ligne

	2013	2012	Var	%
Pendulaires	1 595 435	1 637 706	-42 271	-2,65%
Pénétrantes	453 580	399 387	54 193	11,95%
Proximité	188 845	159 609	29 236	15,48%
Circulaire	19 923	16 833	3 090	15,51%
Divers	596		596	100,00%
Total	2258379	2 213 535	44 844	1,71%

Le nombre de voyageurs entre l'année 2012 et 2013 progresse de **1.71%** et passe de **2 258 379** à **2 213 535**, soit 44 844 voyageurs de plus.

Figure 2.- Evolution Graphique des Voyages

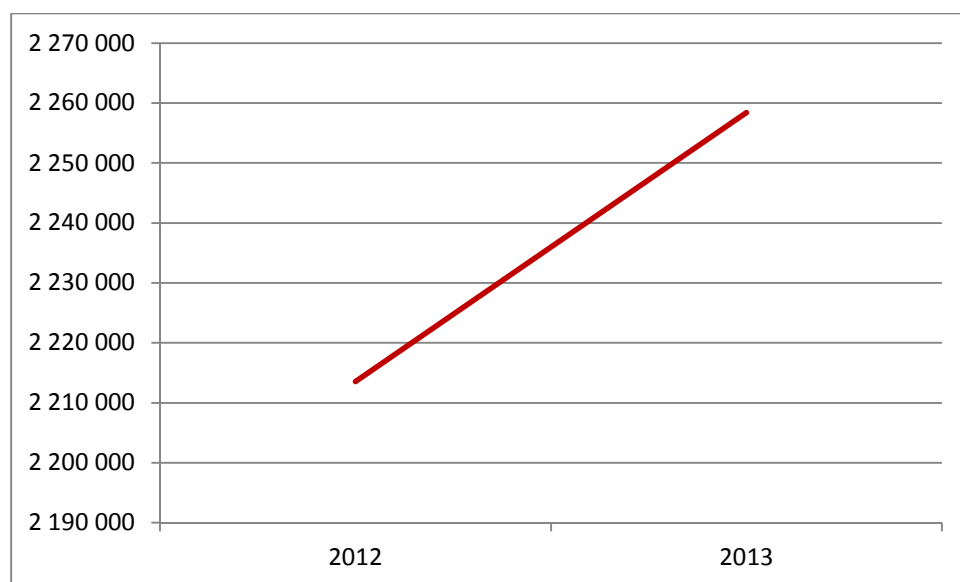
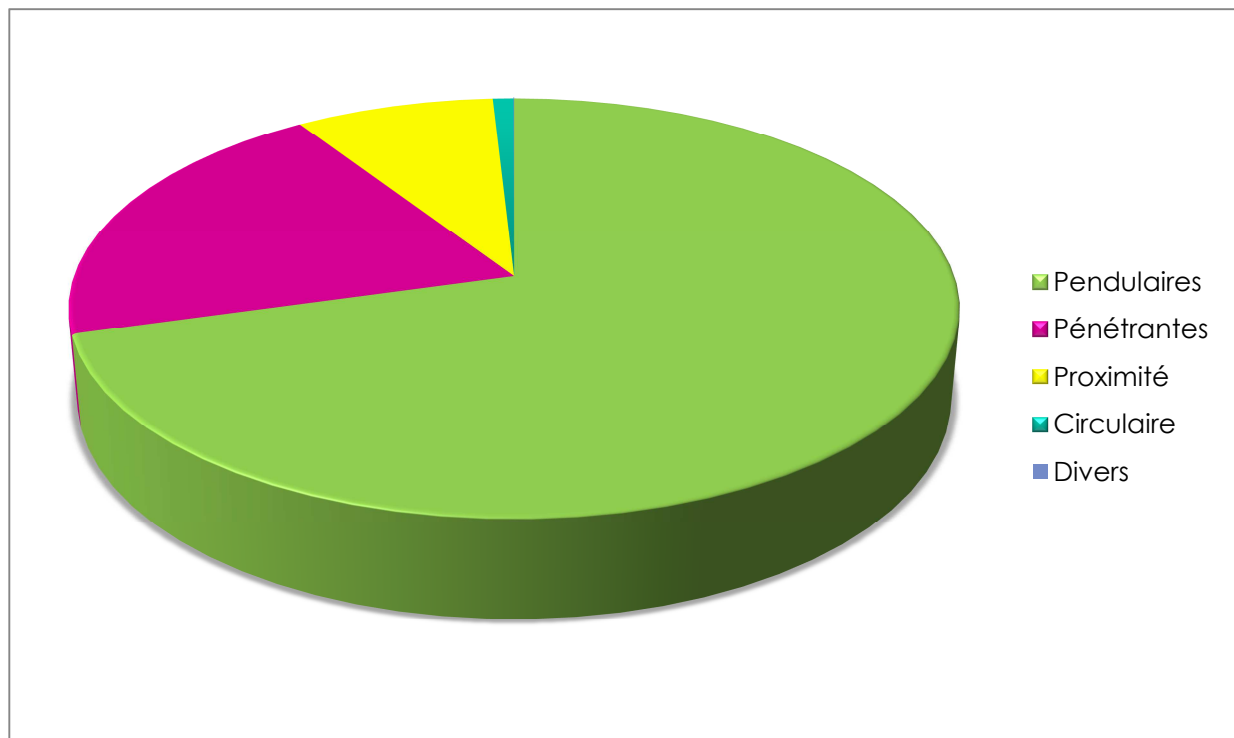

Figure 3.- Répartition des Voyages en Fonction du Type de Ligne

	2013	2012	Var
Pendulaires	70,65%	73,99%	-3,34%
Pénétrantes	20,08%	18,04%	2,04%
Proximité	8,36%	7,21%	1,15%
Circulaire	0,88%	0,76%	0,12%
Divers	0,03%	0,00%	0,03%
Total	100%	100,00%	-0,50%

Tout comme en 2012, la répartition des voyages s'effectue majoritairement sur les lignes principales du réseau soit les lignes pendulaires 1-2 et 3. Malgré tout, la légère baisse de la fréquentation constatée sur ces lignes est dû à la déviation de la ligne 1.

Figure 4.- Répartition Graphique des Voyages en Fonction du Type de Ligne



5.2 Validations

Figure 5.- Répartition des validations par mois

	2013	2012	Var	%
Janvier	179 420	176649	2771	1,54%
Février	164 346	157512	6834	4,16%
Mars	183 244	187932	-4688	-2,56%
Avril	180 235	172016	8219	4,56%
Mai	192 352	175992	16360	8,51%
Juin	189 782	184910	4872	2,57%
Juillet	221 889	209284	12605	5,68%
Août	209 204	211560	-2356	-1,13%
Septembre	206 344	206974	-630	-0,31%
Octobre	194 122	189797	4325	2,23%
Novembre	172 692	177490	-4798	-2,78%
Décembre	164 749	163419	1330	0,81%
Total	2 258 379	2 213 535	44 844	1,99%

5.3 Recettes

Figure 6.- Evolution des Recettes Commerciales TTC cumulée

	2013	2012	Var	%
Janvier	92 390	86277	6 113	6,62%
Février	77 436	72707	4 729	6,11%
Mars	101 435	83991	17 444	17,20%
Avril	90 110	89954	156	0,17%
Mai	92 529	81293	11 236	12,14%
Juin	94 154	93728	426	0,45%
Juillet	151 361	129070	22 291	14,73%
Août	143 453	142186	1 267	0,88%
Septembre	141 362	117932	23 430	16,57%
Octobre	105 939	97542	8 397	7,93%
Novembre	85 236	87386	-2 150	-2,52%
Décembre	78 504	73986	4 518	5,76%
Total	1 253 909	1 156 051	97 858	8%

Entre 2012 et 2013 on remarque une progression de 8% des recettes commerciales TTC cumulée, ceci s'explique par la mise en place de l'avenant n°6 à partir du 1^{er} juin 2013, les effets de certains événements culturels, ainsi qu'un réseau quasi-total pour le lundi de la Saint-Louis.

Figure 8.- Evolution Graphique des Recettes Commerciales TTC cumulée

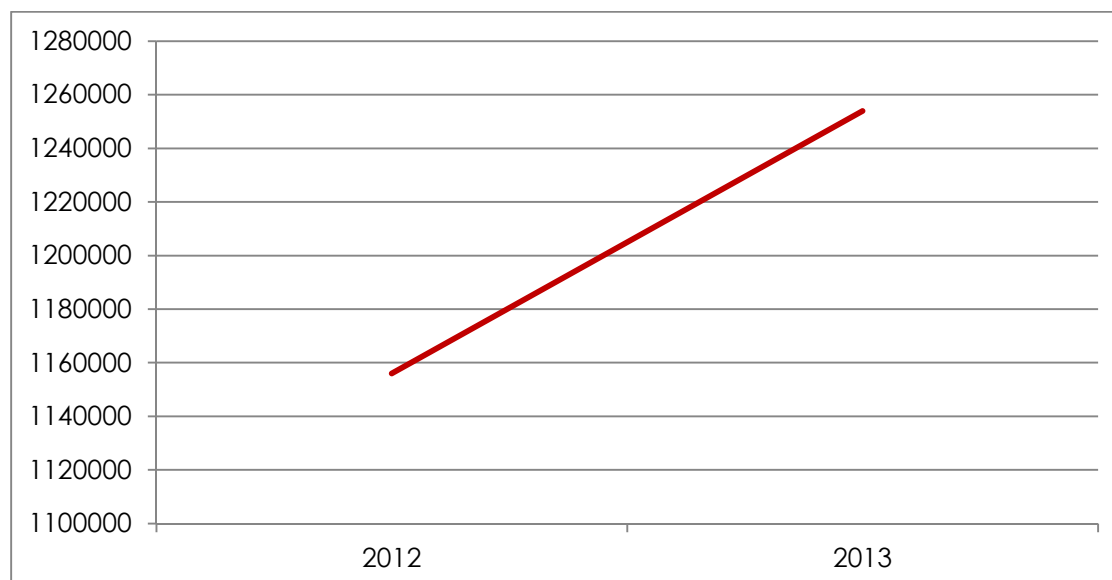

5.4 Fraudes et contrôles

Figure 9.- Répartition des contrôles par mois

	2013	2012	Var	%
Janvier	2 163	1543	620	28,66%
Février	899	975	-76	-8,45%
Mars	932	2148	-1 216	-130,47%
Avril	1 977	1765	212	10,72%
Mai	1 362	1691	-329	-24,16%
Juin	2 645	1639	1 006	38,03%
Juillet	1 958	3262	-1 304	-66,60%
Août	315	3627	-3 312	-1051,43%
Septembre	3 935	2377	1 558	39,59%
Octobre	957	2619	-1 662	-173,67%
Novembre	1 436	3253	-1 817	-126,53%
Décembre	961	2445	-1 484	-154,42%
Total	19 540	27 344	-7 804	-39,94%

Présence sur le réseau réduite dû aux nombreuses tâches que les contrôleurs ont eu à effectuer (affichage, régulations, gestion des problèmes de voiries, intervention fourrière, difficulté de circulation...).

Figure 10.- Evolution des contrôles

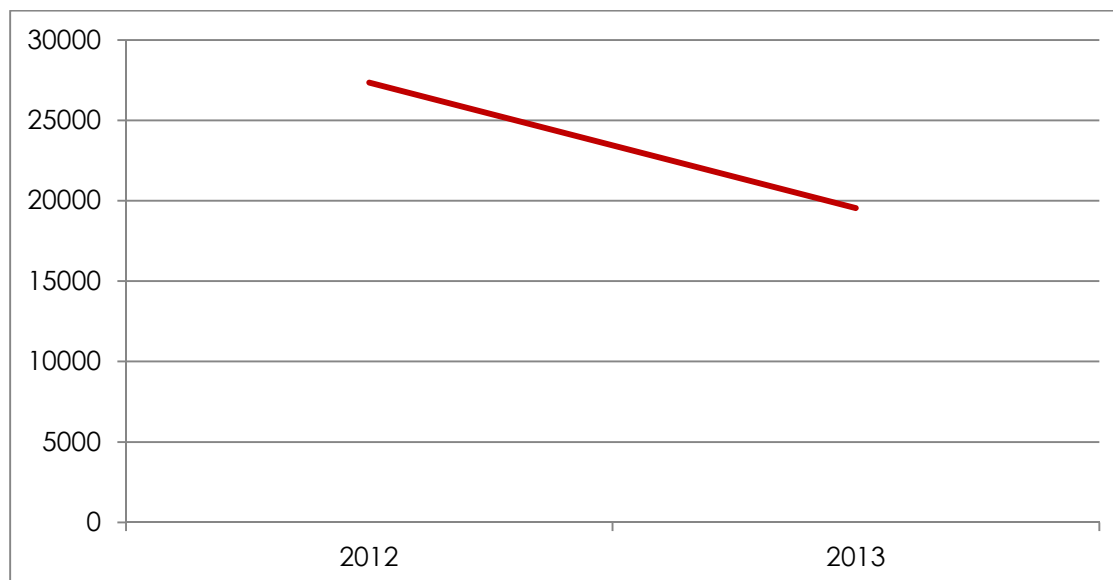

5.5 Voyages / Kilomètres Commerciaux

Figure 11.- Evolution des Voyages par Kilomètre Commercial par ligne

	2013	2012	Var	%
Ligne 1	3,04	3,02	0,02	0,70%
Ligne 2	2,59	3,24	-0,65	-25,08%
Ligne 3	2,63	2,65	-0,02	-0,71%
Ligne 4	2,22	2,23	-0,01	-0,53%
Ligne 5	1,34	1,25	0,09	6,67%
Ligne 6	1,17	1,03	0,14	12,21%
Ligne 7	0,57	0,63	-0,06	-10,76%
Ligne 9	1,27	0,98	0,29	22,89%
Ligne 10	0,77	0,73	0,04	5,30%
Ligne 11	0,45	0,44	0,01	3,11%
Ligne 12	0,38	0,34	0,04	11,15%
Ligne 13	0,47	0,43	0,04	7,97%
Ligne 14	0,35	0,3	0,05	15,07%
Ligne 15	0,39	0,23	0,16	40,99%
Ligne 23	2,12	1,73	0,39	18,42%
Total	1,35	0,73	0,62	46,13%

Les lignes majeures du réseau 1-2 et 3 restent les lignes ayant le plus fort ratio. L'avenant n°6 ayant contribué à l'amélioration du V/Km.

5.6 Courrier Clients

Figure 13.- Evolution du Nombre de Courriers Clients

	2013	2012	Var
Demande création de ligne	2	0	2
Demande création d'un arrêt	0	1	-1
Retard	4	8	-4
demande d'itinéraires	0	4	-4
Conducteurs	7	1	6
Information réseau	3	10	-7
Divers	29	14	15
Sécurité	7	9	-2
Billetterie	0	0	0
Remerciement	15	3	12
Total	67	50	17

Malgré une hausse des courriers clientèles, une meilleure prise en compte de la messagerie contact.tat pour la clientèle et une meilleure réactivité par le prestataire.

6 OFFRE

6.1 Kilomètres Globaux et Commerciaux

Figure15.- Evolution des Kilomètres Globaux et Commerciaux

Kilomètres	2013	2012	Var	%
Globaux	1 673 269	1 559 700	113 569	6,79%
Commerciaux	1 597 914	1 554 371	43 543	2,72%
Comm/Glob	95,50%	99,65%	-4,15%	

Figure 16.- Evolution des Kilomètres Globaux en Fonction du Type de Ligne

	2013	2012	Var	%
Pendulaires	580 305	563 252	17 053	2,94%
Pénétrantes	856 718	808 760	47 958	5,60%
Proximités	226 851	177 943	48 908	21,56%
Circulaire	9 395	9 745	-350	-3,73%
Total	1 673 269	1 559 700	113 569	6,79%

Impact important lié à l'avenant n°6 avec la mise en place des lignes 9/15 mai et septembre et d'un transfert d'un bus de la ligne 1 vers la ligne 3 en juillet /Août. A noter, que l'itinéraire de la ligne 3 est supérieur à l'itinéraire de la ligne 1.

7 PARC VEHICULES URBAINS

7.1 Nombre de véhicules

Figure 18.- Evolution des Normes véhicules

	2013	2012	Var
Euro 0	0	4	-4
Euro 2	1	1	0
Euro 3	5	4	1
Euro 4	24	23	1
Euro 5 EEV	4	2	2
Electrique	0	1	-1
	34	35	-1

Figure 19.- Comparaison des Normes de la Flotte au Parc France en 2013

	Parc France	CFT Thau
Euro 2	20,50%	2,94%
Euro 3	27,30%	14,70%
Euro 4	14,40%	70,59%
Euro 5 EEV	27,40%	11,76%
	90%	100%

8 PERSONNEL

8.1 Personnel

Figure20.- Evolution des Effectifs

AGENTS	2013	2012	Var	%
Atelier	4	5	-1	-25,00%
Administratif	4	4	0	0,00%
Exploitation	6	6	0	0,00%
Conducteurs	67	65	2	2,99%
Total	81	80	1	1,23%

Embauche créée suite à la mise en place de l'avenant n°6.

9 COMMUNICATION ET INFORMATION

9.1 Les outils de communications

Janvier 2013 :

- Création du flyer spécial Ligne 10 et 14

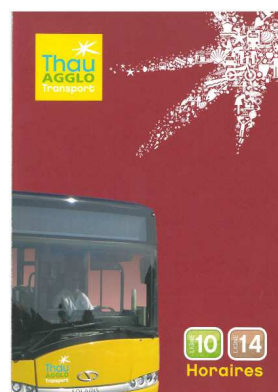

Mai :

- Conception du nouveau guide bus pour une mise en place début juin
- Communication événementielle le 1^{er} juin pour la mise en service de nouveautés sur le réseau de Thau agglo Transport et ouverture exceptionnelle de l'agence commerciale



- Distribution de supports de communication sur les marchés des communes
- Mise en service des lignes estivales : mise à jour du guide bus, création de kakémonos, drapeaux, dossier de presse et affichettes dans les bus
- Affichage réseau
- Renouvellement des plans abris bus

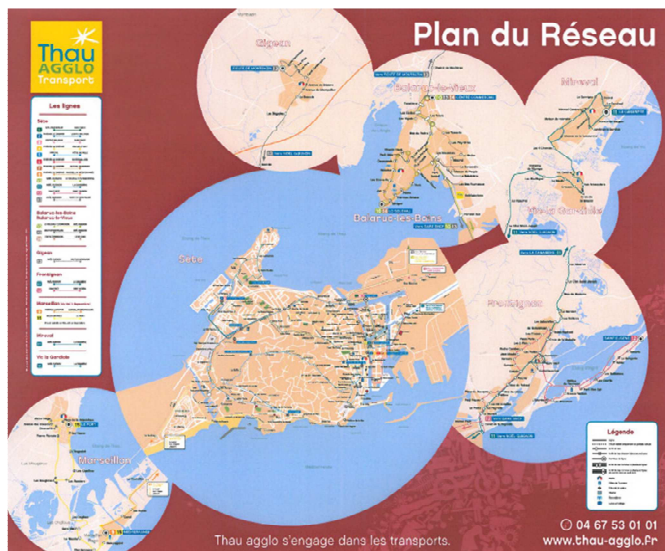

- Mise en place d'une communication spécifique pour la Saint-Louis (90% du réseau).

10 CHIFFRES CLEFS

1 673 269

Kms réalisés



2 258 379

validations

188 198 v / mois

6 187 v / jour



34 Bus

26 bus urbains TAT

5 bus CFT

3 minibus CFT



8 communes desservies :



Balaruc-les-Bains, Balaruc-le-Vieux,
Frontignan, Gigean, Marsellan,
Mireval, Sète, Vic-la-Gardiolo

67



conducteurs

Rapport détaillé 2013

CFT Bassin de Thau 2013

1 Table des matières

1	Table des matières	1
2	LA DEMANDE.....	2
2.1	Validations/voyages 2013	2
2.2	Recettes et titres 2013	76
2.3	Fraudes et contrôles 2013.....	87
2.4	Voyages/Kilomètres commerciaux.....	106
2.5	Bilan par lignes	124
2.6	Courrier clients.....	140
3	OFFRE	146
3.1	Kilomètres.....	146
3.2	Matériel roulant	154
3.3	Personnel CFT	165
3.4	Inventaires des biens	170
3.5	Compte-rendu financier article 37.2.....	176

2 LA DEMANDE

2.1 Validations/voyages 2013

Voyages 2013



corporation française
de transports

Validations de titres 2013

Bassin de Thau

LIGNES		Janvier	Février	Mars	Avril	Mai	Juin	Juillet	Août	Septembre	Octobre	Novembre	Décembre	Total
Pendulaires	1	45 194	39 147	50 205	48 563	50 320	47 357	39 464	37 513	50 876	49 903	47 027	45 717	551 286
	2	37 400	36 664	22 979	16 262	34 395	30 037	29 679	23 749	36 045	35 859	33 332	29 984	366 385
	3	54 147	49 637	56 440	60 800	53 880	55 887	70 357	62 859	63 509	55 175	48 506	46 567	677 764
		0	0	0		0		0	0	0	0	0	0	0
	TOTAL	136 741	125 448	129 624	125 625	138 595	133 281	139 500	124 121	150 430	140 937	128 865	122 268	1 595 435
Pénétrantes	9	0	0	0	0	0	1 430	21 331	25 698	1 737	0	0	0	50 196
	10	6 839	6 331	10 550	11 339	12 354	12 117	12 722	13 667	11 466	10 966	8 572	6 838	123 761
	11	10 484	7 910	11 303	11 641	11 194	11 402	10 173	8 530	11 292	11 514	10 019	10 296	125 758
	12	7 494	7 640	8 390	8 568	8 364	9 462	12 431	11 324	9 459	8 574	7 452	7 458	106 616
	13	3 837	3 715	3 444	4 083	4 014	4 035	4 127	4 042	3 976	4 372	3 613	3 991	47 249
	TOTAL	28 654	25 596	33 687	35 631	35 926	38 446	60 784	63 261	37 930	35 426	29 656	28 583	453 580
Proximité	4	3 771	3 939	5 241	4 708	3 146	3 291	4 353	3 237	3 681	3 701	3 045	3 681	45 794
	5	4 455	4 387	6 507	5 606	5 038	5 030	5 700	5 839	5 564	5 568	4 179	4 058	61 931
	6	1 309	1 303	1 696	1 776	1 742	1 666	1 020	1 118	1 354	1 618	1 235	1 084	16 921
	7	2 782	2 588	3 744	2 605	2 692	2 706	2 069	1 984	2 653	2 882	1 950	2 603	31 258
	14	771	542	1 688	2 232	1 889	2 364	2 667	2 852	2 206	2 288	1 903	1 482	22 884
	15	0	0	0	0	0	912	3 893	4 310	942	0	0	0	10 057
	TOTAL	13 088	12 759	18 876	16 927	14 507	15 969	19 702	19 340	16 400	16 057	12 312	12 908	188 845
Circulaire	23	934	543	1 057	1 753	3 294	2 086	1 903	2 482	1 584	1 447	1 858	982	19 923
														0
														0
														0
	TOTAL	934	543	1 057	1 753	3 294	2 086	1 903	2 482	1 584	1 447	1 858	982	19 923
														0
														0
														0
	TOTAL	0	0	0	0	0	0	0	0	0	0	0	0	0
	Délocalisés	3			299	30					255	1	8	596
	TOTAUX	179 420	164 346	183 244	180 235	192 352	189 782	221 889	209 204	206 344	194 122	172 692	164 749	2 258 379

Prévisionnel CFT

171901	172919	183074	189640	198632	180505	197769	193680	205914	189189	172987	161972	2218182
7 519	-8 573	170	-9 405	-6 280	9 277	24 120	15 524	430	4 933	-295	2 777	40 197

Validations par mois

Validations par mois année 2013

Validations 2013 Validations 2012

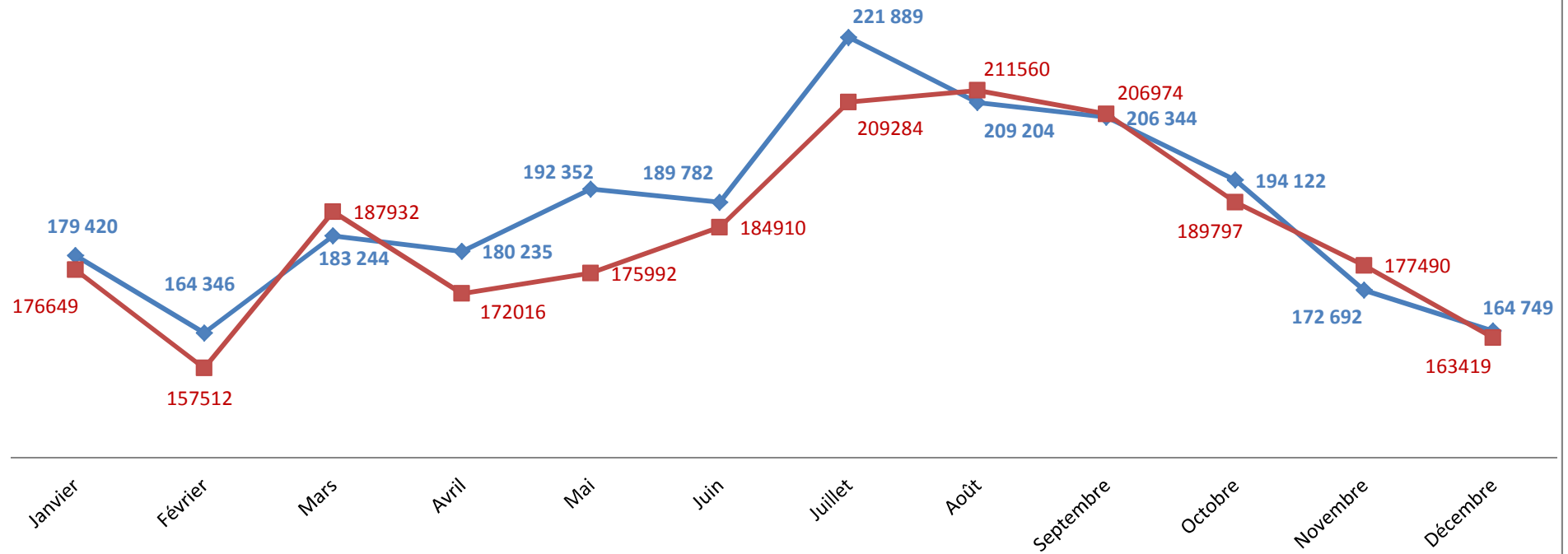

Différentiel de validations 2013/2012

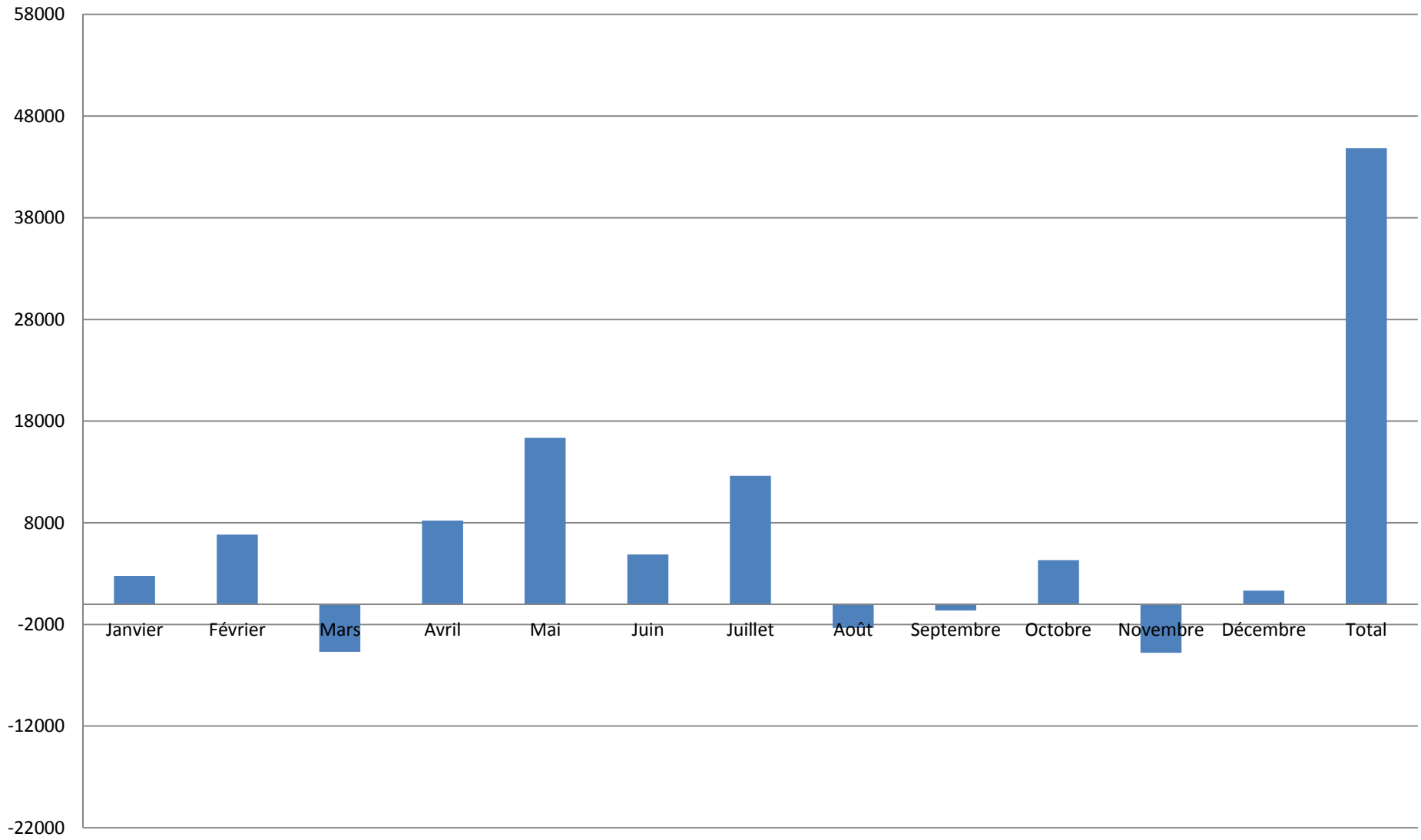

Validations par titre

Validations 2013	Janvier	Février	Mars	Avril	Mai	Juin	Juillet	Août	Septembre	Octobre	Novembre	Décembre	TOTAUX
Carnet Journée	4	28	19	36	46	135	65	82	132	117	25	44	733
Carnet 10 Voyages	9 589	9 271	15 463	9 167	12 602	11 841	21 033	22 290	13 354	13 067	9 577	8 962	156 216
Carnet Groupe	15	5	18	42	15	24	70	39	23	34	39	32	356
Carnet Réduit	120	128	117	130	173	141	254	294	172	204	160	192	2 085
Carnets :	9 728	9 432	15 617	9 375	12 836	12 141	21 422	22 705	13 681	13 422	9 801	9 230	159 390
Carte Domitia 1	8 398	8 510	8 248	8 850	12 810	8 189	7 478	5 746	7 073	8 150	7 690	8 009	99 151
Carte Domitia 2	17 610	15 150	16 212	17 280	17 522	18 954	17 713	15 585	18 408	18 042	17 403	17 894	207 773
Carte Régate	4 483	3 992	4 078	4 289	4 252	4 489	4 492	3 548	4 593	5 049	4 338	4 183	51 786
Carte Tamaris	45 499	44 330	48 043	46 171	46 140	47 628	49 146	43 028	46 955	49 680	40 683	41 621	548 924
Carte Tintaine	39 416	33 509	34 239	35 559	36 052	26 294	11 028	7 145	40 890	34 508	39 648	32 451	370 739
Carte Thau Agglo transport	499	429	364	318	463	515	417	415	615	582	623	612	5 852
Carte Tramontane	1 510	1 313	1 129	1 549	1 442	1 556	1 605	1 424	1 602	1 643	1 466	1 688	17 927
Abonnements :	117 415	107 233	112 313	114 016	118 681	107 625	91 879	76 891	120 136	117 654	111 851	106 458	1 302 152
Cpt Divers Ticket	696	728	330	753	663	843	1 552	1 575	1 129	854	1 158	883	11 164
Contre Marque	15	29	15	19	27	25	50	46	39	36	42	25	368
Ticket Réduit	2 189	1 896	1 531	1 924	2 550	2 802	4 279	4 158	2 575	2 786	2 382	2 388	31 460
Ticket Unité	47 108	43 261	49 296	49 688	51 683	60 641	90 065	90 105	62 332	54 154	43 392	42 764	684 489
Carnet A-R	2 269	1 767	4 142	4 460	5 912	5 705	12 642	13 724	6 452	5 216	4 066	3 001	69 356
Tickets :	52 277	47 681	55 314	56 844	60 835	70 016	108 588	109 608	72 527	63 046	51 040	49 061	796 837
TOTAUX :	179 420	164 346	183 244	180 235	192 352	189 782	221 889	209 204	206 344	194 122	172 692	164 749	2 258 379

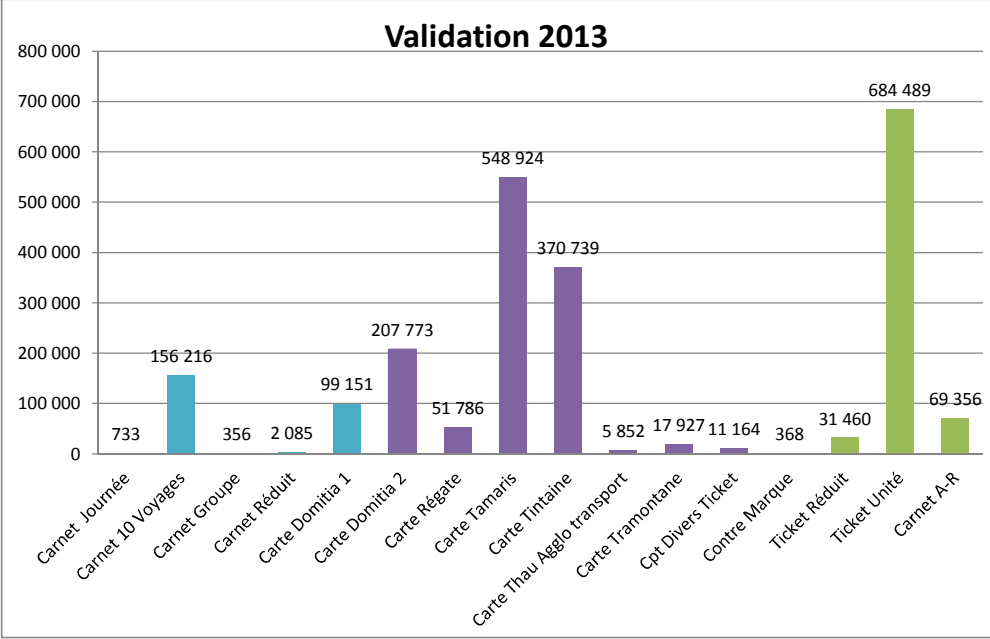

Répartition des Validations 2013

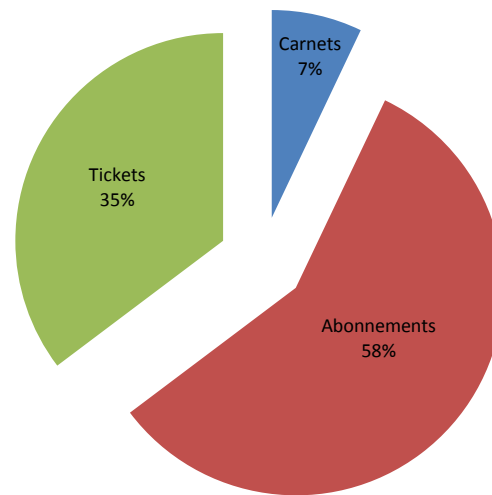

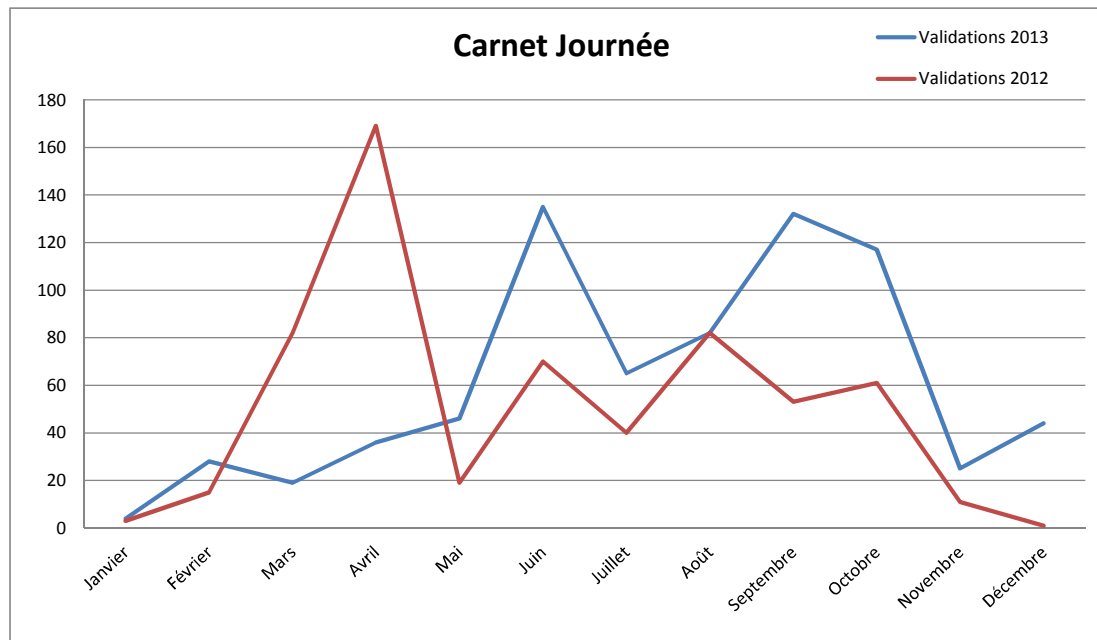

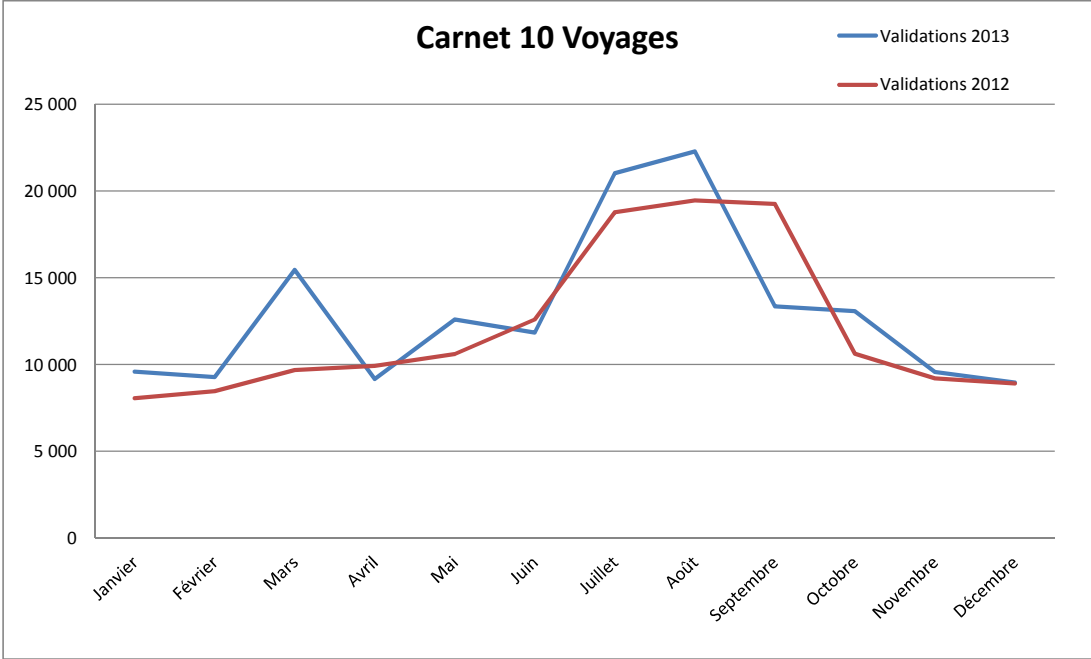

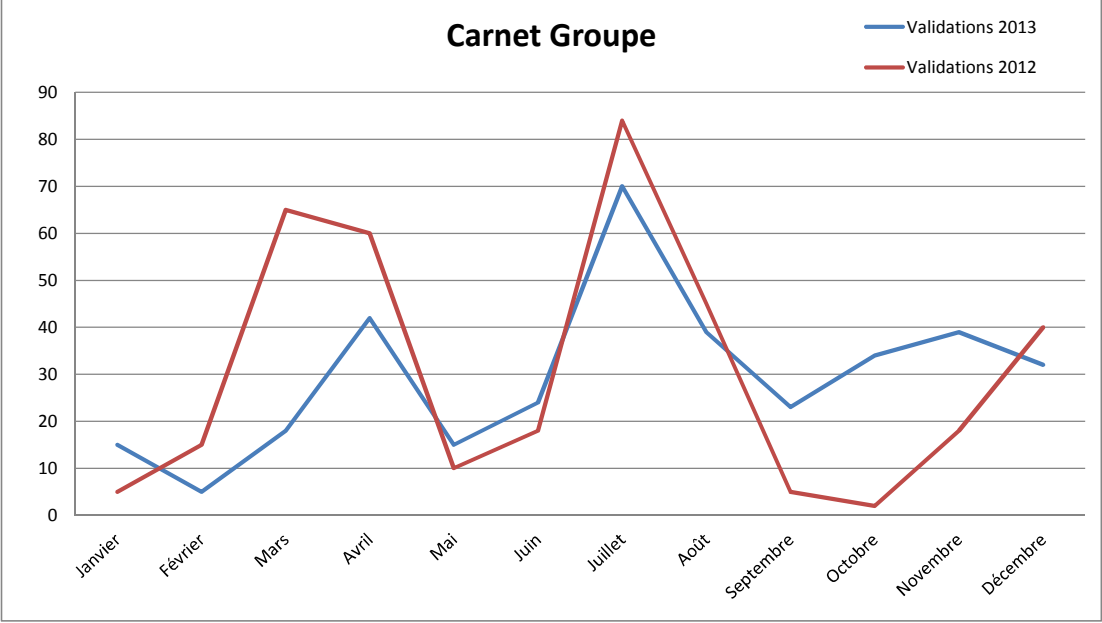

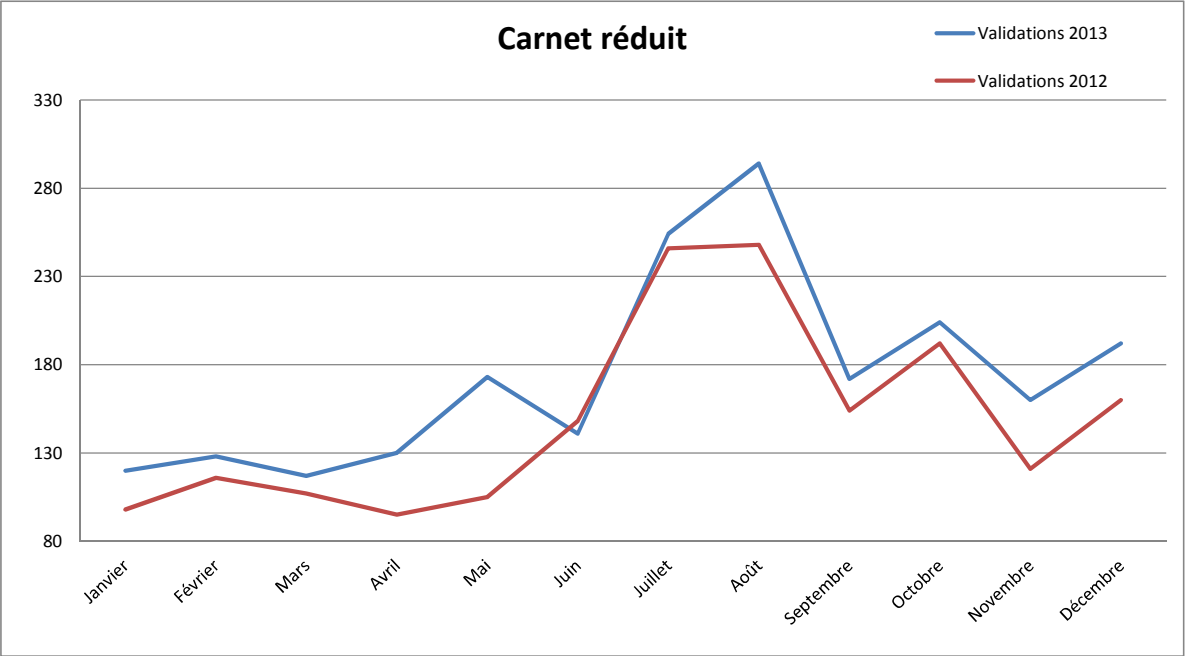

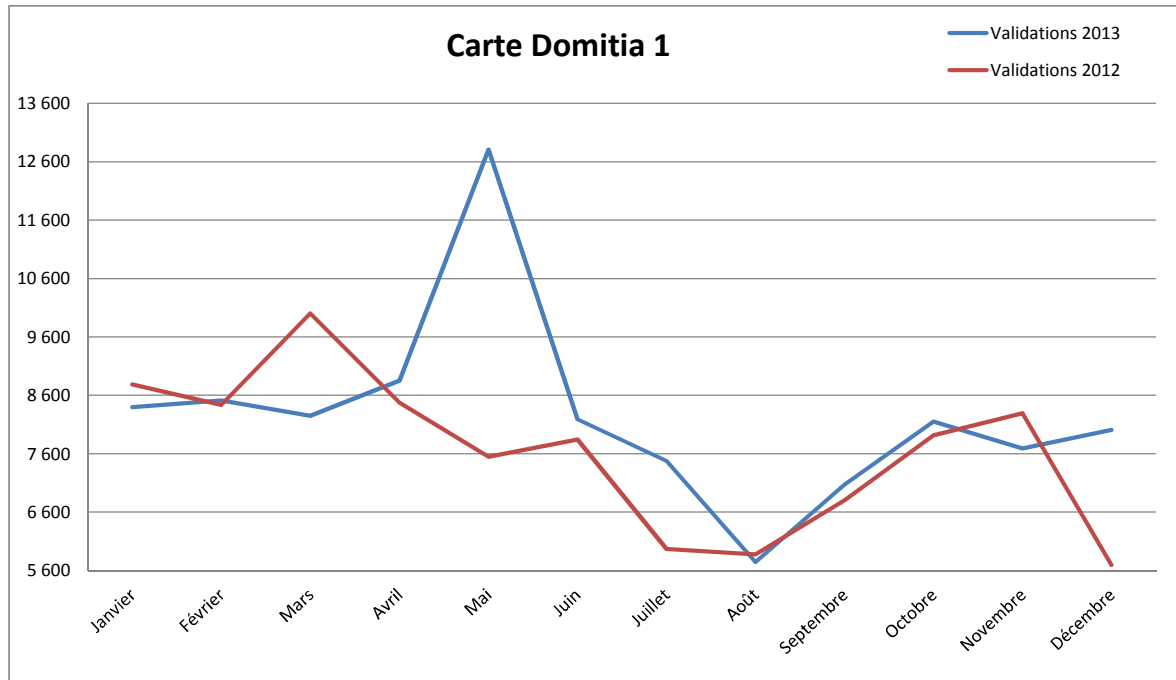

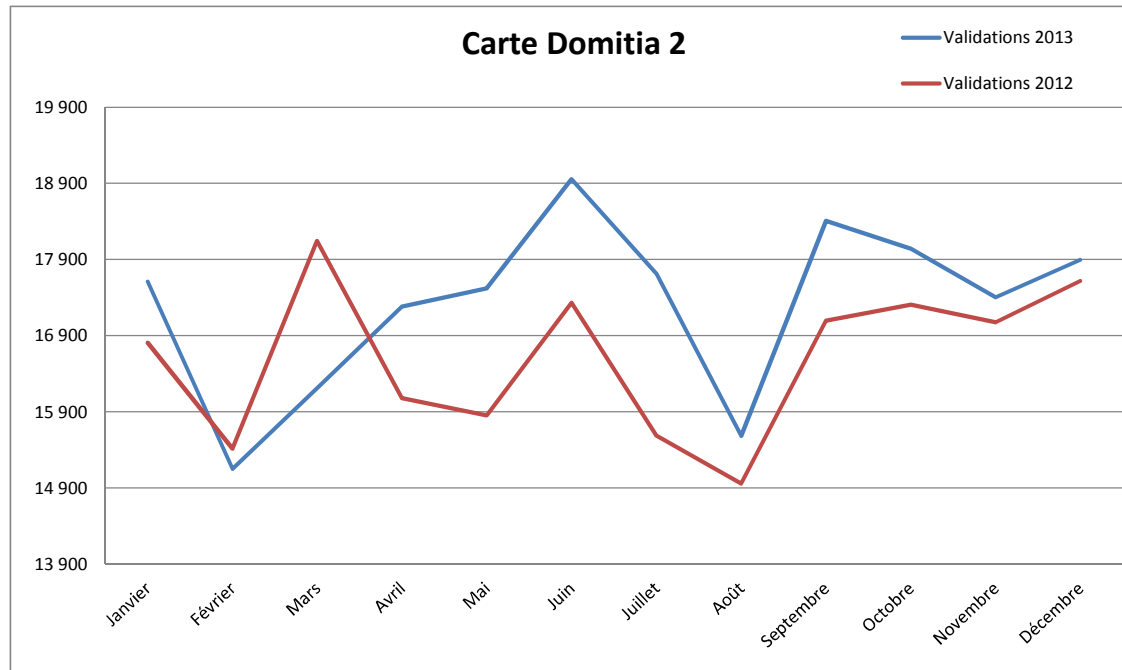

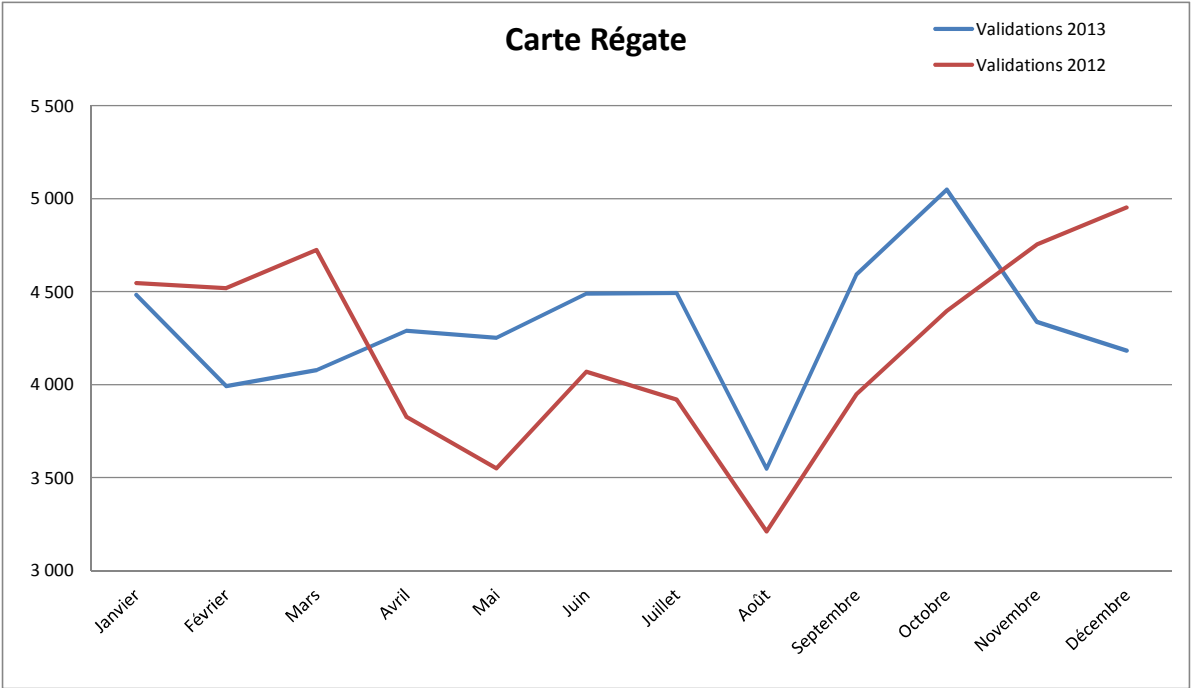

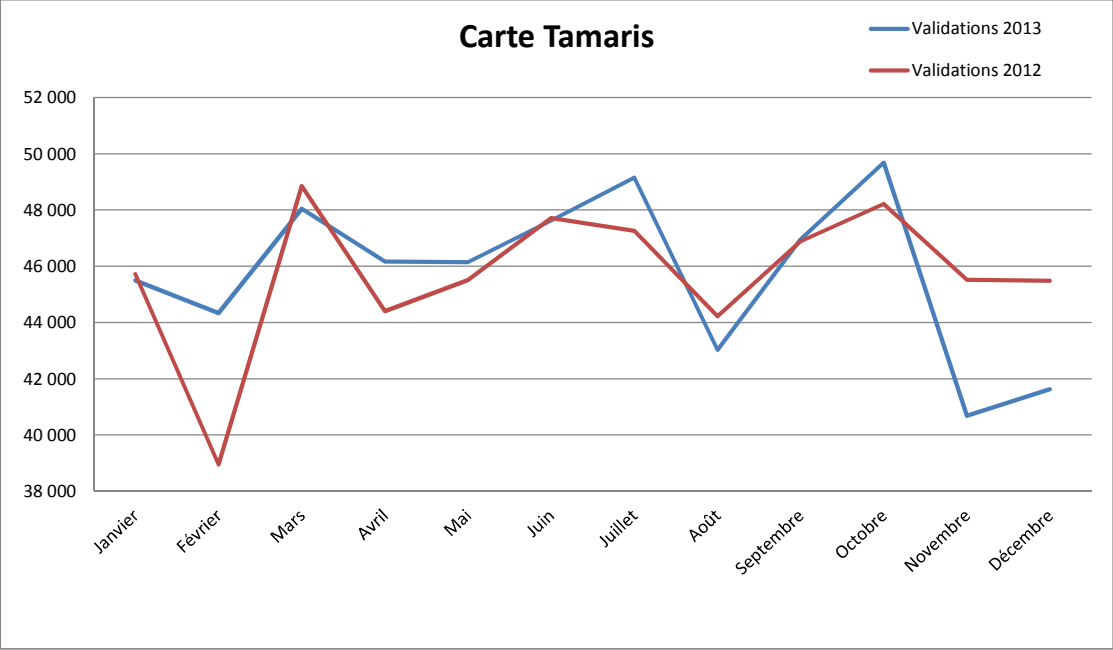

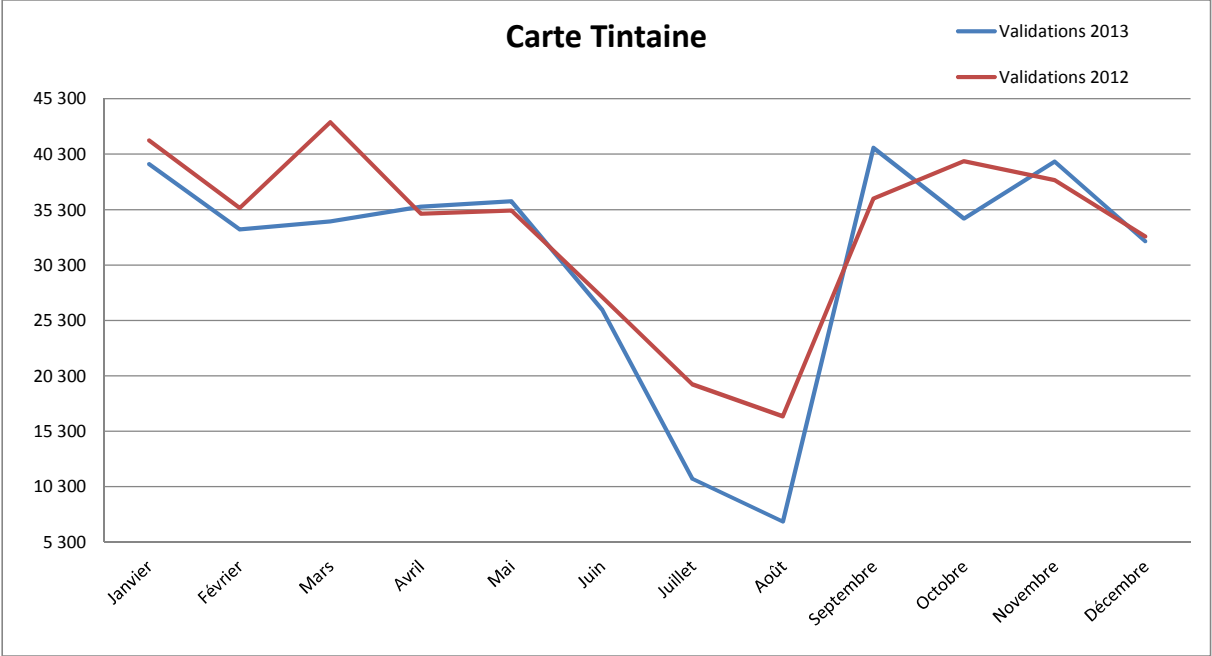

Carte Thau Agglo Transport

— Validations 2013

— Validations 2012

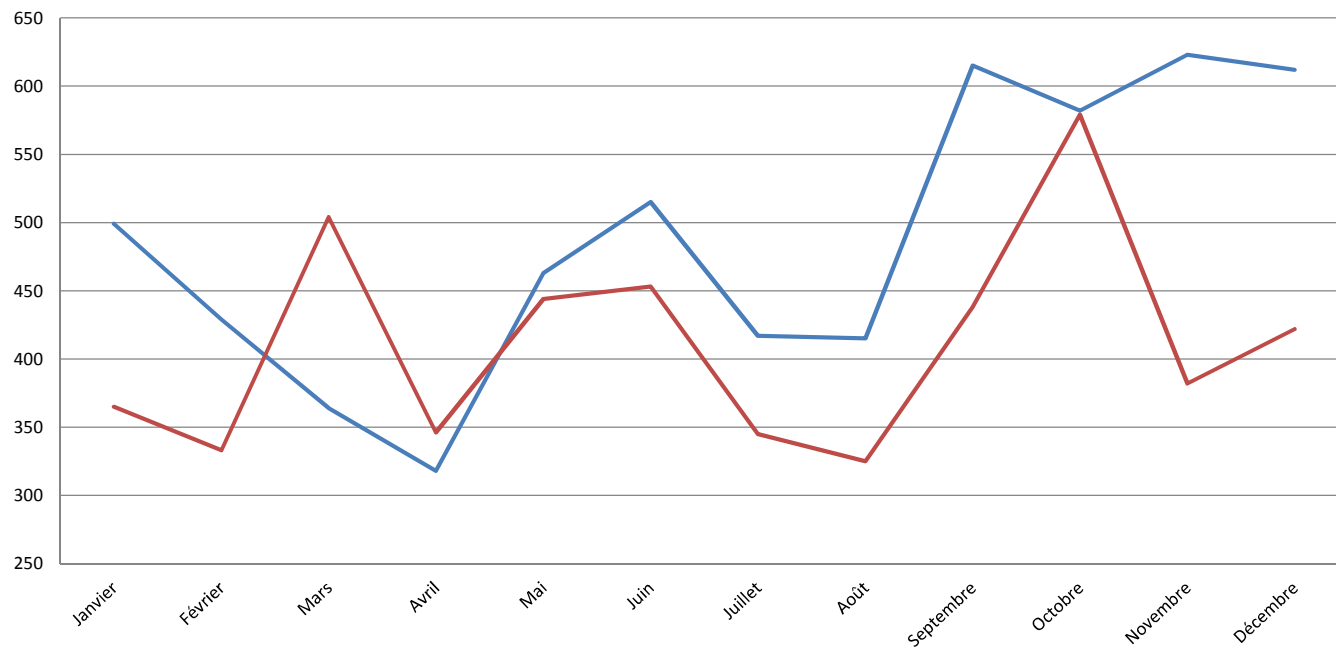

Carte Tramontane

Validations 2013

Validations 2012

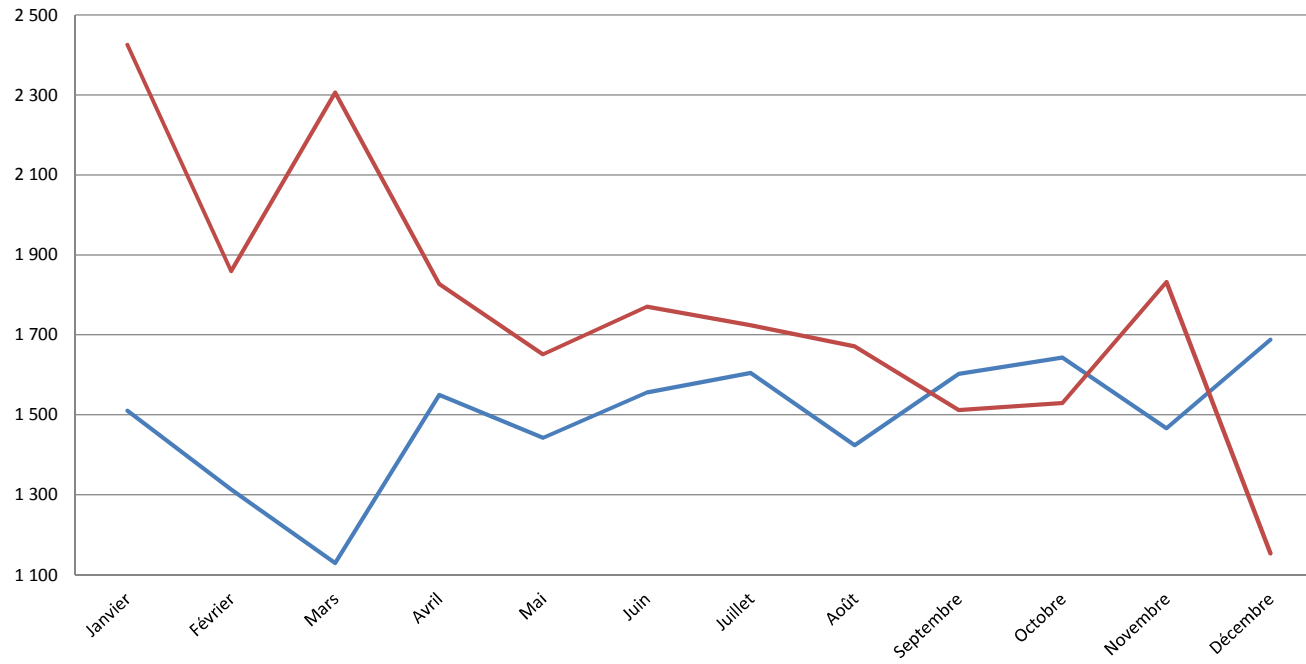

Comptage Divers

— Validations 2013
— Validations 2012

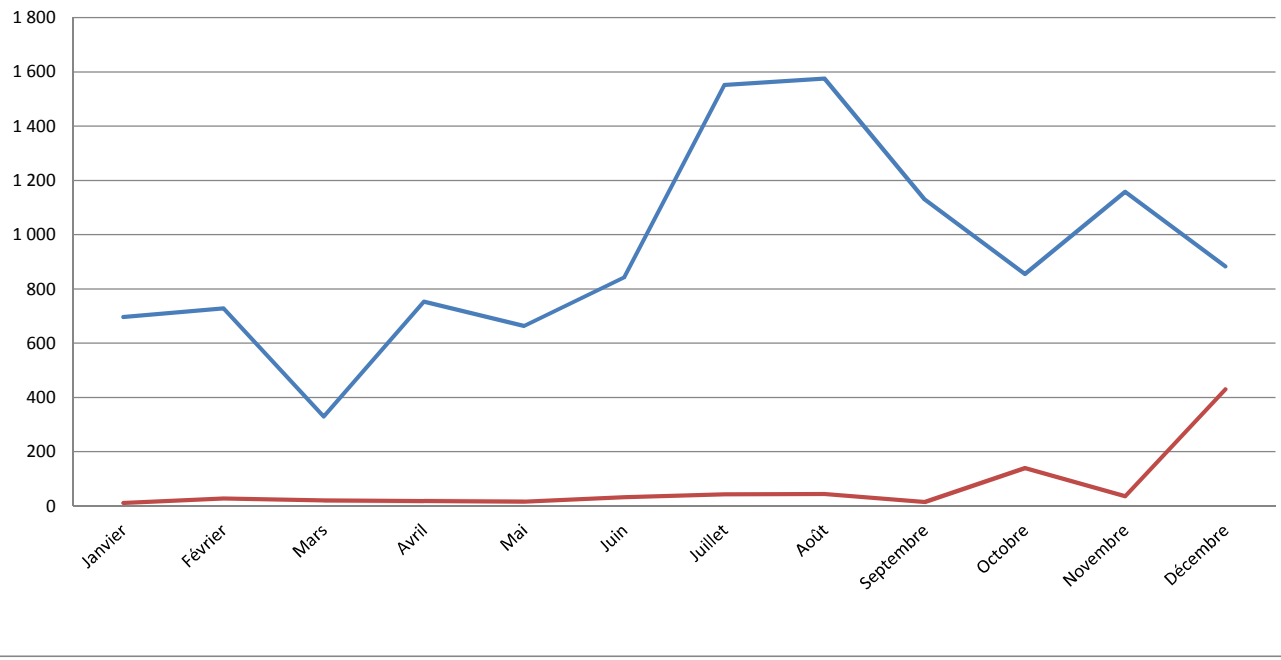

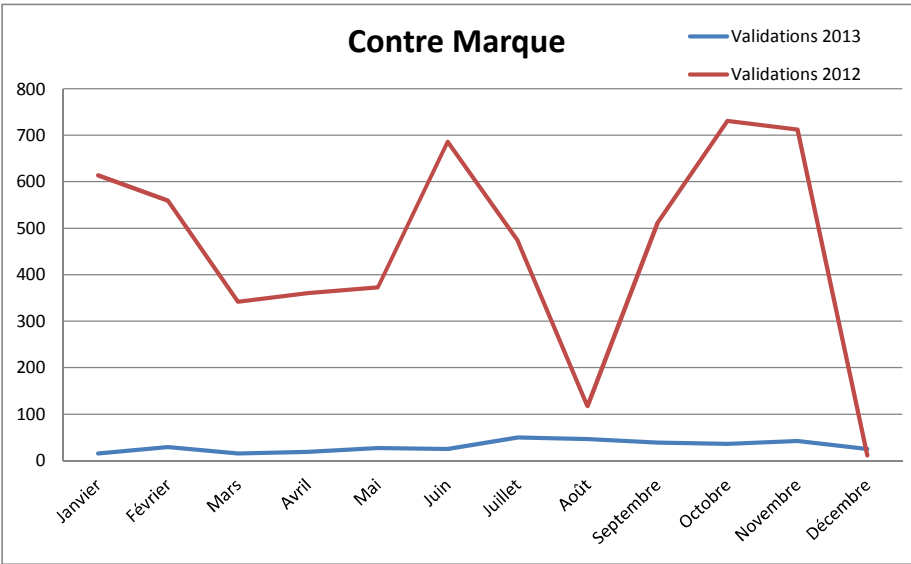

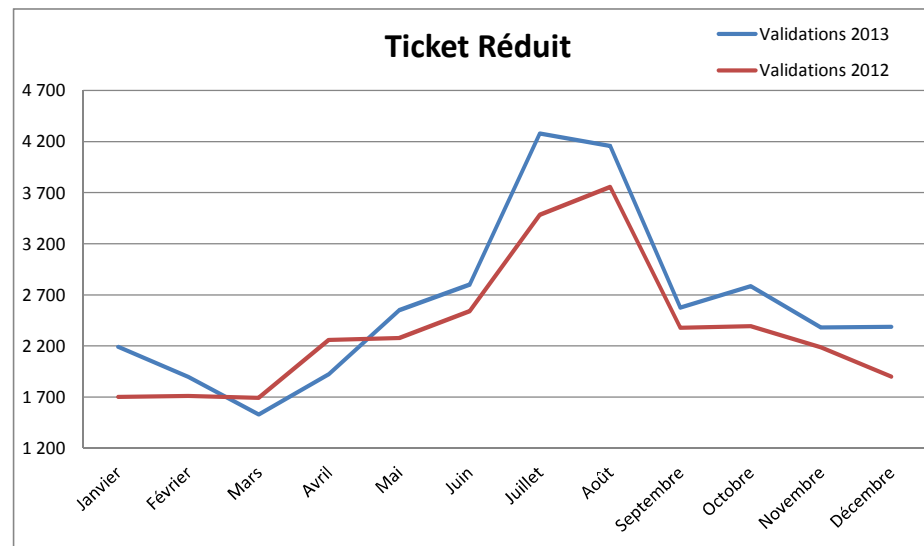

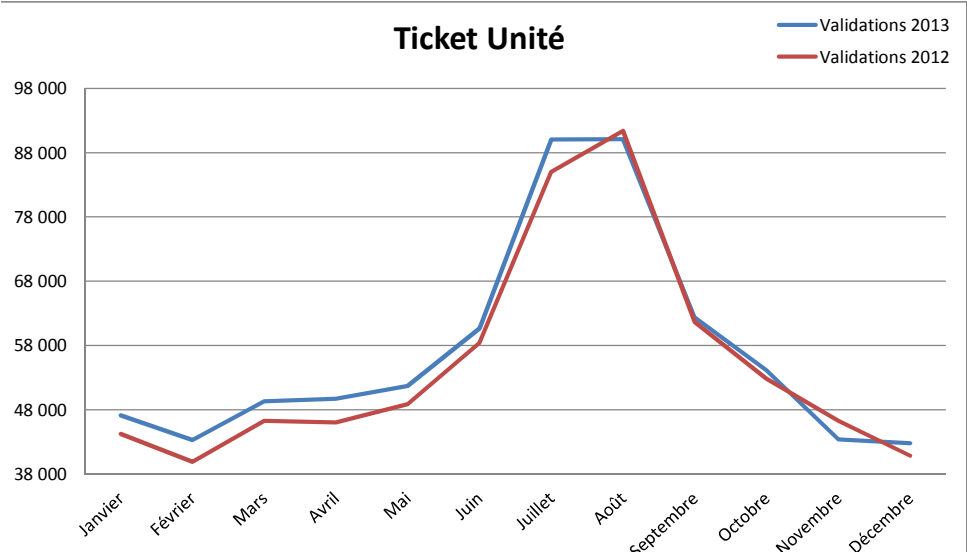

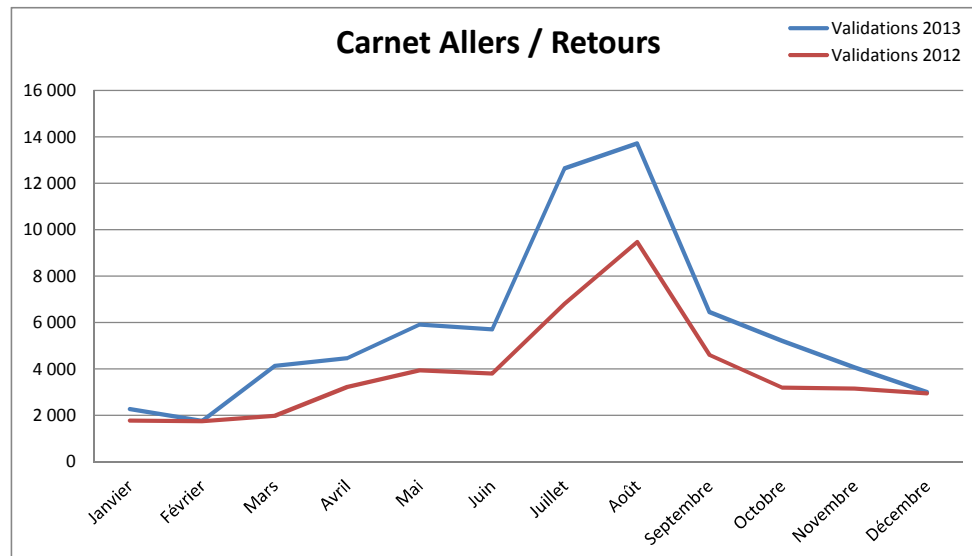

Validations par titre et par lignes

2013

VOYAGES PAR TITRES PAR LIGNE

Titres \ Lignes	1	2	3	4	5	6	7	9	10	11	12	13	14	15	23	Déloc	NBRE DE VOYAGES PAR TITRE
Carnet Journée	57	97	286	4	146	1	1	51	44	6	20	5	5	5	4	3	735
Carnet 10 Voyages	20 874	12 796	64 287	3 316	9 880	1 094	3 162	7 907	13 945	5 732	5 057	2 447	2 799	806	1 726	390	156 218
Carnet A-R	5 701	3 592	18 743	223	1 614	81	695	6 425	15 221	2 710	5 307	1 263	4 247	2 715	651	170	69 358
Carnet Groupe	61	57	175	1	19	0	0	15	7	5	12	1	0	1	2	0	356
Carnet Réduit	375	346	787	28	59	10	84	131	33	115	47	40	0	2	26	2	2 085
Carnets :	27 068	16 888	84 278	3 572	11 718	1 186	3 942	14 529	29 250	8 568	10 443	3 756	7 051	3 529	2 409	565	228 752
Carte Domitia 1	31 660	25 459	21 939	857	1 286	384	1 564	519	3 103	5 457	4 273	1 358	217	34	1 041	0	99 151
Carte Domitia 2	70 916	44 326	47 153	3 937	3 266	1 559	2 015	1 238	7 350	10 463	7 969	4 588	1 104	70	1 819	0	207 773
Carte Régate	12 265	10 282	16 917	1 131	1 066	335	1 523	422	960	3 509	1 892	908	87	46	443	0	51 786
Carte Tamaris	156 448	107 753	143 130	27 909	18 029	10 262	11 850	3 193	18 856	19 384	14 219	7 865	4 458	94	5 474	0	548 924
Carte TAT	2 325	897	1 323	277	1 161	103	114	28	126	273	194	104	20	2	16	0	6 963
Carte Tintaine	104 315	57 566	132 528	854	8 027	289	3 822	947	12 220	24 465	17 778	5 041	286	32	1 506	0	369 676
Carte Tramontane	5 200	3 439	4 908	1 629	466	440	551	113	347	166	196	230	7	34	146	0	17 872
Abonnements :	383 129	249 722	367 898	36 594	33 301	13 372	21 439	6 460	42 962	63 717	46 521	20 094	6 179	312	10 445	0	1 302 145
Contre Marque	90	59	112	2	5	3	1	11	26	17	25	12	3	3	0	0	369
Cpt Divers Ticket	1 936	2 100	3 190	118	223	93	100	3	1 457	669	755	185	289	0	16	30	11 164
Ticket Réduit	7 460	5 408	8 446	268	434	96	420	1 054	1 468	2 415	2 340	818	289	223	321	0	31 460
Ticket Unité	131 603	92 208	213 840	5 241	16 250	2 171	5 356	28 139	48 598	50 372	46 532	22 384	9 073	5 990	6 732	0	684 489
Tickets :	141 089	99 775	225 588	5 629	16 912	2 363	5 877	29 207	51 549	53 473	49 652	23 399	9 654	6 216	7 069	30	727 482
NBRE DE VOYAGES PAR LIGNE	551 286	366 385	677 764	45 795	61 931	16 921	31 258	50 196	123 761	125 758	106 616	47 249	22 884	10 057	19 923	595	2 258 379

Ligne

1

	Janvier	Février	Mars	Avril	Mai	Juin	Juillet	Août	Septembre	Octobre	Novembre	Décembre	TOTAUX	Poids du titre
Carnet Journée	0	9	0	0	8	10	5	0	9	6	4	6	57	0,01%
Carnet 10 Voyages	1 449	1 351	2 532	1 334	1 909	1 540	1 882	1 893	1 871	1 896	1 577	1 640	20 874	3,79%
Carnet A-R	284	214	452	438	550	456	550	542	568	659	486	502	5 701	1,03%
Carnet Groupe	1	0	0	3	4	4	12	12	0	16	0	9	61	0,01%
Carnet Réduit	17	19	17	28	34	39	32	16	39	50	43	41	375	0,07%
Carte Domitia 1	2 553	2 415	2 801	3 099	4 090	2 627	2 350	1 750	2 248	2 607	2 509	2 611	31 660	5,74%
Carte Domitia 2	5 482	4 573	5 801	6 602	6 173	6 619	5 486	5 143	6 515	6 236	6 026	6 260	70 916	12,86%
Carte Régate	908	746	962	1 161	1 079	1 232	1 094	945	1 063	1 119	1 021	935	12 265	2,22%
Carte Tamaris	12 143	11 343	14 392	14 243	14 309	14 109	13 246	12 324	13 448	13 780	11 428	11 683	156 448	28,38%
Carte Tintaine	10 599	8 241	10 509	9 444	10 420	7 696	2 220	1 807	11 472	9 973	12 151	9 783	104 315	18,92%
Carte Thau Agglo Transport	201	171	170	127	206	203	172	158	229	220	243	225	2 325	0,42%
Carte Tramontane	307	260	288	455	366	470	478	491	540	544	468	533	5 200	0,94%
Contre Marque	3	4	5	8	3	4	10	8	10	9	16	10	90	0,02%
Cpt Divers Ticket	104	205	72	165	97	52	283	178	201	114	263	202	1 936	0,35%
Ticket Réduit	571	436	374	500	633	673	787	702	666	731	689	698	7 460	1,35%
Ticket Unité	10 572	9 160	11 830	10 956	10 439	11 623	10 857	11 544	11 997	11 943	10 103	10 579	131 603	23,87%
Voyages mensuels 2013	45 194	39 147	50 205	48 563	50 320	47 357	39 464	37 513	50 876	49 903	47 027	45 717	551 286	100,00%

Comparatif des voyages mensuels 2012/2013

◆ Voyages mensuels 2013 ■ Voyages mensuels 2012

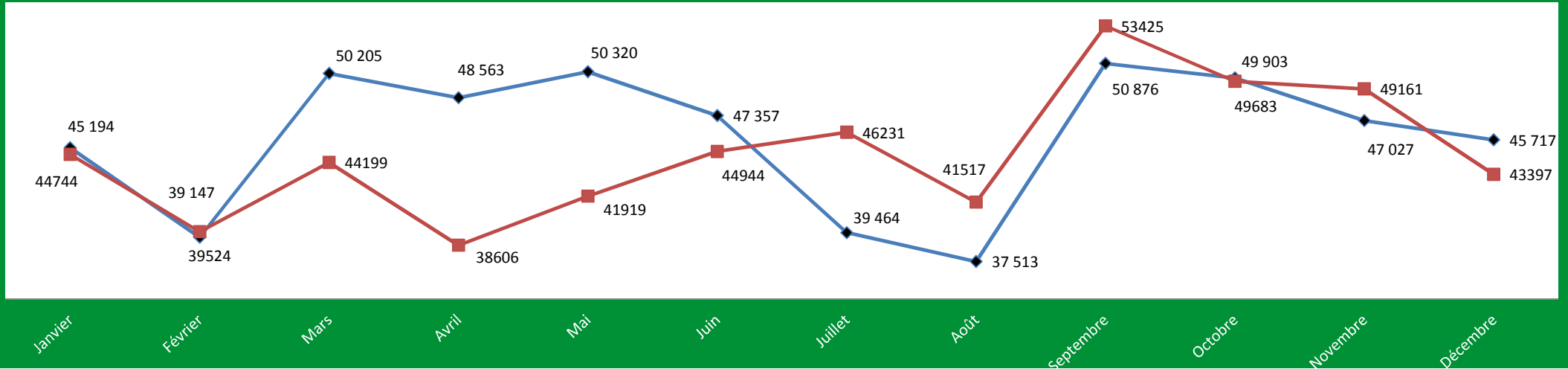

Ligne

2

	Janvier	Février	Mars	Avril	Mai	Juin	Juillet	Août	Septembre	Octobre	Novembre	Décembre	TOTAUX	Poids du titre
Carnet Journée	1	2	1	5	4	41	3	2	2	24	7	5	97	0,03%
Carnet 10 Voyages	1 313	1 437	1 089	469	1 342	650	867	826	751	1 398	1 411	1 243	12 796	3,49%
Carnet A-R	272	252	283	160	551	183	213	268	211	432	439	328	3 592	0,98%
Carnet Groupe	0	0	3	2	2	0	1	3	0	3	32	11	57	0,02%
Carnet Réduit	17	42	21	33	49	23	15	21	23	44	29	29	346	0,09%
Carte Domitia 1	2 531	2 762	1 621	1 358	3 540	2 114	1 943	1 215	1 921	2 300	2 096	2 058	25 459	6,95%
Carte Domitia 2	4 501	4 074	2 468	1 975	3 842	4 007	3 717	2 918	4 253	4 177	4 280	4 114	44 326	12,10%
Carte Régate	1 158	1 025	547	398	912	887	931	589	1 024	1 034	963	814	10 282	2,81%
Carte Tamaris	10 377	10 668	6 679	4 642	9 483	9 594	10 344	8 197	9 988	10 477	8 829	8 475	107 753	29,41%
Carte Tintaine	6 977	6 456	4 060	3 115	6 144	3 992	1 928	1 254	7 009	5 769	6 307	4 555	57 566	15,71%
Carte Thau Agglo Transport	104	100	38	23	49	49	40	47	121	100	122	104	897	0,24%
Carte Tramontane	313	284	147	188	316	295	323	256	361	359	318	279	3 439	0,94%
Contre Marque	0	8	3	3	8	5	4	8	3	7	7	3	59	0,02%
Cpt Divers Ticket	219	246	77	7	101	163	176	208	207	200	246	250	2 100	0,57%
Ticket Réduit	472	388	206	159	458	501	634	486	517	535	532	520	5 408	1,48%
Ticket Unité	9 145	8 920	5 736	3 725	7 594	7 533	8 540	7 451	9 654	9 000	7 714	7 196	92 208	25,17%
Voyages mensuels 2013	37 400	36 664	22 979	16 262	34 395	30 037	29 679	23 749	36 045	35 859	33 332	29 984	366 385	100,00%

Comparatif des voyages mensuels 2012 / 2013 : Ligne 2

—■— Voyages mensuels 2012 —◆— Voyages mensuels 2013

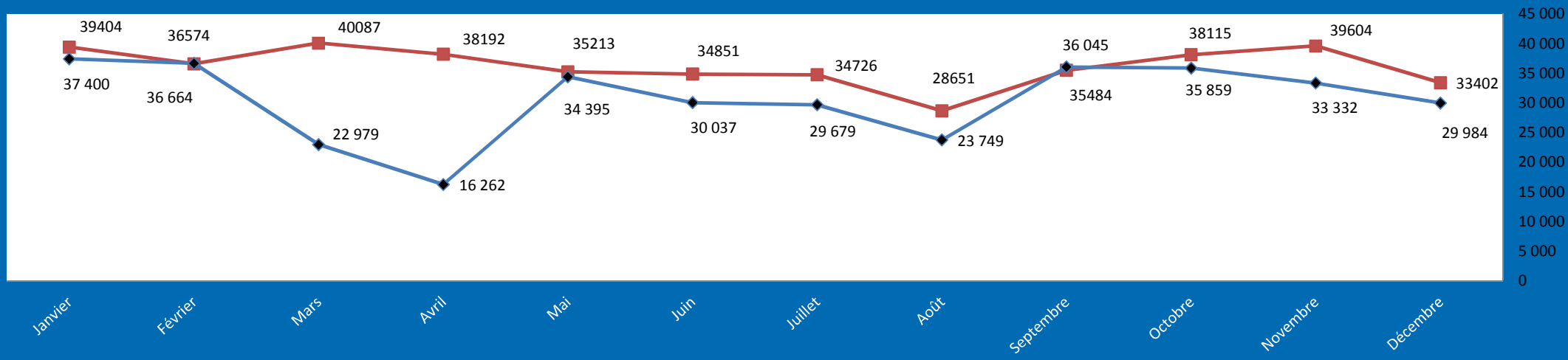

Ligne

3

	Janvier	Février	Mars	Avril	Mai	Juin	Juillet	Août	Septembre	Octobre	Novembre	Décembre	TOTAUX	Poids du titre
Carnet Journée	0	9	8	14	21	21	23	28	84	57	12	9	286	0,04%
Carnet 10 Voyages	4 006	3 791	6 258	3 944	4 627	5 057	9 407	8 921	6 210	5 207	3 563	3 296	64 287	9,49%
Carnet A-R	847	676	1 215	1 289	1 386	1 377	3 445	3 776	1 704	1 236	951	841	18 743	2,77%
Carnet Groupe	13	3	6	21	9	15	42	18	23	9	6	10	175	156,25%
Carnet Réduit	56	45	54	35	54	48	113	132	78	64	49	59	787	0,12%
Carte Domitia 1	1 810	1 929	1 861	2 136	2 482	1 771	1 740	1 394	1 461	1 723	1 689	1 943	21 939	3,24%
Carte Domitia 2	4 003	3 476	4 001	4 629	3 840	4 270	4 036	3 502	3 922	3 943	3 680	3 851	47 153	6,96%
Carte Régate	1 534	1 338	1 524	1 639	1 318	1 338	1 323	1 100	1 350	1 670	1 374	1 409	16 917	2,50%
Carte Tamaris	12 226	11 826	13 188	13 684	10 891	12 077	12 831	10 883	11 876	12 674	10 284	10 690	143 130	21,12%
Carte Tintaine	14 367	12 392	12 213	15 091	11 969	8 374	3 637	1 841	15 285	11 805	13 779	11 775	132 528	19,55%
Carte Thau Agglo Transport	102	87	77	89	111	122	110	110	126	134	139	116	1 323	0,20%
Carte Tramontane	505	466	388	520	448	436	339	306	344	380	353	423	4 908	0,72%
Contre Marque	7	10	1	7	11	7	15	13	15	13	9	4	112	0,02%
Cpt Divers Ticket	207	173	44	342	266	240	627	460	293	189	276	73	3 190	0,47%
Ticket Réduit	576	527	517	627	728	755	1 187	1 114	647	684	546	538	8 446	1,25%
Ticket Unité	13 888	12 889	15 085	16 733	15 719	19 979	31 482	29 261	20 091	15 387	11 796	11 530	213 840	31,55%
Voyages mensuels 2013	54 147	49 637	56 440	60 800	53 880	55 887	70 357	62 859	63 509	55 175	48 506	46 567	677 764	100,00%

Comparatif des voyages mensuels 2012/2013 : ligne 3

—■— Voyages mensuels 2012 —◆— Voyages mensuels 2013

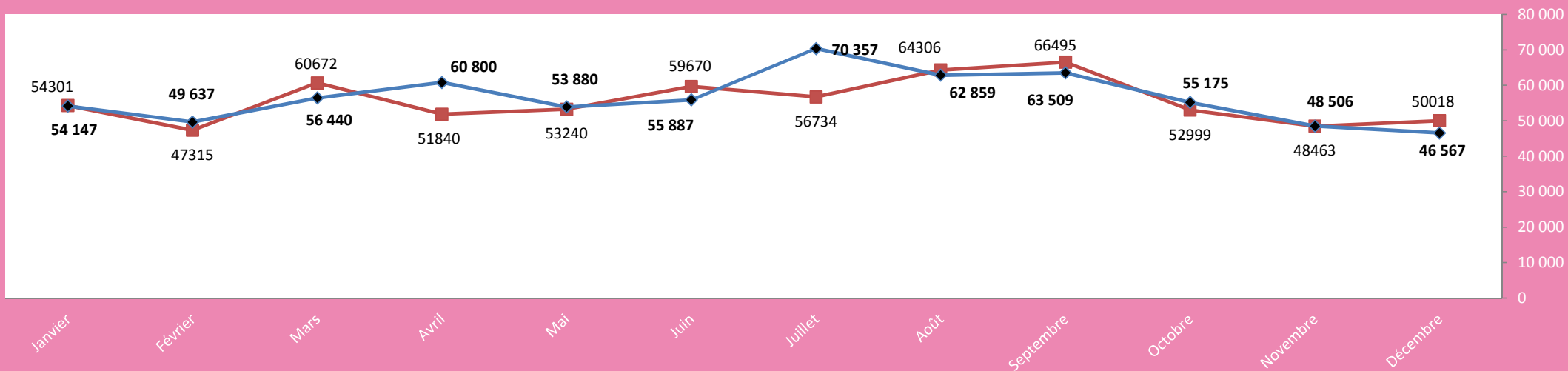

Ligne

4

	Janvier	Février	Mars	Avril	Mai	Juin	Juillet	Août	Septembre	Octobre	Novembre	Décembre	TOTAUX	Poids du titre
Carnet Journée	0	0	0	1	0	1	2	0	0	0	0	0	4	0,01%
Carnet 10 Voyages	251	226	486	242	272	256	351	264	311	267	181	208	3 315	7,24%
Carnet A-R	13	19	26	23	8	20	25	28	21	13	15	12	223	0,49%
Carnet Groupe	0	0	0	0	0	0	1	0	0	0	0	0	1	50,00%
Carnet Réduit	9	3	0	5	2	0	1	3	2	3	0	0	28	0,06%
Carte Domitia 1	44	66	77	51	119	65	81	63	62	63	72	94	857	1,87%
Carte Domitia 2	383	326	445	416	255	270	361	275	330	308	262	306	3 937	8,60%
Carte Régate	43	53	99	111	60	75	104	58	126	148	106	148	1 131	2,47%
Carte Tamaris	2 353	2 517	3 281	3 059	1 947	2 053	2 549	1 818	2 132	2 207	1 811	2 182	27 909	60,94%
Carte Tintaine	79	65	86	97	41	55	83	43	82	68	71	84	854	1,86%
Carte Thau Agglo Transport	2	3	5	10	18	47	26	26	32	47	24	37	277	0,60%
Carte Tramontane	149	142	132	137	104	114	152	132	118	138	119	192	1 629	3,56%
Contre Marque	0	0	0	0	0	0	0	1	0	0	0	1	2	0,00%
Cpt Divers Ticket	10	6	4	21	0	1	0	22	17	25	11	1	118	0,26%
Ticket Réduit	13	38	18	21	18	18	27	16	24	19	22	34	268	0,59%
Ticket Unité	422	475	582	514	302	316	590	488	424	395	351	382	5 241	11,44%
Voyages mensuels 2013	3 771	3 939	5 241	4 708	3 146	3 291	4 353	3 237	3 681	3 701	3 045	3 681	45 794	100,00%

Comparatif des voyages mensuels 2012/2013: Ligne 4

—◆— Voyages mensuels 2013 —■— Voyages mensuels 2012

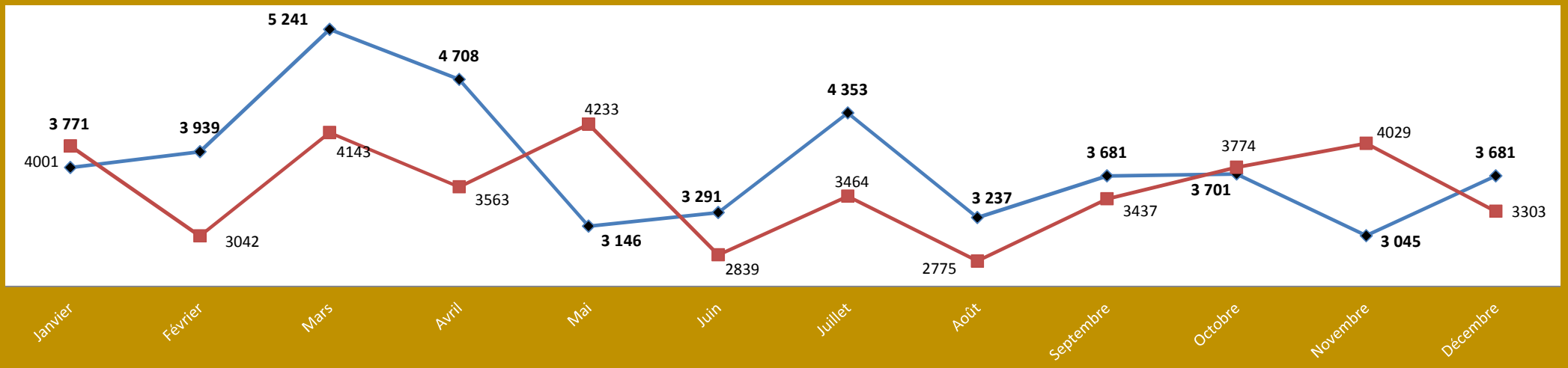

Ligne

5

	Janvier	Février	Mars	Avril	Mai	Juin	Juillet	Août	Septembre	Octobre	Novembre	Décembre	TOTAUX	Poids du titre
Carnet Journée	3	4	9	10	3	47	8	17	15	22	0	8	146	0,24%
Carnet 10 Voyages	671	721	1 328	599	823	839	1 131	1 150	774	909	473	462	9 880	15,95%
Carnet A-R	47	41	166	107	150	125	283	306	152	107	64	66	1 614	2,61%
Carnet Groupe	0	2	8	8	0	0	1	0	0	0	0	0	19	380,00%
Carnet Réduit	0	0	0	3	0	4	9	10	4	16	2	11	59	0,10%
Carte Domitia 1	73	79	120	81	78	131	114	98	135	145	135	97	1 286	2,08%
Carte Domitia 2	235	235	297	278	239	304	280	310	332	282	229	245	3 266	5,27%
Carte Régate	89	83	92	121	89	109	84	73	84	79	85	78	1 066	1,72%
Carte Tamaris	1 476	1 472	2 126	1 864	1 430	1 491	1 396	1 230	1 392	1 664	1 250	1 238	18 029	29,11%
Carte Tintaine	828	794	9	1 087	842	585	151	91	1 009	872	1 002	757	8 027	12,96%
Carte Thau Agglo Transport	12	11	1 033	9	12	16	2	6	16	13	12	19	1 161	1,87%
Carte Tramontane	52	36	51	52	35	24	14	17	27	36	48	74	466	0,75%
Contre Marque	1	0	2	0	0	0	1	0	1	0	0	0	5	0,01%
Cpt Divers Ticket	6	0	3	30	5	8	24	84	20	13	13	17	223	0,36%
Ticket Réduit	26	32	23	25	38	26	52	73	41	46	20	32	434	0,70%
Ticket Unité	936	877	1 240	1 332	1 294	1 321	2 150	2 374	1 562	1 364	846	954	16 250	26,24%
Voyages mensuels 2013	4 455	4 387	6 507	5 606	5 038	5 030	5 700	5 839	5 564	5 568	4 179	4 058	61 931	100,00%

Comparatif des voyages mensuels 2012 / 2011 : Ligne 5

◆ Voyages mensuels 2013 ■ Voyages mensuels 2012

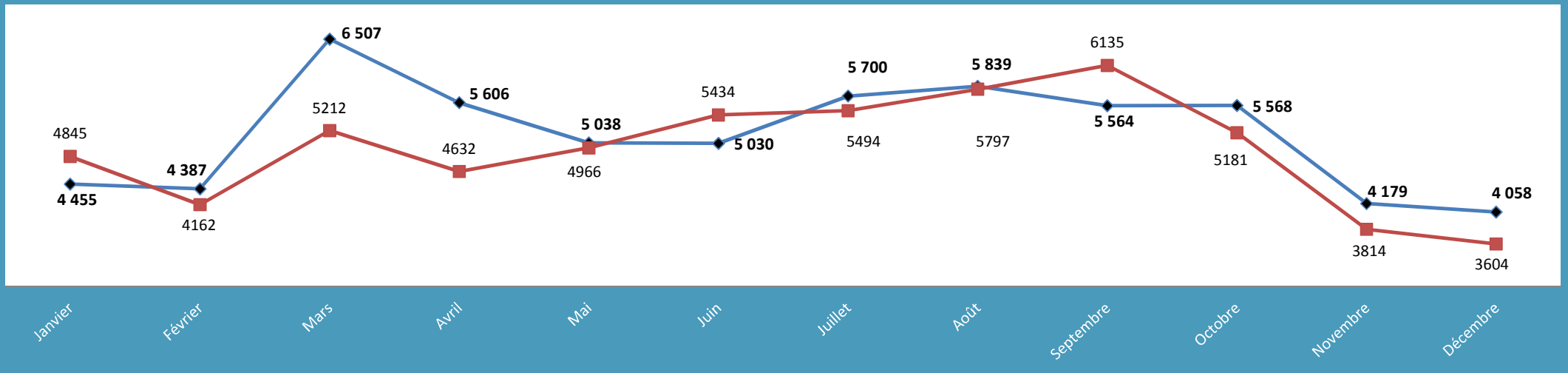

Ligne

6

	Janvier	Février	Mars	Avril	Mai	Juin	Juillet	Août	Septembre	Octobre	Novembre	Décembre	TOTAUX	Poids du titre
Carnet Journée	0	0	0	0	0	0	0	0	0	1	0	0	1	0,01%
Carnet 10 Voyages	85	55	149	75	111	141	65	79	91	110	95	38	1 094	6,47%
Carnet A-R	4	3	11	12	12	7	13	2	1	8	1	7	81	0,48%
Carnet Groupe	0	0	0	0	0	0	0	0	0	0	0	0	0	0,00%
Carnet Réduit	0	2	3	0	1	0	1	0	1	1	1	0	10	0,06%
Carte Domitia 1	16	22	28	44	71	35	15	28	29	37	30	29	384	2,27%
Carte Domitia 2	163	119	131	168	151	147	115	88	127	144	109	97	1 559	9,21%
Carte Régate	24	19	17	39	34	34	19	16	22	51	33	27	335	1,98%
Carte Tamaris	755	820	1 082	1 127	1 075	1 018	559	659	783	935	766	683	10 262	60,65%
Carte Tintaine	23	22	16	38	36	25	16	14	41	12	24	22	289	1,71%
Carte Thau Agglo Transport	1	0	4	6	9	21	1	8	6	32	7	8	103	0,61%
Carte Tramontane	35	40	37	55	41	41	25	34	34	32	33	33	440	2,60%
Contre Marque	0	0	0	0	1	1	0	1	0	0	0	0	3	0,02%
Cpt Divers Ticket	6	3	0	10	0	0	0	20	16	25	7	6	93	0,55%
Ticket Réduit	4	9	6	8	4	14	8	9	12	12	7	3	96	0,57%
Ticket Unité	193	189	212	194	196	182	183	160	191	218	122	131	2 171	12,83%
Voyages mensuels 2013	1 309	1 303	1 696	1 776	1 742	1 666	1 020	1 118	1 354	1 618	1 235	1 084	16 921	100,00%

Comparatif des voyages mensuels 2012 / 2013 : Ligne 6

Voyages mensuels 2013 Voyages mensuels 2012

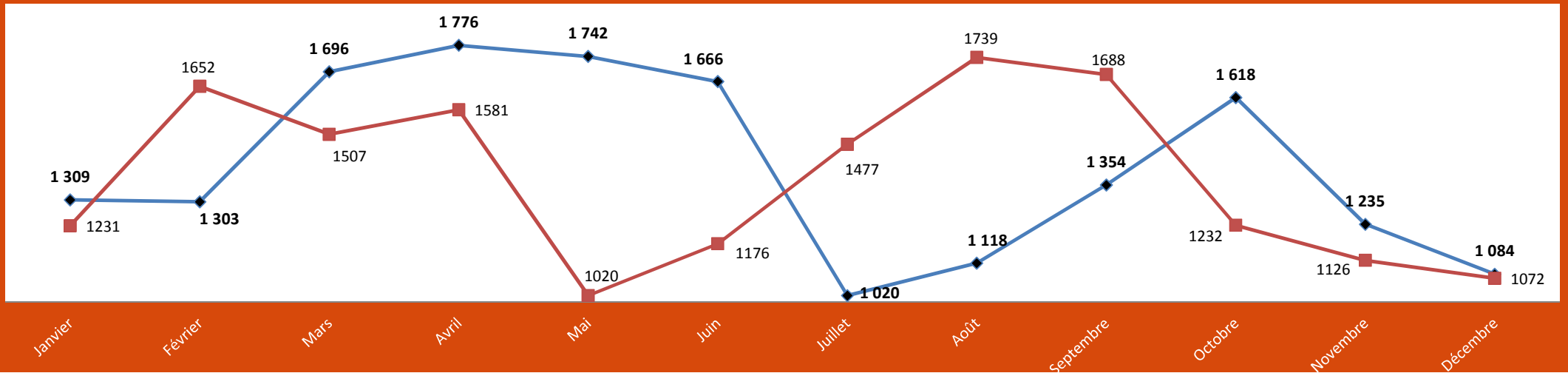

Ligne

7

	Janvier	Février	Mars	Avril	Mai	Juin	Juillet	Août	Septembre	Octobre	Novembre	Décembre	TOTAUX	Poids du titre
Carnet Journée	0	0	0	0	1	0	0	0	0	0	0	0	1	0,00%
Carnet 10 Voyages	279	267	525	181	232	233	204	226	281	295	178	261	3 162	10,12%
Carnet A-R	30	42	104	48	55	57	60	91	45	53	54	56	695	2,22%
Carnet Groupe	0	0	0	0	0	0	0	0	0	0	0	0	0	0,00%
Carnet Réduit	8	4	10	5	6	4	0	0	10	13	11	13	84	0,27%
Carte Domitia 1	149	169	188	132	153	102	62	85	159	142	89	134	1 564	5,00%
Carte Domitia 2	185	168	255	175	203	183	135	100	150	139	106	216	2 015	6,45%
Carte Régate	115	111	115	100	92	131	124	101	195	211	130	98	1 523	4,87%
Carte Tamaris	974	935	1 361	1 031	937	1 018	845	769	1 006	1 175	785	1 014	11 850	37,91%
Carte Tintaine	465	377	569	372	448	334	121	73	331	294	206	232	3 822	12,23%
Carte Thau Agglo Transport	34	16	11	5	6	8	8	4	7	9	3	3	114	0,36%
Carte Tramontane	57	38	40	40	46	40	43	35	42	59	44	67	551	1,76%
Contre Marque	0	0	0	0	0	0	0	0	1	0	0	0	1	0,00%
Cpt Divers Ticket	7	1	19	0	22	40	4	3	0	4	0	0	100	0,32%
Ticket Réduit	35	32	23	46	39	55	44	24	27	26	30	39	420	1,34%
Ticket Unité	444	428	524	470	452	501	419	473	399	462	314	470	5 356	17,13%
Voyages mensuels 2013	2 782	2 588	3 744	2 605	2 692	2 706	2 069	1 984	2 653	2 882	1 950	2 603	31 258	100,00%

Comparatif des voyages mensuels 2012 / 2013 : Ligne 7

—◆— Voyages mensuels 2013 —■— Voyages mensuels 2012

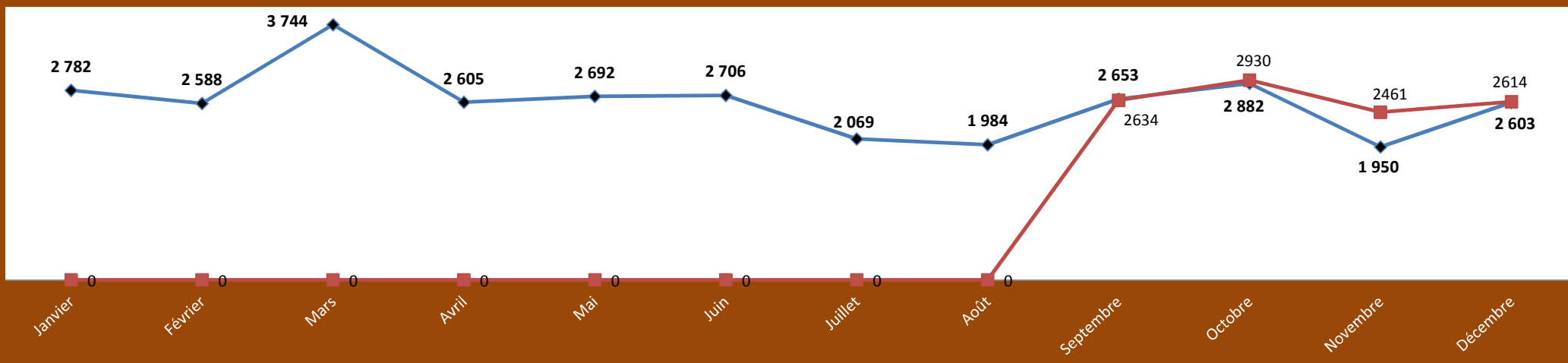

Ligne

9

	Janvier	Février	Mars	Avril	Mai	Juin	Juillet	Août	Septembre	Octobre	Novembre	Décembre	TOTAUX	Poids du titre
Carnet Journée	0	0	0	0	0	4	18	25	4	0	0	0	51	0,10%
Carnet 10 Voyages	0	0	0	0	0	135	3 172	4 488	112	0	0	0	7 907	15,75%
Carnet A-R	0	0	0	0	0	190	2 615	3 257	363	0	0	0	6 425	12,80%
Carnet Groupe	0	0	0	0	0	1	9	5	0	0	0	0	15	136,36%
Carnet Réduit	0	0	0	0	0	0	50	81	0	0	0	0	131	0,26%
Carte Domitia 1	0	0	0	0	0	26	192	271	30	0	0	0	519	1,03%
Carte Domitia 2	0	0	0	0	0	102	524	544	68	0	0	0	1 238	2,47%
Carte Régate	0	0	0	0	0	30	164	190	38	0	0	0	422	0,84%
Carte Tamaris	0	0	0	0	0	188	1 398	1 391	216	0	0	0	3 193	6,36%
Carte Tintaine	0	0	0	0	0	68	516	308	55	0	0	0	947	1,89%
Carte Thau Agglo Transport	0	0	0	0	0	0	12	16	0	0	0	0	28	0,06%
Carte Tramontane	0	0	0	0	0	4	57	44	8	0	0	0	113	0,23%
Contre Marque	0	0	0	0	0	0	6	3	2	0	0	0	11	0,02%
Cpt Divers Ticket	0	0	0	0	0	0	1	2	0	0	0	0	3	0,01%
Ticket Réduit	0	0	0	0	0	17	462	565	10	0	0	0	1 054	2,10%
Ticket Unité	0	0	0	0	0	665	12 135	14 508	831	0	0	0	28 139	56,06%
Voyages mensuels 2013	0	0	0	0	0	1 430	21 331	25 698	1 737	0	0	0	50 196	100,00%

Comparatif des voyages mensuels 2012 / 2013 : Ligne 9

—●— Voyages mensuels 2013 —■— Voyages mensuels 2012

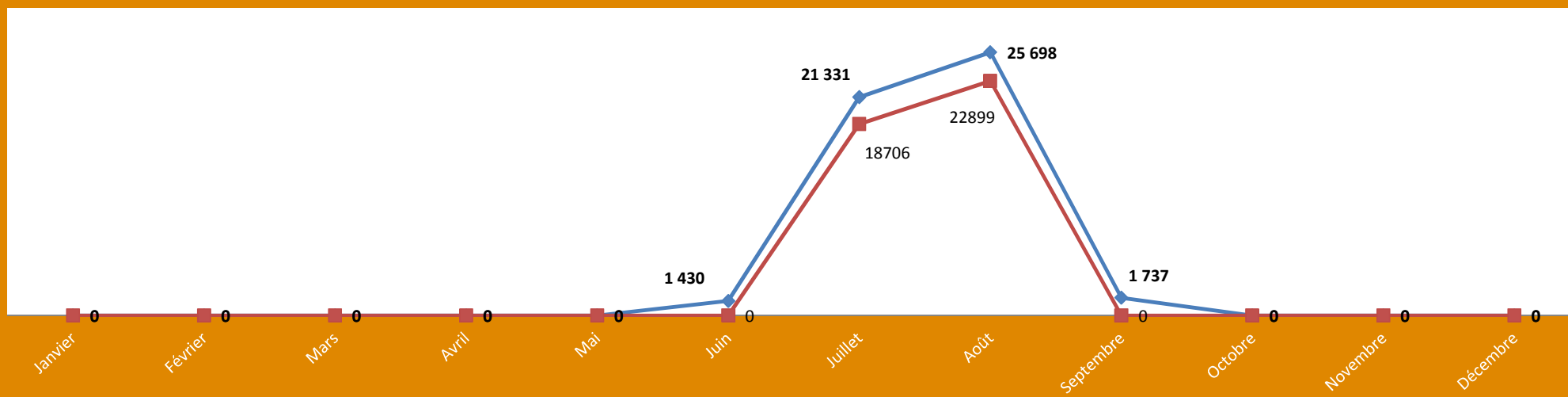

Ligne

10

	Janvier	Février	Mars	Avril	Mai	Juin	Juillet	Août	Septembre	Octobre	Novembre	Décembre	TOTAUX	Poids du titre
Carnet Journée	0	1	0	4	4	3	1	4	10	3	2	12	44	0,04%
Carnet 10 Voyages	484	498	1 406	1 085	1 728	1 401	1 465	1 757	1 216	1 350	922	633	13 945	11,27%
Carnet A-R	289	221	1 010	1 398	1 745	1 595	1 926	2 139	1 650	1 576	1 080	592	15 221	12,30%
Carnet Groupe	0	0	0	6	0	0	1	0	0	0	0	0	7	26,92%
Carnet Réduit	1	0	0	3	0	7	4	4	0	1	1	12	33	0,03%
Carte Domitia 1	237	240	288	471	500	297	175	144	172	212	197	170	3 103	2,51%
Carte Domitia 2	616	519	684	640	663	787	723	589	524	574	525	506	7 350	5,94%
Carte Régate	31	43	107	90	67	67	63	93	110	117	107	65	960	0,78%
Carte Tamaris	1 388	1 323	1 795	1 805	1 536	1 607	1 568	1 491	1 700	1 845	1 421	1 377	18 856	15,24%
Carte Tintaine	1 270	1 206	1 315	1 413	1 328	995	427	300	1 007	963	1 051	945	12 220	9,87%
Carte Thau Agglo Transport	2	2	0	7	2	1	61	8	6	18	1	18	126	0,10%
Carte Tramontane	45	12	25	43	26	45	6	32	33	53	15	12	347	0,28%
Contre Marque	1	1	0	0	2	3	9	1	3	3	1	2	26	0,02%
Cpt Divers Ticket	36	5	0	72	76	179	142	402	200	114	119	112	1 457	1,18%
Ticket Réduit	77	69	65	76	125	185	220	231	107	134	100	79	1 468	1,19%
Ticket Unité	2 362	2 191	3 855	4 226	4 552	4 945	5 931	6 472	4 728	4 003	3 030	2 303	48 598	39,27%
Voyages mensuels 2013	6 839	6 331	10 550	11 339	12 354	12 117	12 722	13 667	11 466	10 966	8 572	6 838	123 761	100,00%

Comparatif des voyages mensuels 2012 / 2013 : Ligne 10

—◆— Voyages mensuels 2013 —■— Voyages mensuels 2012

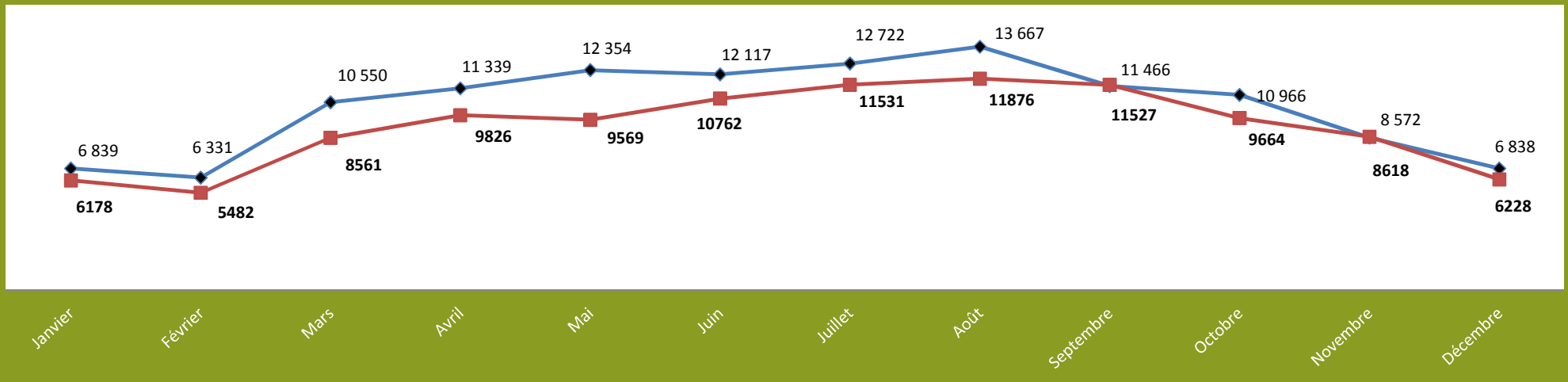

Ligne

11

	Janvier	Février	Mars	Avril	Mai	Juin	Juillet	Août	Septembre	Octobre	Novembre	Décembre	TOTAUX	Poids du titre
Carnet Journée	0	0	1	1	1	0	0	2	0	0	0	1	6	0,00%
Carnet 10 Voyages	493	328	678	406	473	453	529	489	597	448	370	468	5 732	4,56%
Carnet A-R	210	116	317	242	210	261	379	276	216	167	168	148	2 710	2,15%
Carnet Groupe	1	0	0	2	0	0	0	0	0	2	0	0	5	29,41%
Carnet Réduit	4	4	3	10	10	12	14	19	10	4	13	12	115	0,09%
Carte Domitia 1	503	389	595	652	836	475	371	275	371	334	283	373	5 457	4,34%
Carte Domitia 2	938	611	942	948	823	816	909	782	972	924	906	892	10 463	8,32%
Carte Régate	280	214	327	319	307	308	311	206	331	379	236	291	3 509	2,79%
Carte Tamaris	1 440	1 112	1 495	1 769	1 633	1 803	1 682	1 451	1 679	1 971	1 630	1 719	19 384	15,41%
Carte Tintaine	2 390	1 848	2 377	2 438	2 515	2 102	825	434	2 396	2 399	2 592	2 149	24 465	19,45%
Carte Thau Agglo Transport	30	26	27	25	32	12	9	12	19	4	48	29	273	0,22%
Carte Tramontane	15	8	4	10	7	28	30	14	18	9	7	16	166	0,13%
Contre Marque	1	5	0	1	0	3	1	0	1	1	3	1	17	0,01%
Cpt Divers Ticket	57	54	33	9	34	86	50	55	48	53	97	93	669	0,53%
Ticket Réduit	188	187	134	205	227	245	257	227	181	223	164	177	2 415	1,92%
Ticket Unité	3 934	3 008	4 370	4 604	4 086	4 798	4 806	4 288	4 453	4 596	3 502	3 927	50 372	40,05%
Voyages mensuels 2013	10 484	7 910	11 303	11 641	11 194	11 402	10 173	8 530	11 292	11 514	10 019	10 296	125 758	100%

Comparatif des voyages mensuels 2012 / 2013 : Ligne 11

◆ Voyages mensuels 2013 ■ Voyages mensuels 2012

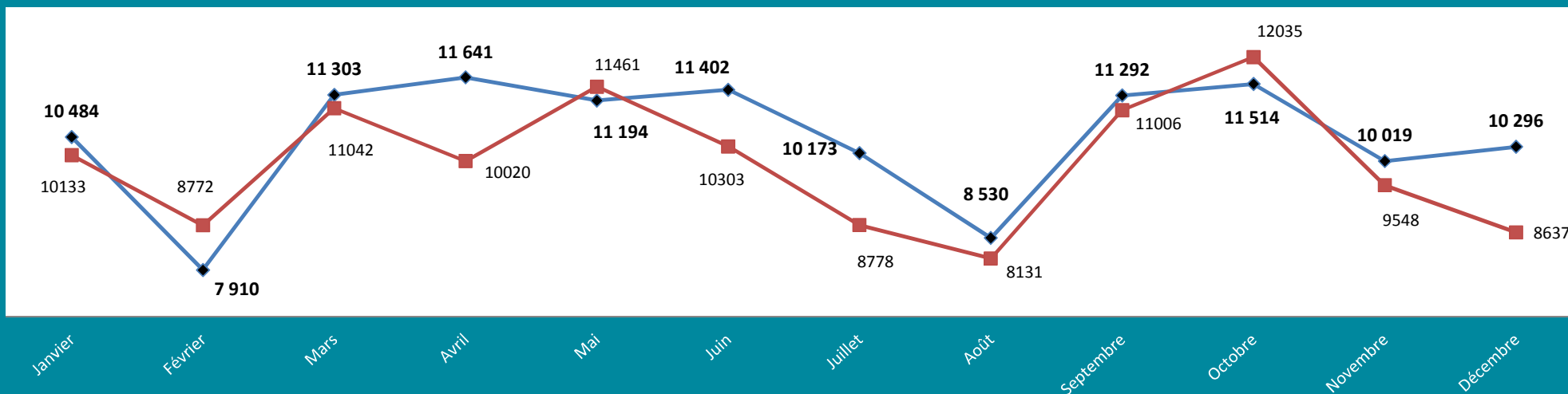

Ligne

12

	Janvier	Février	Mars	Avril	Mai	Juin	Juillet	Août	Septembre	Octobre	Novembre	Décembre	TOTAUX	Poids du titre
Carnet Journée	0	2	0	1	4	4	2	4	1	1	0	1	20	0,02%
Carnet 10 Voyages	288	320	439	250	409	483	703	763	479	339	259	325	5 057	4,74%
Carnet A-R	158	112	213	229	553	508	1 112	1 177	530	278	258	179	5 307	4,98%
Carnet Groupe	0	0	1	0	0	4	1	0	0	4	0	2	12	48,00%
Carnet Réduit	2	6	5	6	6	3	8	1	5	0	1	4	47	0,04%
Carte Domitia 1	326	265	477	531	446	323	284	215	308	398	387	313	4 273	4,01%
Carte Domitia 2	520	528	648	761	613	754	827	630	622	679	615	772	7 969	7,47%
Carte Régate	217	248	144	147	143	161	185	85	147	140	131	144	1 892	1,77%
Carte Tamaris	1 031	1 238	1 232	1 163	997	1 187	1 418	1 293	1 259	1 346	965	1 090	14 219	13,34%
Carte Tintaine	1 782	1 626	1 607	1 689	1 576	1 373	792	648	1 671	1 636	1 790	1 588	17 778	16,67%
Carte Thau Agglo Transport	8	8	17	11	9	18	23	13	38	15	12	22	194	0,18%
Carte Tramontane	7	2	4	10	2	34	34	24	39	7	18	15	196	0,18%
Contre Marque	2	1	4	0	1	1	1	7	1	2	4	1	25	0,02%
Cpt Divers Ticket	20	35	20	30	21	48	189	104	44	64	67	113	755	0,71%
Ticket Réduit	160	128	112	149	141	185	320	389	210	222	175	149	2 340	2,19%
Ticket Unité	2 973	3 121	3 467	3 591	3 443	4 376	6 532	5 971	4 105	3 443	2 770	2 740	46 532	43,64%
Voyages mensuels 2013	7 494	7 640	8 390	8 568	8 364	9 462	12 431	11 324	9 459	8 574	7 452	7 458	106 616	100,00%

Comparatif des voyages mensuels 2012 / 2013 : Ligne 12

—◆— Voyages mensuels 2013 —■— Voyages mensuels 2012

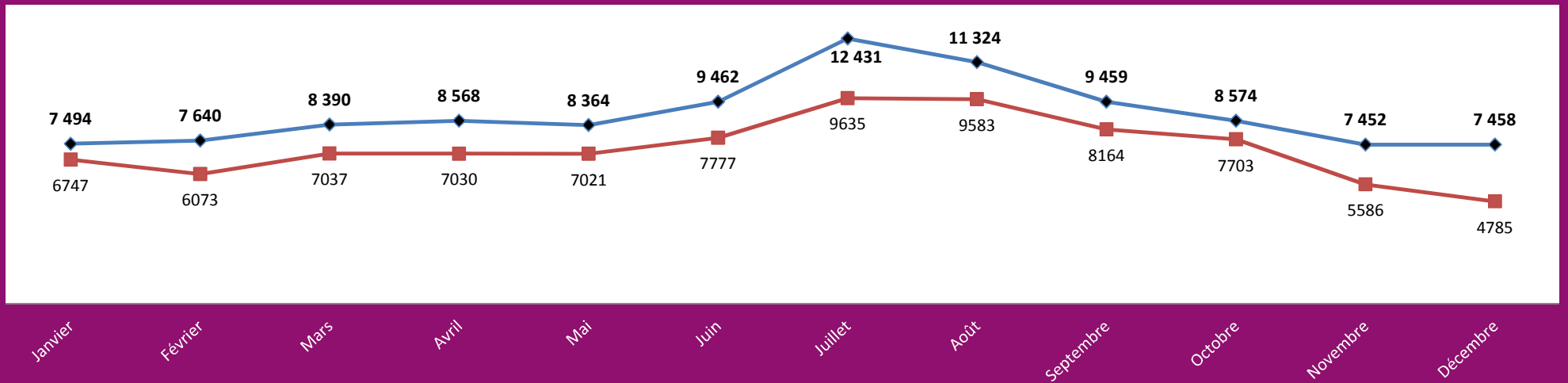

Ligne

13

	Janvier	Février	Mars	Avril	Mai	Juin	Juillet	Août	Septembre	Octobre	Novembre	Décembre	TOTAUX	Poids du titre
Carnet Journée	0	1	0	0	0	0	0	0	0	2	0	2	5	0,01%
Carnet 10 Voyages	166	212	206	119	164	202	243	241	233	246	209	206	2 447	5,18%
Carnet A-R	67	34	86	64	181	142	149	168	79	112	94	87	1 263	2,67%
Carnet Groupe	0	0	0	0	0	0	0	0	0	0	1	0	1	8,33%
Carnet Réduit	6	3	4	0	7	1	0	4	0	5	7	3	40	0,08%
Carte Domitia 1	98	138	115	159	212	117	72	72	69	95	88	123	1 358	2,87%
Carte Domitia 2	409	408	377	389	358	382	369	368	357	383	360	428	4 588	9,71%
Carte Régate	49	91	87	94	79	75	38	43	56	65	107	124	908	1,92%
Carte Tamaris	716	673	619	728	650	597	582	601	662	776	568	693	7 865	16,65%
Carte Tintaine	510	440	357	565	485	476	218	229	369	488	446	458	5 041	10,67%
Carte Thau Agglo Transport	3	5	6	6	9	15	8	3	13	9	8	19	104	0,22%
Carte Tramontane	19	20	7	27	21	11	22	14	25	13	20	31	230	0,49%
Contre Marque	0	0	0	0	1	1	3	0	1	1	2	3	12	0,03%
Cpt Divers Ticket	24	0	0	3	10	17	38	32	21	20	16	4	185	0,39%
Ticket Réduit	45	37	34	51	71	56	98	90	91	108	54	83	818	1,73%
Ticket Unité	1 725	1 653	1 546	1 878	1 766	1 943	2 287	2 177	2 000	2 049	1 633	1 727	22 384	47,37%
Voyages mensuels 2013	3 837	3 715	3 444	4 083	4 014	4 035	4 127	4 042	3 976	4 372	3 613	3 991	47 249	100,00%

Comparatif des voyages mensuels 2012 / 2013 : Ligne 13

—◆— Voyages mensuels 2013 —■— Voyages mensuels 2012

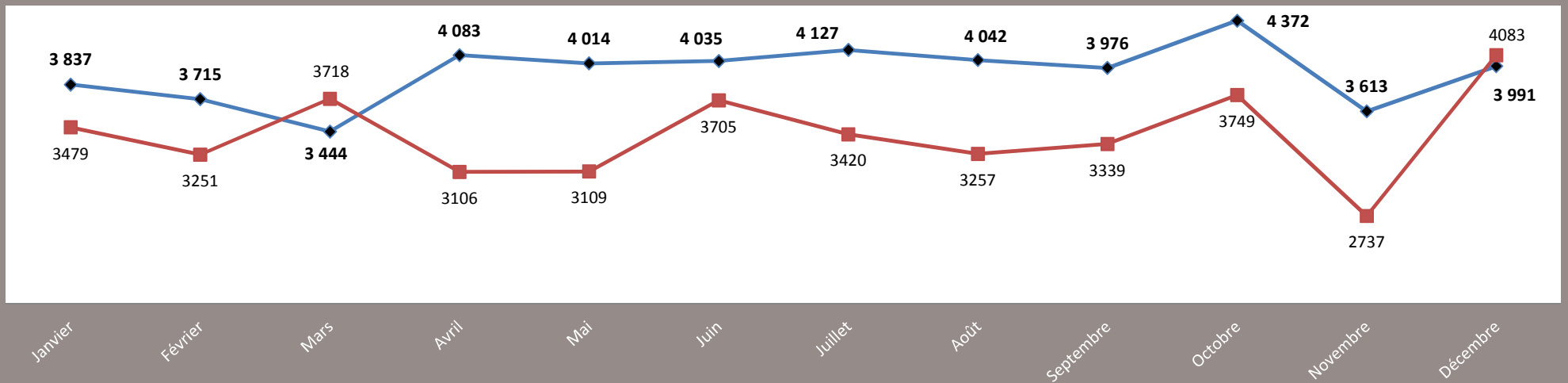

Ligne

14

	Janvier	Février	Mars	Avril	Mai	Juin	Juillet	Août	Septembre	Octobre	Novembre	Décembre	TOTAUX	Poids du titre
Carnet Journée	0	0	0	0	0	0	0	0	5	0	0	0	5	0,02%
Carnet 10 Voyages	60	33	256	206	247	298	335	467	261	294	207	135	2 799	12,23%
Carnet A-R	44	33	241	320	398	424	526	678	494	499	424	166	4 247	18,56%
Carnet Groupe	0	0	0	0	0	0	0	0	0	0	0	0	0	0,00%
Carnet Réduit	0	0	0	0	0	0	0	0	0	0	0	0	0	0,00%
Carte Domitia 1	7	5	15	39	25	37	11	17	22	9	21	9	217	0,95%
Carte Domitia 2	70	50	85	116	67	92	96	111	109	109	100	99	1 104	4,82%
Carte Régate	0	0	26	25	14	3	1	0	4	0	1	13	87	0,38%
Carte Tamaris	318	208	456	506	337	328	328	351	382	433	366	445	4 458	19,48%
Carte Tintaine	0	5	20	35	23	14	17	11	27	71	29	34	286	1,25%
Carte Thau Agglo Transport	19	0	0	0	0	0	0	0	1	0	0	0	20	0,09%
Carte Tramontane	0	0	0	1	1	0	4	0	0	0	1	0	7	0,03%
Contre Marque	0	0	0	0	0	0	0	2	1	0	0	0	3	0,01%
Cpt Divers Ticket	0	0	48	58	1	9	18	5	62	33	43	12	289	1,26%
Ticket Réduit	6	6	11	36	30	44	49	34	15	28	14	16	289	1,26%
Ticket Unité	247	202	530	890	746	1 115	1 282	1 176	823	812	697	553	9 073	39,65%
Voyages mensuels 2013	771	542	1 688	2 232	1 889	2 364	2 667	2 852	2 206	2 288	1 903	1 482	22 884	100,00%

Comparatif des voyages mensuels 2012 / 2013 : Ligne 14

—◆— Voyages mensuels 2013 —■— Voyages mensuels 2012

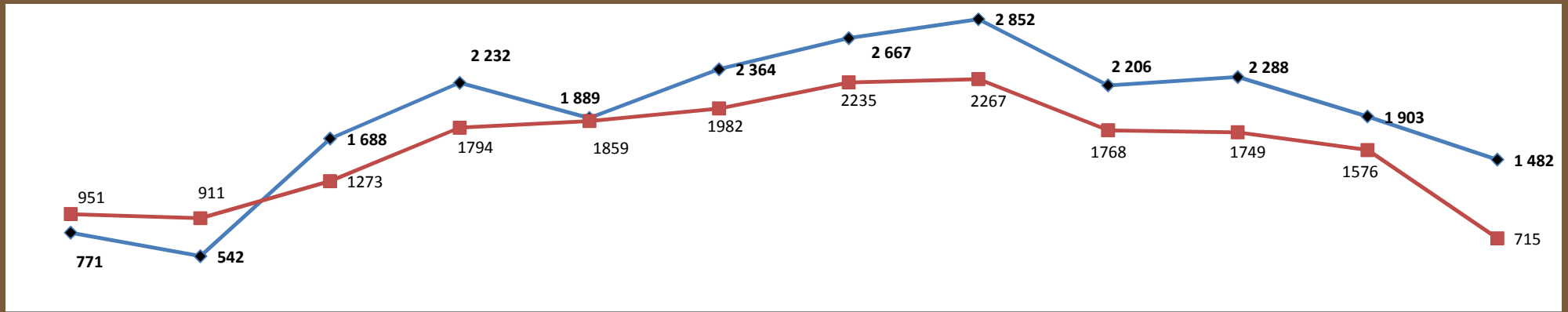

Janvier

Février

Mars

Avril

Mai

Juin

Juillet

Août

Septembre

Octobre

Novembre

Décembre

Ligne

15

	Janvier	Février	Mars	Avril	Mai	Juin	Juillet	Août	Septembre	Octobre	Novembre	Décembre	TOTAUX	Poids du titre
Carnet Journée	0	0	0	0	0	0	3	0	2	0	0	0	5	0,05%
Carnet 10 Voyages	0	0	0	0	0	30	241	504	31	0	0	0	806	8,01%
Carnet A-R	0	0	0	0	0	307	1 125	903	380	0	0	0	2 715	27,00%
Carnet Groupe	0	0	0	0	0	0	0	1	0	0	0	0	1	0,01%
Carnet Réduit	0	0	0	0	0	0	2	0	0	0	0	0	2	0,02%
Carte Domitia 1	0	0	0	0	0	0	4	27	3	0	0	0	34	0,34%
Carte Domitia 2	0	0	0	0	0	10	23	30	7	0	0	0	70	0,70%
Carte Régate	0	0	0	0	0	0	28	18	0	0	0	0	46	0,46%
Carte Tamaris	0	0	0	0	0	23	26	30	15	0	0	0	94	0,93%
Carte Tintaine	0	0	0	0	0	10	16	4	2	0	0	0	32	0,32%
Carte Thau Agglo Transport	0	0	0	0	0	2	0	0	0	0	0	0	2	0,02%
Carte Tramontane	0	0	0	0	0	0	17	15	2	0	0	0	34	0,34%
Contre Marque	0	0	0	0	0	0	0	3	0	0	0	0	3	0,03%
Cpt Divers Ticket	0	0	0	0	0	0	0	0	0	0	0	0	0	0,00%
Ticket Réduit	0	0	0	0	0	9	95	115	4	0	0	0	223	2,22%
Ticket Unité	0	0	0	0	0	521	2 313	2 660	496	0	0	0	5 990	59,56%
Voyages mensuels 2013	0	0	0	0	0	912	3 893	4 310	942	0	0	0	10 057	100,00%

Comparatif des voyages mensuels 2012 / 2013 : Ligne 15

—●— Voyages mensuels 2013 —■— Voyages mensuels 2012

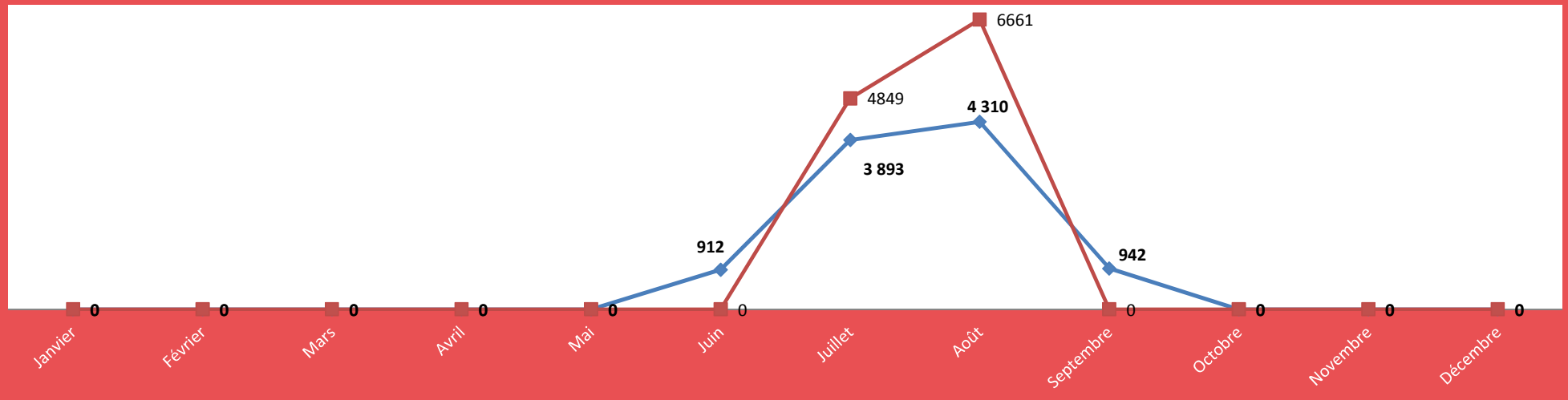

Ligne

23

	Janvier	Février	Mars	Avril	Mai	Juin	Juillet	Août	Septembre	Octobre	Novembre	Décembre	TOTAUX	Poids du titre
Carnet Journée	0	0	0	0	0	4	0	0	0	0	0	0	4	0,02%
Carnet 10 Voyages	41	32	111	71	265	123	438	221	136	110	131	47	1 726	8,66%
Carnet A-R	4	4	18	19	113	53	221	113	38	20	32	16	651	3,27%
Carnet Groupe	0	0	0	0	0	0	2	0	0	0	0	0	2	#DIV/0!
Carnet Réduit	0	0	0	0	4	0	5	3	0	3	3	8	26	0,13%
Carte Domitia 1	51	31	62	97	258	69	64	92	83	85	94	55	1 041	5,23%
Carte Domitia 2	105	63	78	183	295	211	112	195	120	144	205	108	1 819	9,13%
Carte Régate	35	21	31	45	58	39	23	31	43	36	44	37	443	2,22%
Carte Tamaris	302	195	337	550	915	535	374	540	417	397	580	332	5 474	27,48%
Carte Tintaine	107	37	77	175	225	195	61	88	134	138	200	69	1 506	7,56%
Carte Thau Agglo Transport	0	0	0	0	0	1	0	4	1	1	4	5	16	0,08%
Carte Tramontane	6	5	6	11	29	14	6	10	11	13	22	13	146	0,73%
Contre Marque	0	0	0	0	0	0	0	0	0	0	0	0	0	0,00%
Cpt Divers Ticket	0	0	10	6	0	0	0	0	0	0	0	0	16	0,08%
Ticket Réduit	16	7	8	21	38	19	39	83	23	18	29	20	321	1,61%
Ticket Unité	267	148	319	575	1 094	823	558	1 102	578	482	514	272	6 732	33,79%
Voyages mensuels 2013	934	543	1 057	1 753	3 294	2 086	1 903	2 482	1 584	1 447	1 858	982	19 923	100,00%

Comparatif des voyages mensuels 2012 / 2013 : Ligne 23

◆ Voyages mensuels 2013 ■ Voyages mensuels 2012

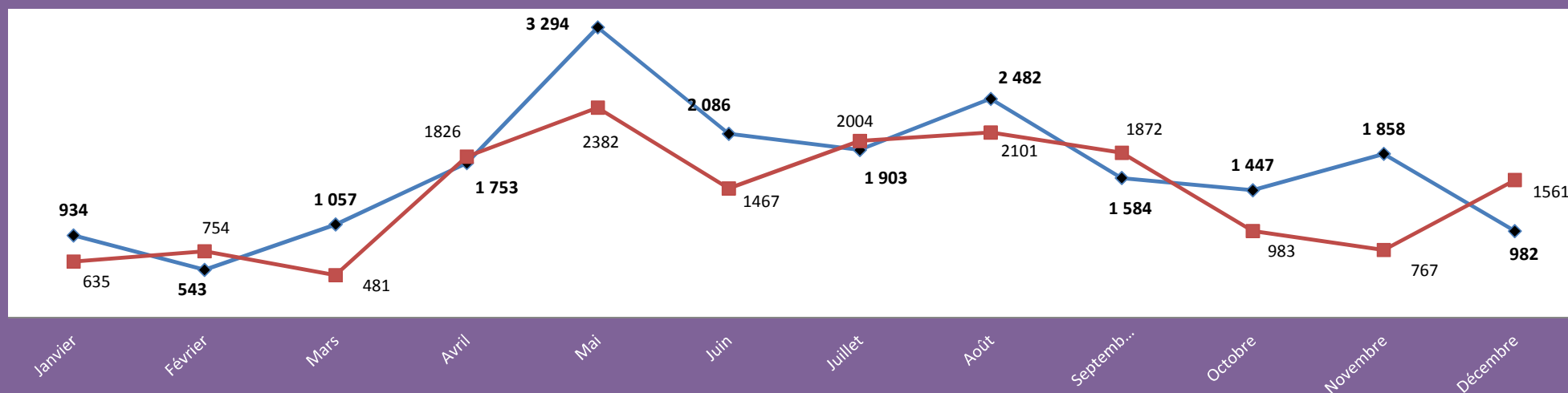

Validation par type de titre commune de Balaruc les Bains 2013

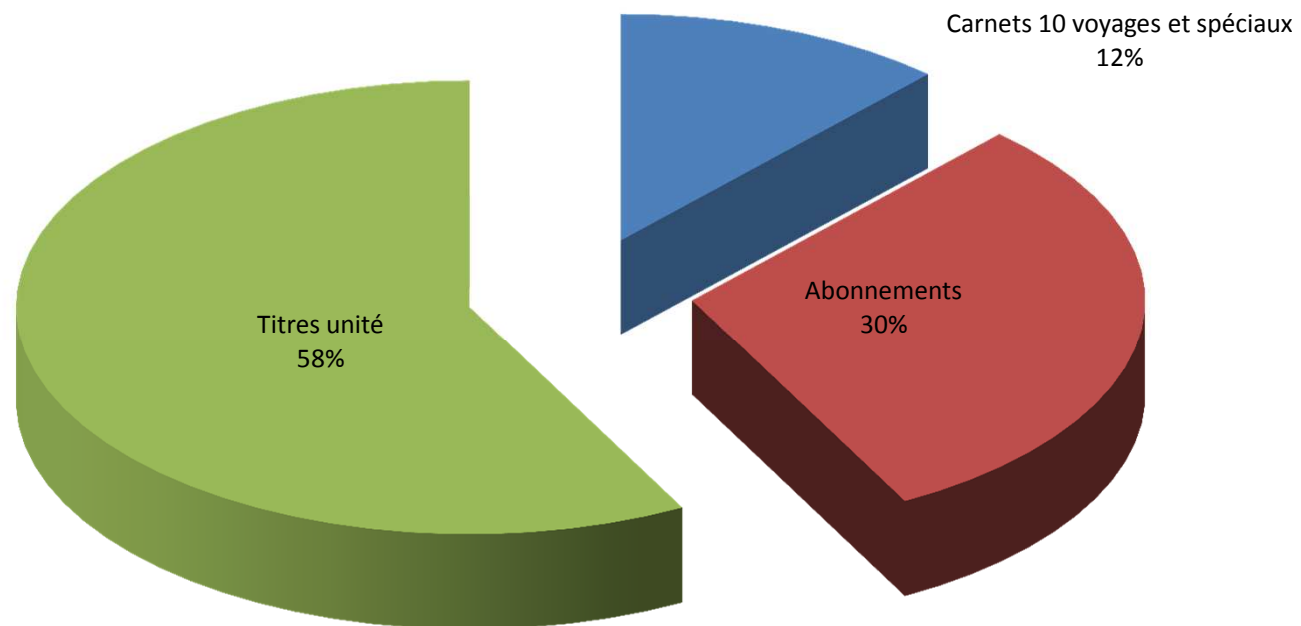

Comparatif de validation commune de Balaruc les Bains

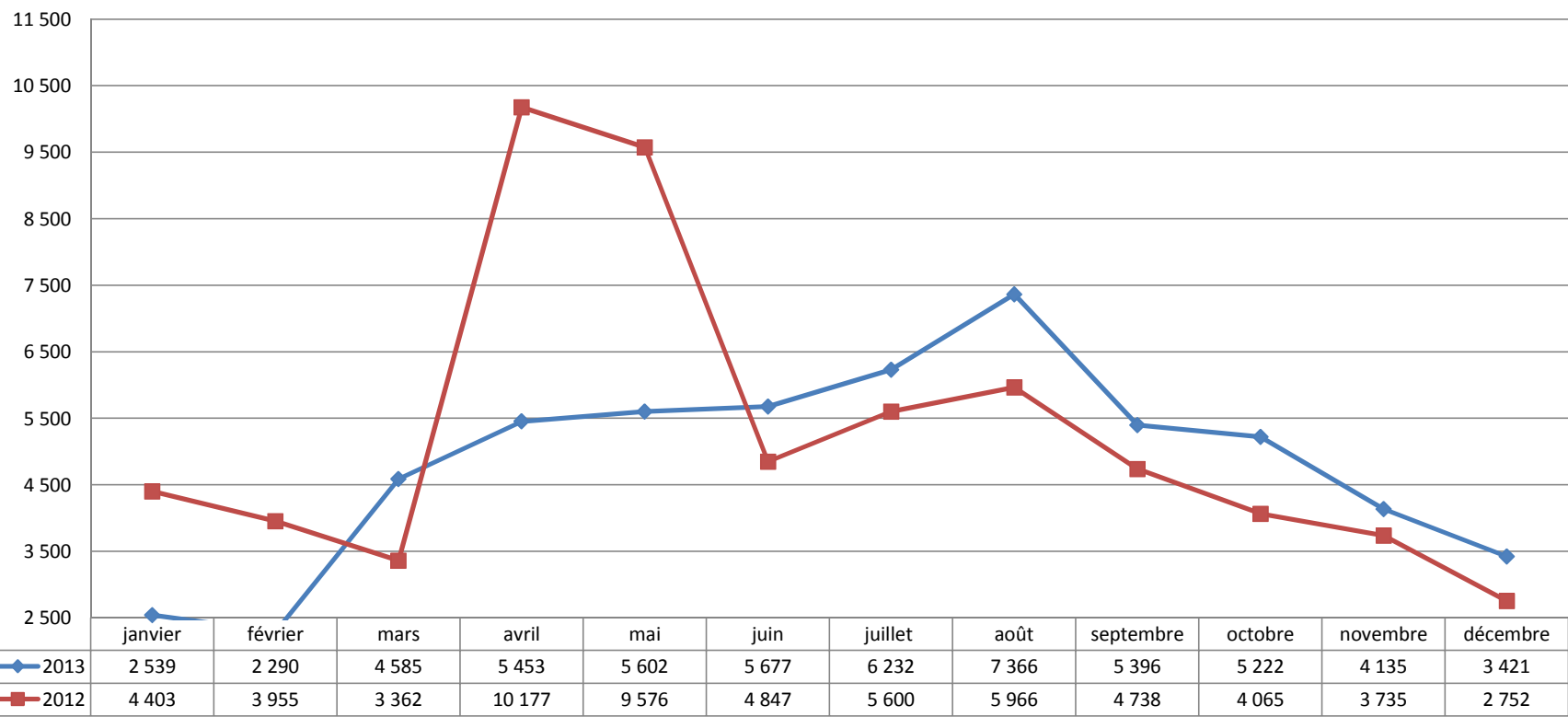

Validation par type de titre commune de Balaruc le Vieux 2013

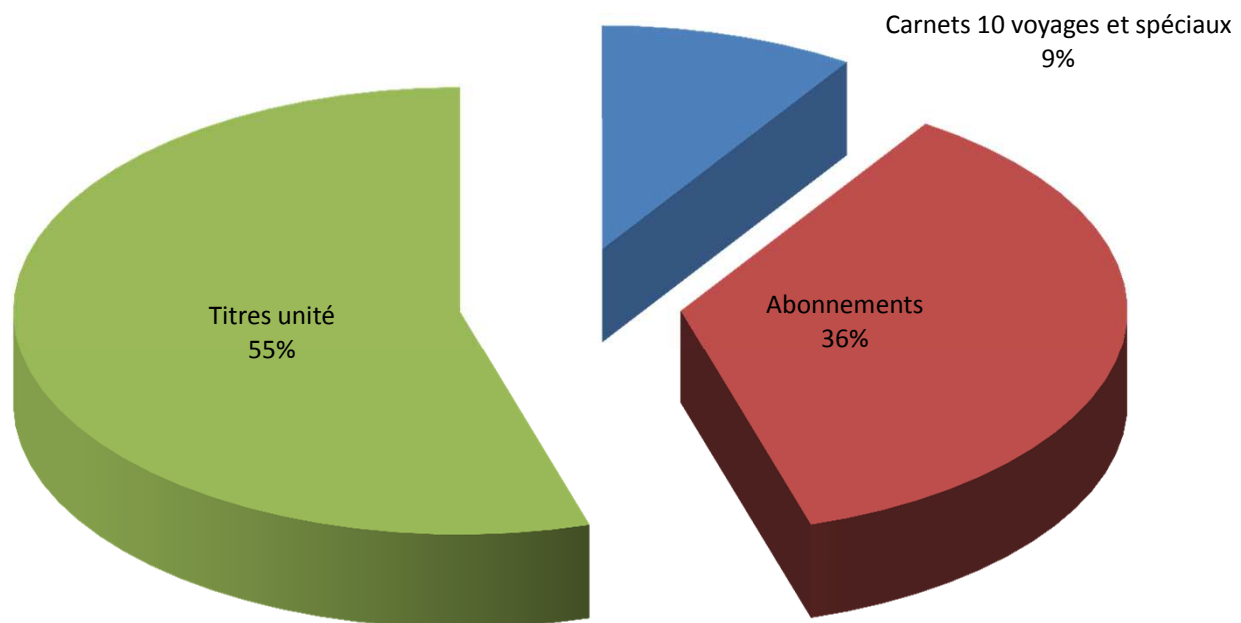

Comparatif de validation commune de Balaruc le Vieux

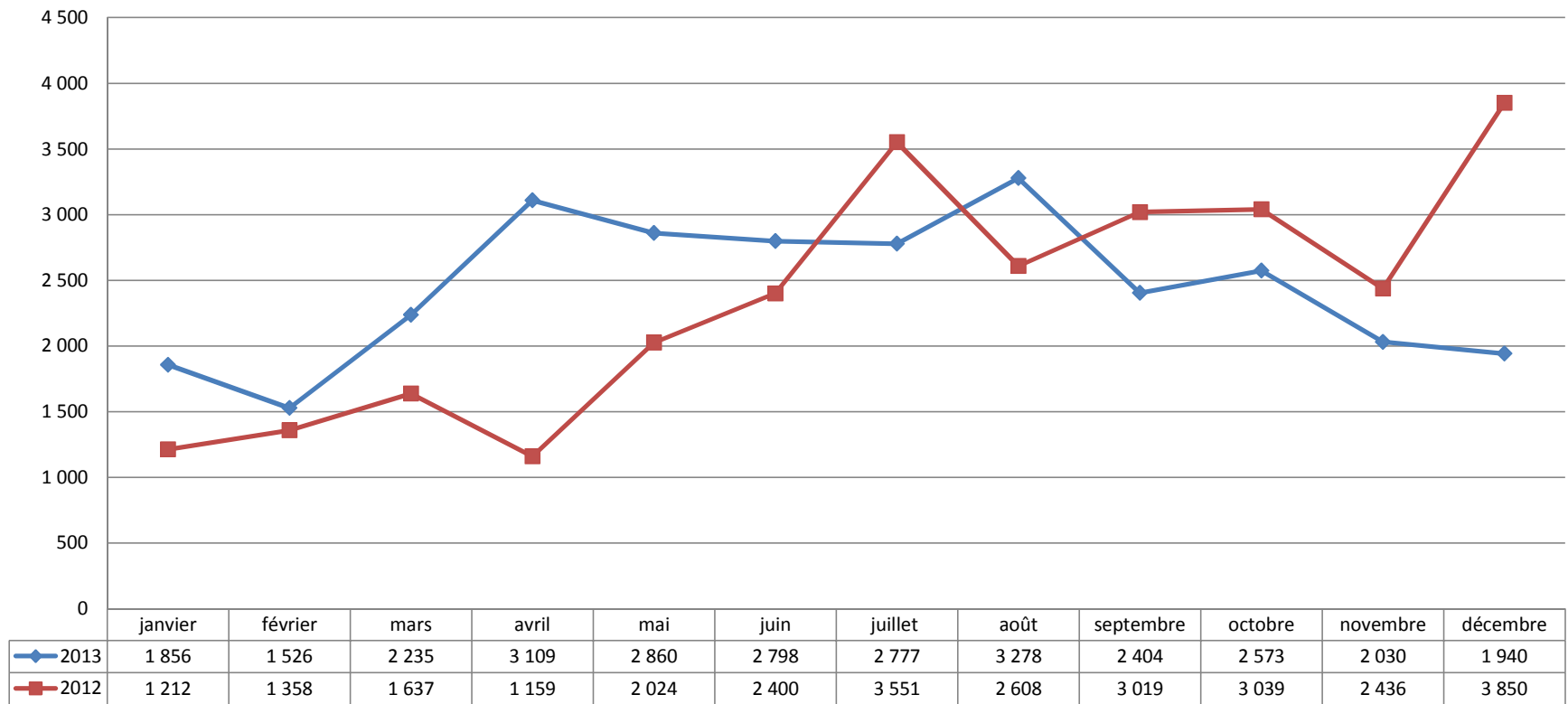

Validation par type de titre commune de Frontignan 2013

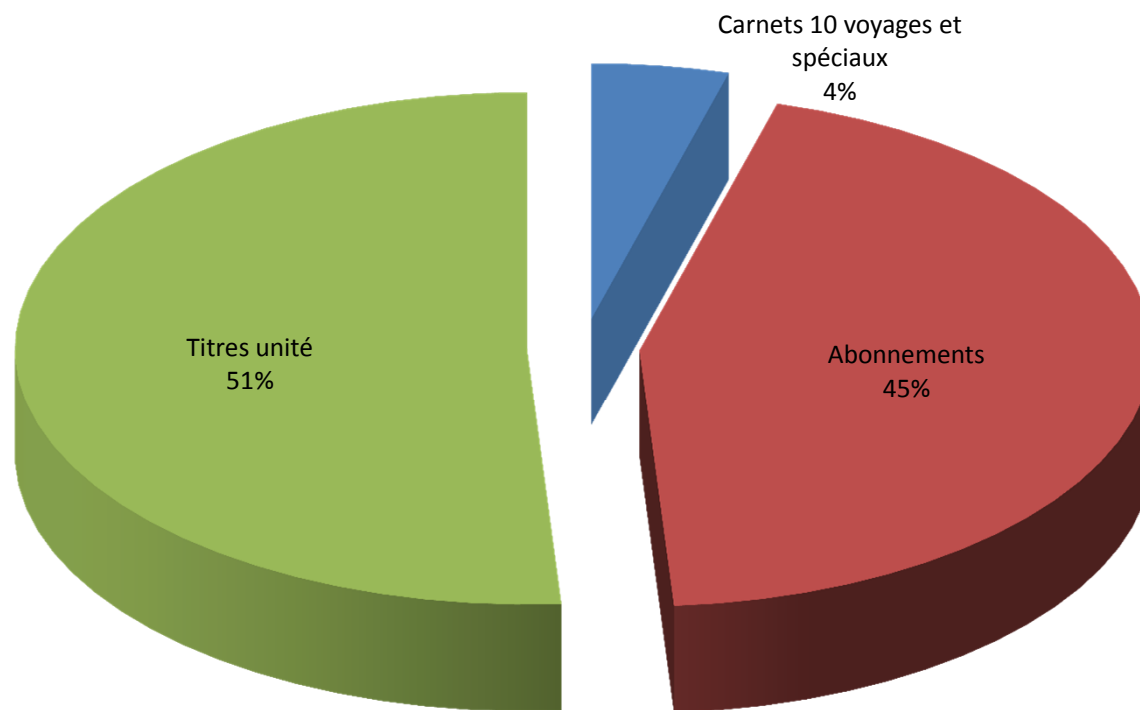

Comparatif de validation commune de Frontignan

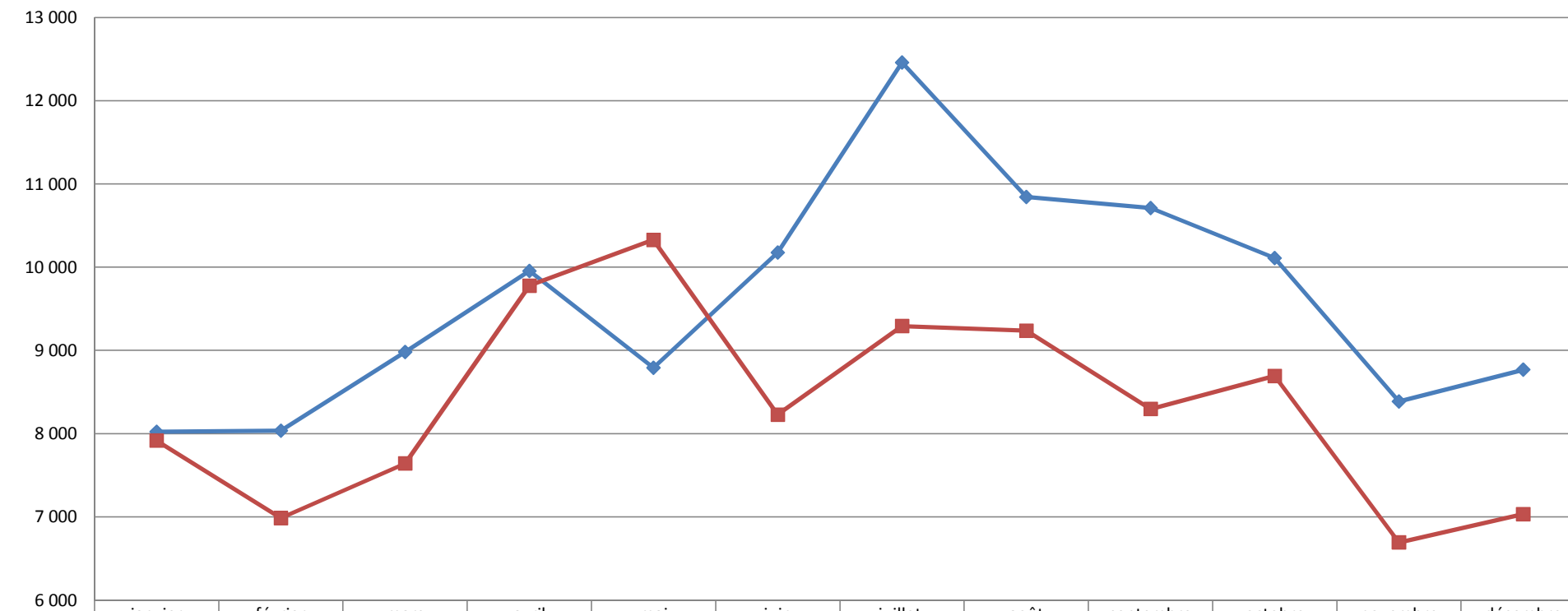

2013	8 023	8 034	8 980	9 955	8 791	10 175	12 460	10 844	10 711	10 110	8 386	8 767
2012	7 916	6 986	7 641	9 777	10 327	8 227	9 292	9 237	8 296	8 694	6 692	7 033

Validation par type de titre commune de Marseillan 2013

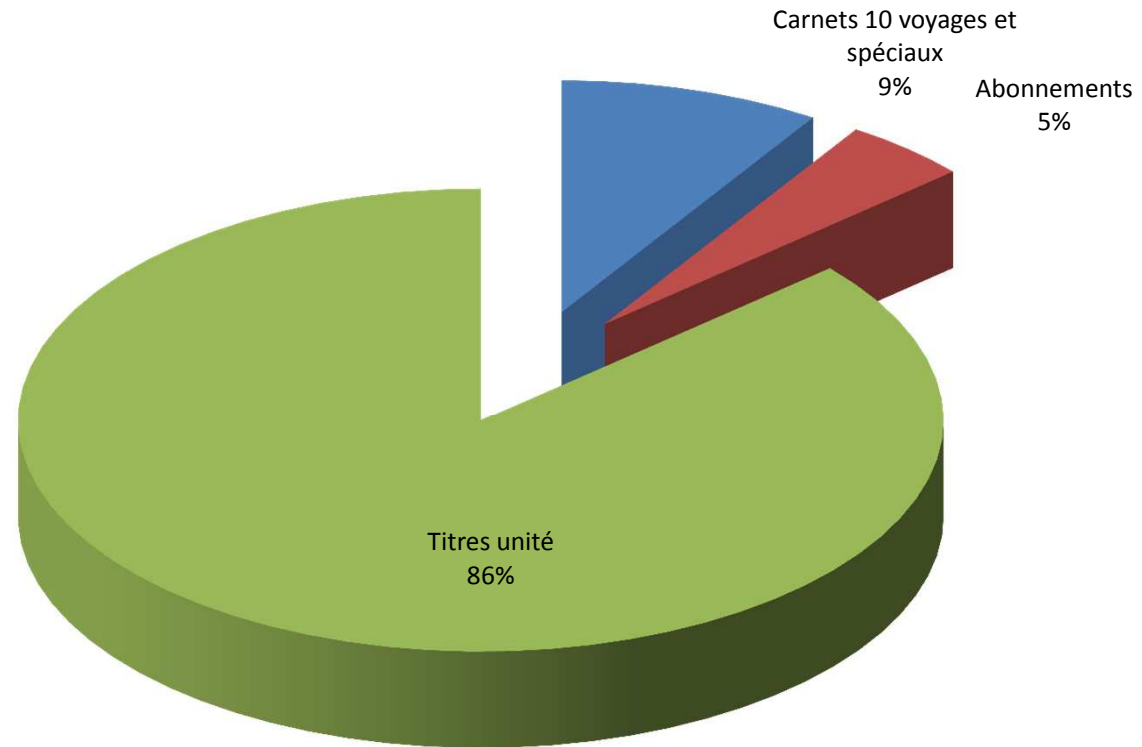

Comparatif de validation commune de Marseillan

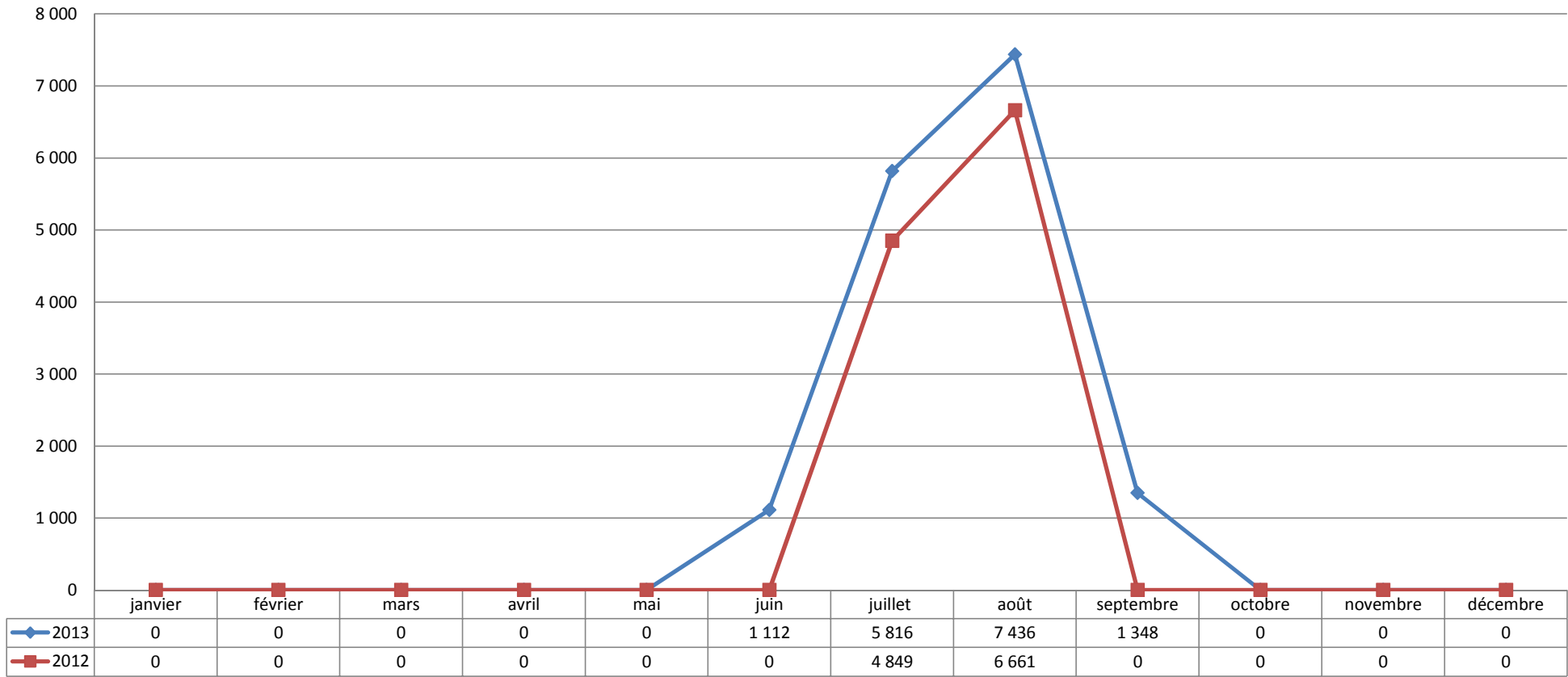

Validation par type de titre commune de Mireval 2013

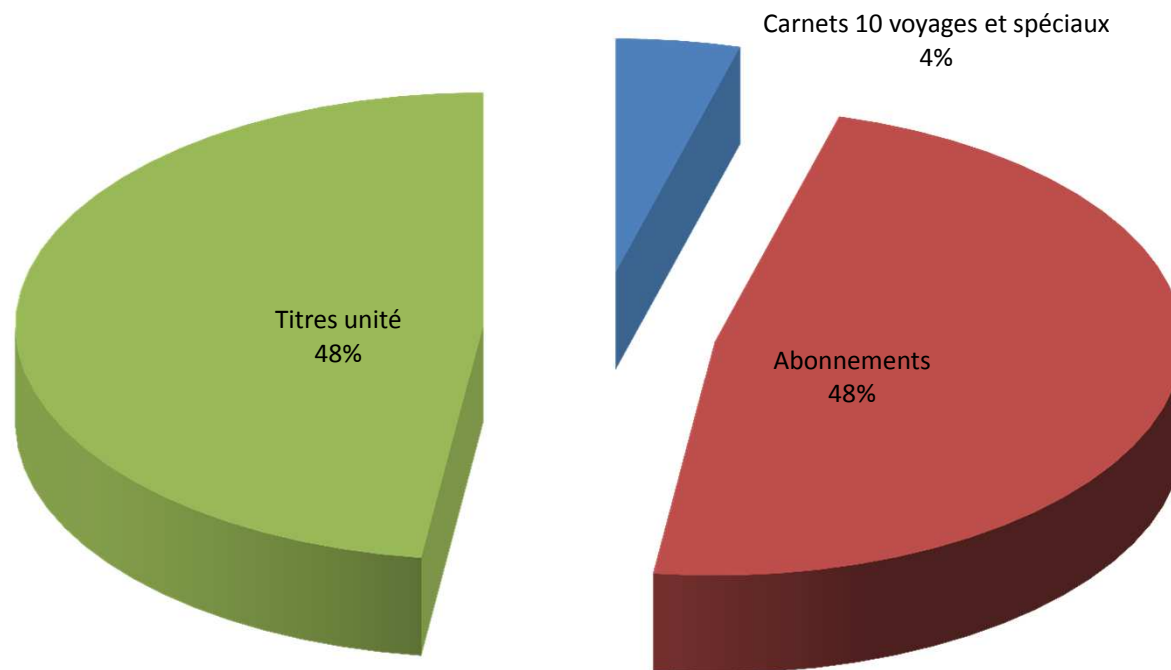

Comparatif de validation commune de Mireval

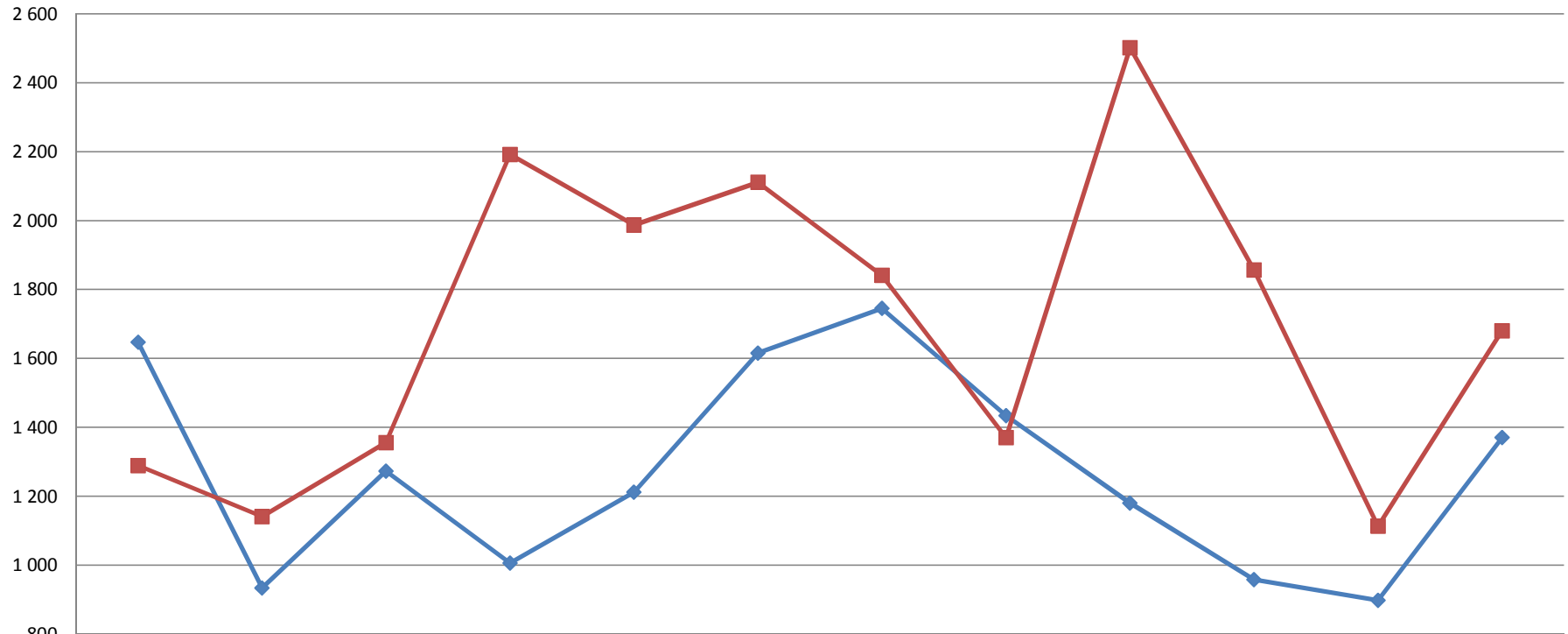

	janvier	février	mars	avril	mai	juin	juillet	août	septembre	octobre	novembre	décembre
—◆— 2013	1 647	934	1 273	1 006	1 212	1 615	1 745	1 434	1 180	958	898	1 370
—■— 2012	1 289	1 141	1 356	2 192	1 987	2 111	1 841	1 370	2 502	1 857	1 113	1 680

Validation par type de titre commune de Sète 2013

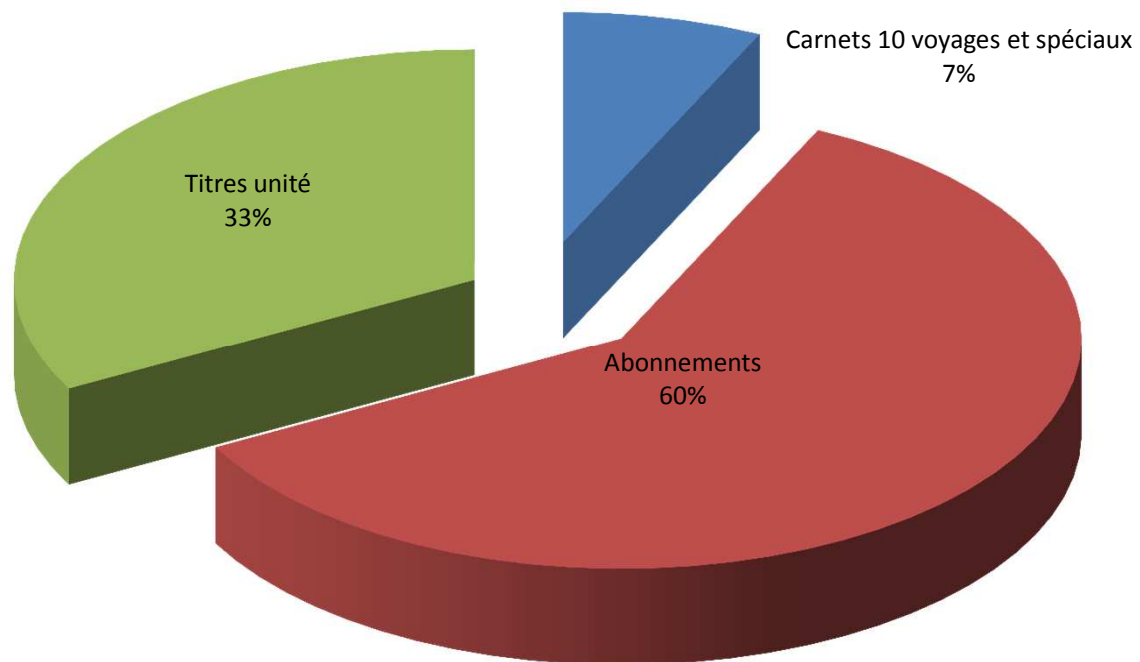

Comparatif de validation commune de Sète

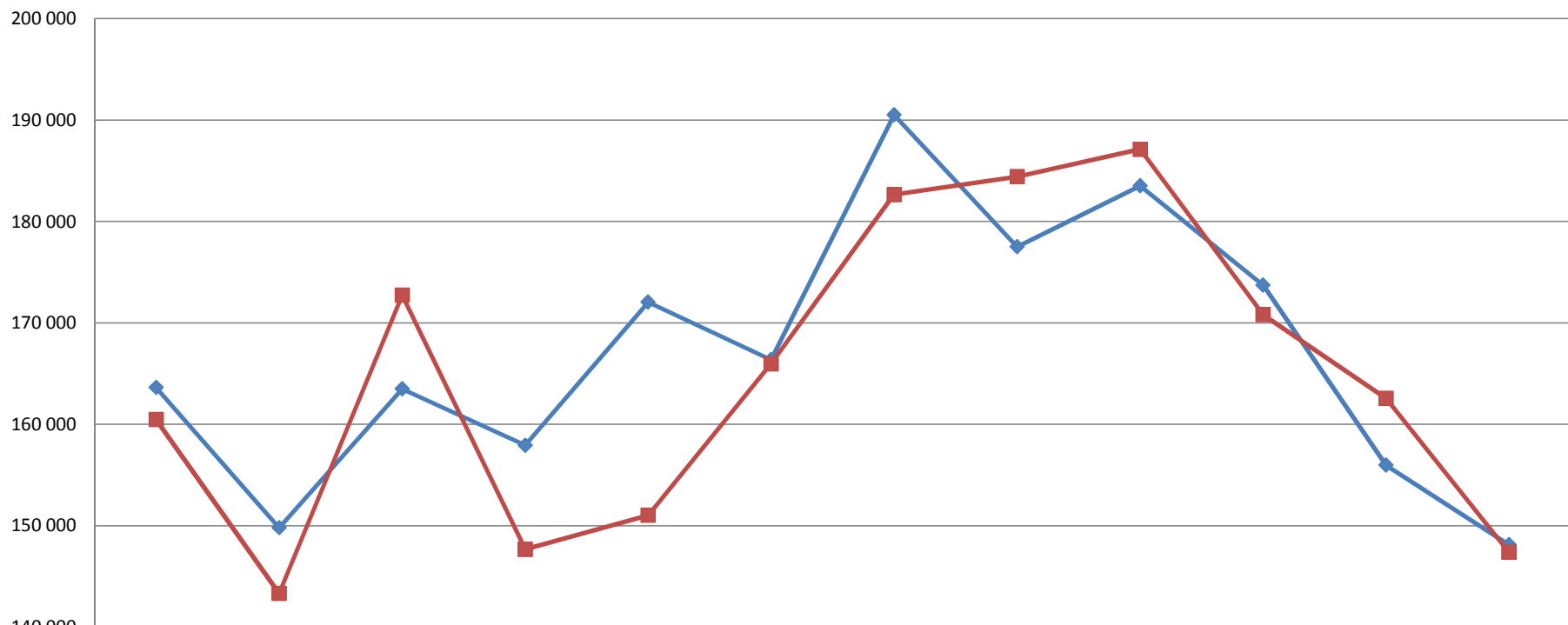

	janvier	février	mars	avril	mai	juin	juillet	août	septembre	octobre	novembre	décembre
—◆— 2013	163 616	149 794	163 493	157 926	172 051	166 373	190 509	177 496	183 521	173 714	155 966	148 123
—■— 2012	160 468	143 325	172 724	147 668	151 029	165 966	182 649	184 415	187 118	170 814	162 565	147 386

Validation par type de titre commune de Vic la Gardiole 2013

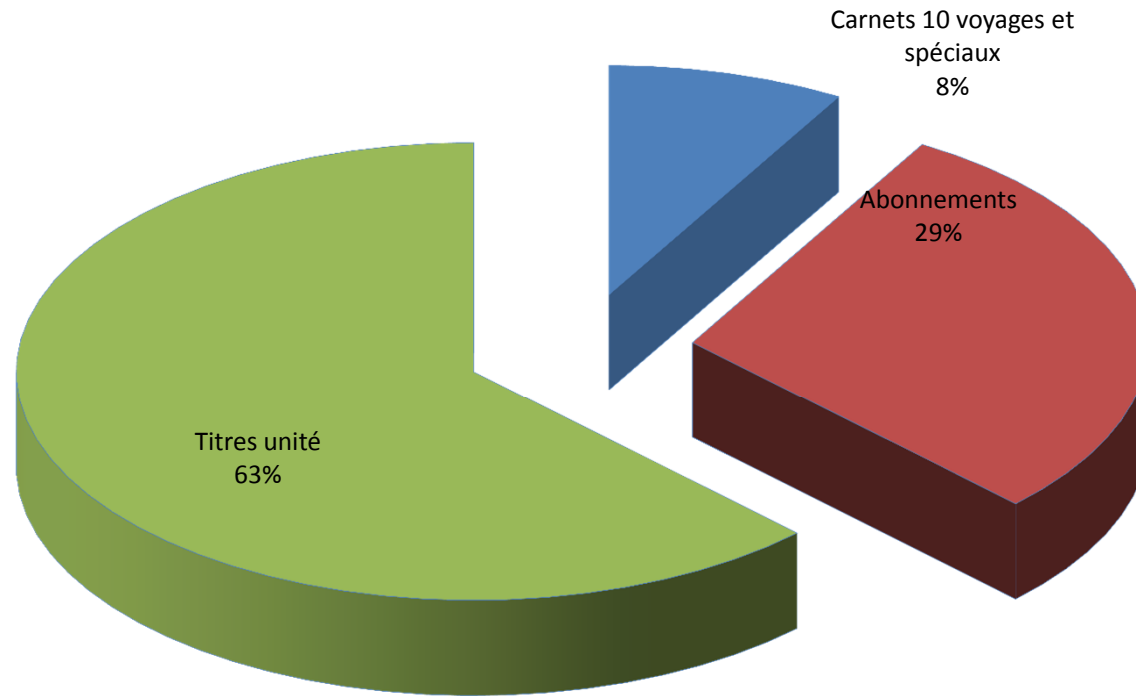

Comparatif de validation commune de Vic la Gardiole

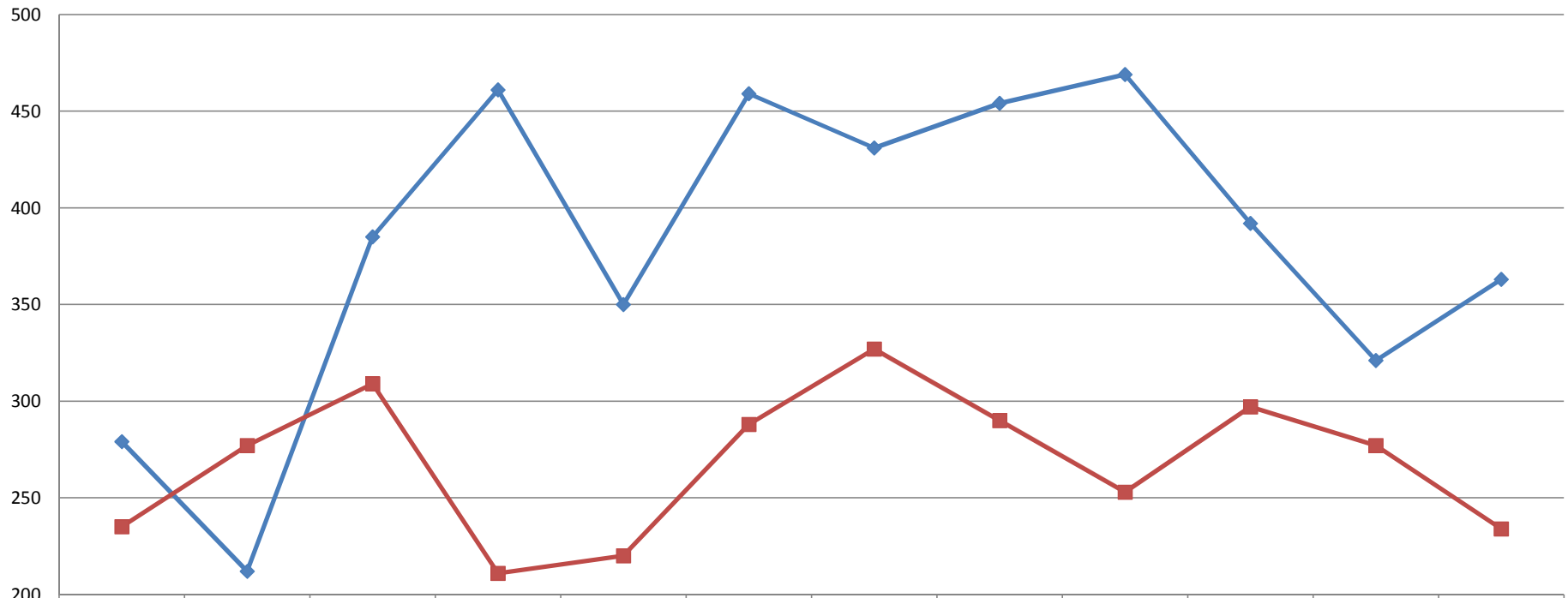

2013	279	212	385	461	350	459	431	454	469	392	321	363
2012	235	277	309	211	220	288	327	290	253	297	277	234

Validation par type de titre commun de Gigean 2013

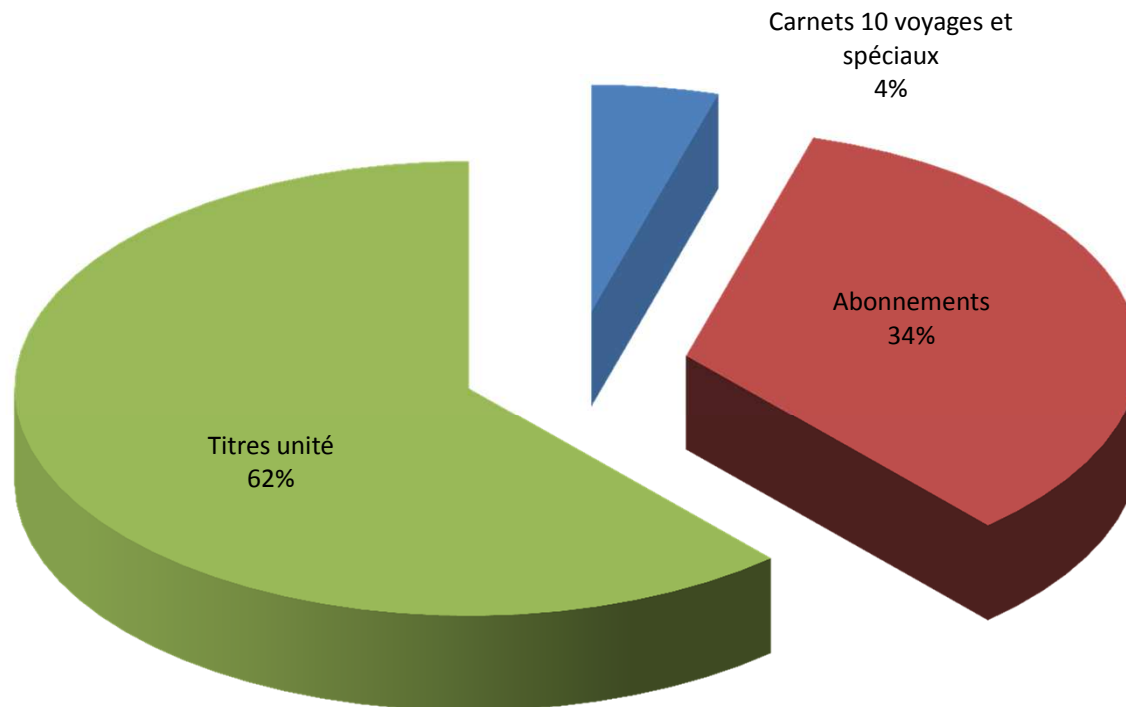

Comparatif de validation commune de Gigan



2.2 Recettes et titres 2013

Recettes

2013

RECETTES TTC EN € PAR LIGNE

Titres \ Lignes	1	2	3	4	5	6	7	9	10	11	12	13	14	15	23	Deloc	RECETTE TOTALE PAR TITRE
Carnet Journée	46	121	429	3	336	1	1	34	29	38	15	4	3	4	4	1	1 069
Carnet 10 Voyages	18 165	10 832	56 118	2 745	8 571	1 292	2 809	6 245	11 927	5 150	4 205	2 211	2 427	601	1 497	380	135 176
Carnet A-R	5 395	3 423	17 992	196	1 958	439	873	5 982	14 015	2 381	4 743	1 114	4 039	2 586	594	176	65 905
Carnet Groupe	512	280	1 698	1	506	1	0	29	34	36	118	2	0	1	3	0	3 221
Carnet Réduit	325	308	661	19	50	11	67	108	36	98	41	34	0	1	20	3	1 783
Carnets :	24 444	14 964	76 898	2 965	11 421	1 744	3 750	12 398	26 041	7 703	9 121	3 364	6 469	3 194	2 118	560	207 155
Carte Domitia 1	36 691	28 383	3 338	922	1 590	433	1 836	717	3 435	6 139	4 981	1 526	252	49	1 148	0	91 440
Carte Domitia 2	-28 234	-18 245	-4 246	-1 610	-1 302	-616	-802	-495	-2 905	-4 206	-3 173	-1 843	-443	-27	-703	0	-68 850
Carte Régate	9 588	8 451	2 579	923	832	255	1 220	360	773	2 763	1 514	722	67	39	344	0	30 430
Carte Tamaris	6 065	4 722	1 030	1 191	703	390	478	71	732	770	555	324	183	2	194	0	17 411
Carte TAT	0	0	0	0	0	0	0	0	0	0	0	0	0	0	0	0	0
Carte Tintaine	45 325	26 338	8 728	392	3 886	137	1 621	548	5 119	10 361	7 762	2 133	135	13	622	0	113 121
Carte Tramontane	4 095	2 723	823	1 323	385	350	446	89	318	129	150	180	5	27	110	0	11 154
Abonnements :	73 530	52 372	12 251	3 140	6 094	947	4 801	1 291	7 472	15 957	11 789	3 043	199	103	1 715	0	194 706
Contre Marque	0	0	0	0	0	0	0	0	0	0	0	0	0	0	0	0	0
Cpt Divers Ticket	0	0	0	0	0	0	0	0	0	0	0	0	0	0	0	0	0
Ticket Réduit	4 608	3 275	5 428	170	408	61	262	827	933	1 516	1 510	508	187	173	208	1	20 074
Ticket Unité	133 357	93 460	217 682	5 319	16 586	2 193	5 406	29 592	49 468	51 031	47 287	22 705	9 238	6 259	6 841	0	696 424
Tickets :	137 964	96 735	223 110	5 490	16 994	2 254	5 668	30 419	50 400	52 547	48 797	23 213	9 425	6 432	7 049	1	716 499
Renouvellement ABT	3 853	3 638	4 548	280	2 340	92	171	607	2 159	2 544	2 487	1 228	219	102	356	5	24 628
Autres Transporteurs	2 400	2 550	4 387	171	434	69	144	398	2 008	2 828	1 433	1 105	371	64	502	6	18 869
Thermalis	3 824	3 254	7 566	381	802	144	428	1 420	4 414	3 676	2 366	1 041	530	213	1 246	8	31 314
Kartatoo	11 378	16 379	22 944	0	18	11	2	202	2 689	3 606	2 895	1 644	6	0	651	0	62 425
DIVERS :	21 455	25 821	39 445	831	3 595	315	746	2 627	11 270	12 655	9 181	5 018	1 126	380	2 754	18	137 236
RECETTE TTC PAR LIGNE	257 393	189 892	351 704	12 426	38 103	5 261	14 965	46 734	95 184	88 862	78 888	34 639	17 220	10 108	13 637	579	1 255 595



RECETTES BILLETTERIE TTC 2013

	TARIF	Janvier	Février	Mars	Avril	Mai	Juin	Juillet	Août	Septembre	Octobre	Novembre	Décembre	total
Réalisé 2012		86 277,14	72 707,05	83 990,74	89 953,94	81 293,34	93 728,12	129 069,76	142 185,72	117 931,63	97 542,22	87 385,87	73 985,74	1 156 051,26
Prévision 2013		92 913,00	79 187,00	90 953,00	98 336,00	88 672,00	104 004,00	145 928,00	160 683,00	129 569,00	105 670,00	93 859,00	80 304,00	1 270 078,00
RECETTES TTC		92 390,00	77 436,00	101 435,00	90 110,00	92 529,00	94 154,00	151 361,00	143 453,00	141 362,00	105 939,00	85 236,00	78 504,00	1 253 909,00
Coupons Domitia 2		-5 877	-5 049	-5 409	-5 760	-5 841	-5 418	-5 688	-4 986	-5 859	-6 201	-6 579	-6 183	-68 850
Tickets unité et Carnets		60 720	55 468	77 056	68 252	71 026	77 891	137 847	127 281	98 534	84 317	59 199	54 563	972 154
Ticket unité plein tarif	1,00 €	45 514	40 498	49 445	50 216	52 774	52 854	94 798	94 951	71 349	54 646	44 528	44 852	696 425
ticket autres transporteurs	1,00 €	2 550	1 500	1 750	1 600	1 750	2 450	1 000	1 400	650	2 919	1 300	0	18 869
Ticket unité tarif réduit	0,80 €	1 100	1 397	1 197	1 706	1 096	1 342	3 423	3 295	1 406	1 558	1 277	1 278	20 075
Carnet 10 trajets agence	8,00 €	7 304	7 744	16 504	8 024	8 544	12 288	21 656	12 904	13 032	14 256	6 192	6 456	134 904
Carnet réduit	7,00 €	112	147	98	189	105	147	175	252	126	154	140	161	1 806
Carnet tarif groupe	6,50 €	117	988	150	228	598	267	91	52	143	436	65	195	3 330
Ticket Journée	3,50 €	14	18	466	28	35	133	56	39	91	151	25	14	1 070
Ticket Aller retour	1,80 €	2 462	1 969	4 012	4 340	4 628	5 112	12 364	11 345	7 878	6 287	3 870	94	64 361
Cartes Thermalis	17,00 €	1 547	1 207	3 434	1 921	1 496	3 298	4 284	3 043	3 859	3 910	1 802	1 513	31 314
TRAMONTANE														
Coupon mois en cours	26,00 €	936	806	910	884	858	962	1 066	832	910	1 040	936	1 014	11 154
REGATE														
Coupon mois en cours	23,00 €	2 645	2 484	2 461	2 576	2 553	2 208	2 484	2 369	3 059	2 530	2 599	2 461	30 429
TINTAINE														
Coupon mois en cours	9,00 €	14 670	7 920	10 296	8 802	8 847	4 752	2 871	5 049	21 582	10 278	9 981	8 073	113 121
DOMITIA														
Coupon mois en cours	9,00 €	7 974	6 975	7 425	7 659	7 686	7 110	7 245	6 399	7 830	8 289	8 622	8 226	91 440
TAMARIS														
Carte d'abonnement	5,00 €													
Coupon année en cours	5,00 €	2 635	1 420	1 160	1 270	925	870	750	785	1 385	1 330	1 550	3 330	17 410
Coupon mois N+1	5,00 €													
CARTES ABONNEMENT		1 940	1 615	1 495	1 245	1 165	1 210	1 215	1 480	6 200	2 950	2 440	1 670	24 625
KARTATOO		6 747,00	5 797,00	6 041,00	5 182,00	5 310,00	4 569,00	3 571,00	4 244,00	7 721,00	1 406,00	6 488,00	5 350,00	62 426,00

Comparatif 2012/2013 : Recettes mensuelles

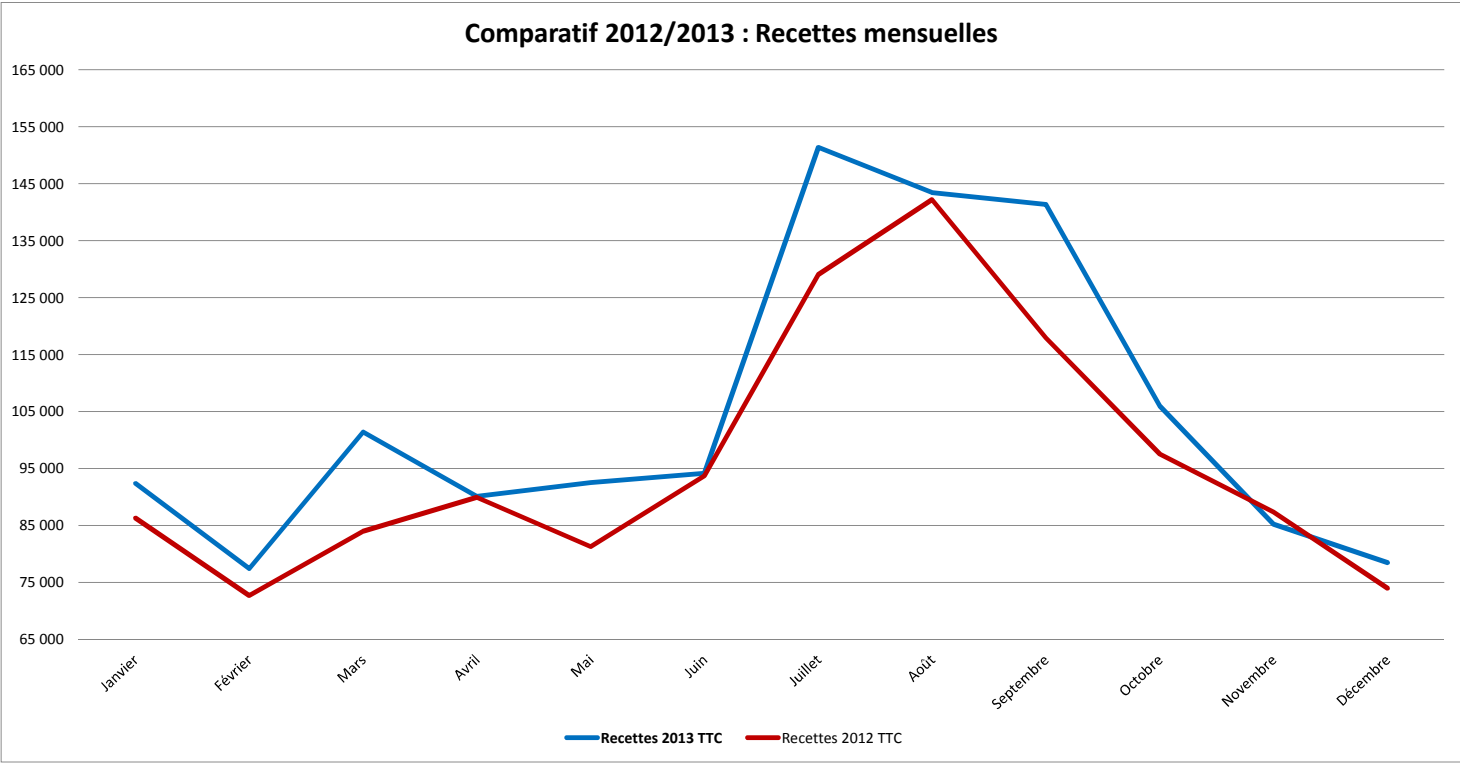

Comparatif 2012/2013 : Recettes Cumulées

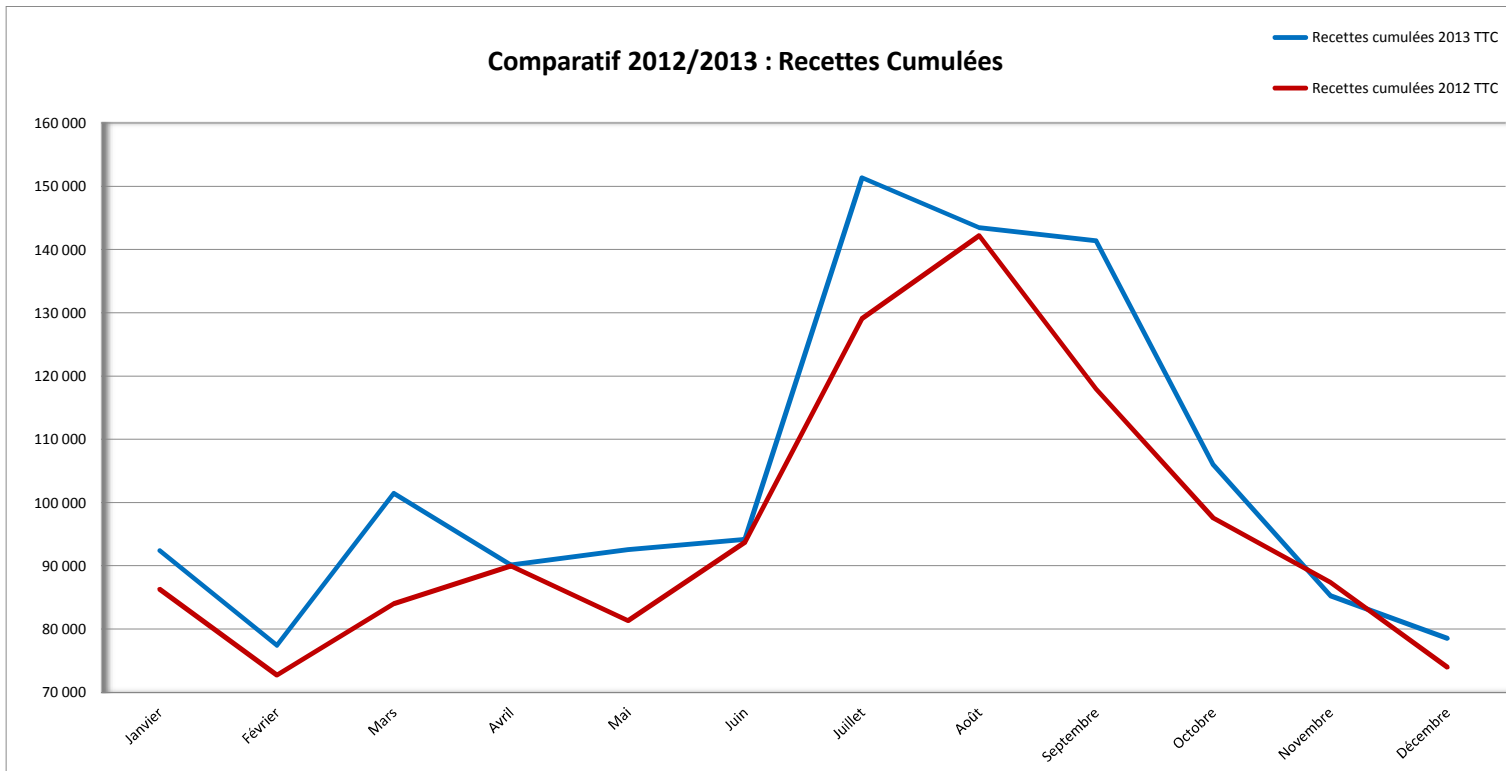

RECETTES BILLETTERIE TTC 2013

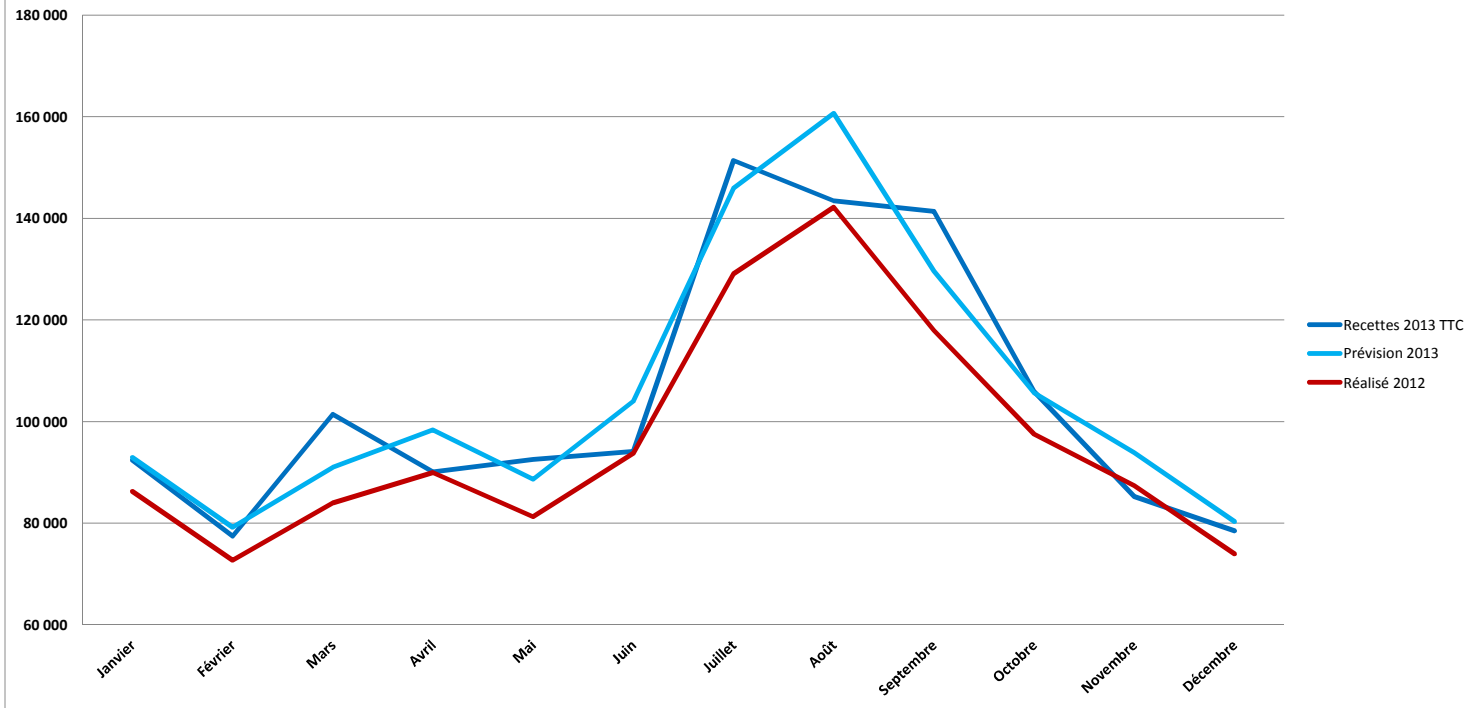

Part des recettes par titres de transport 2013

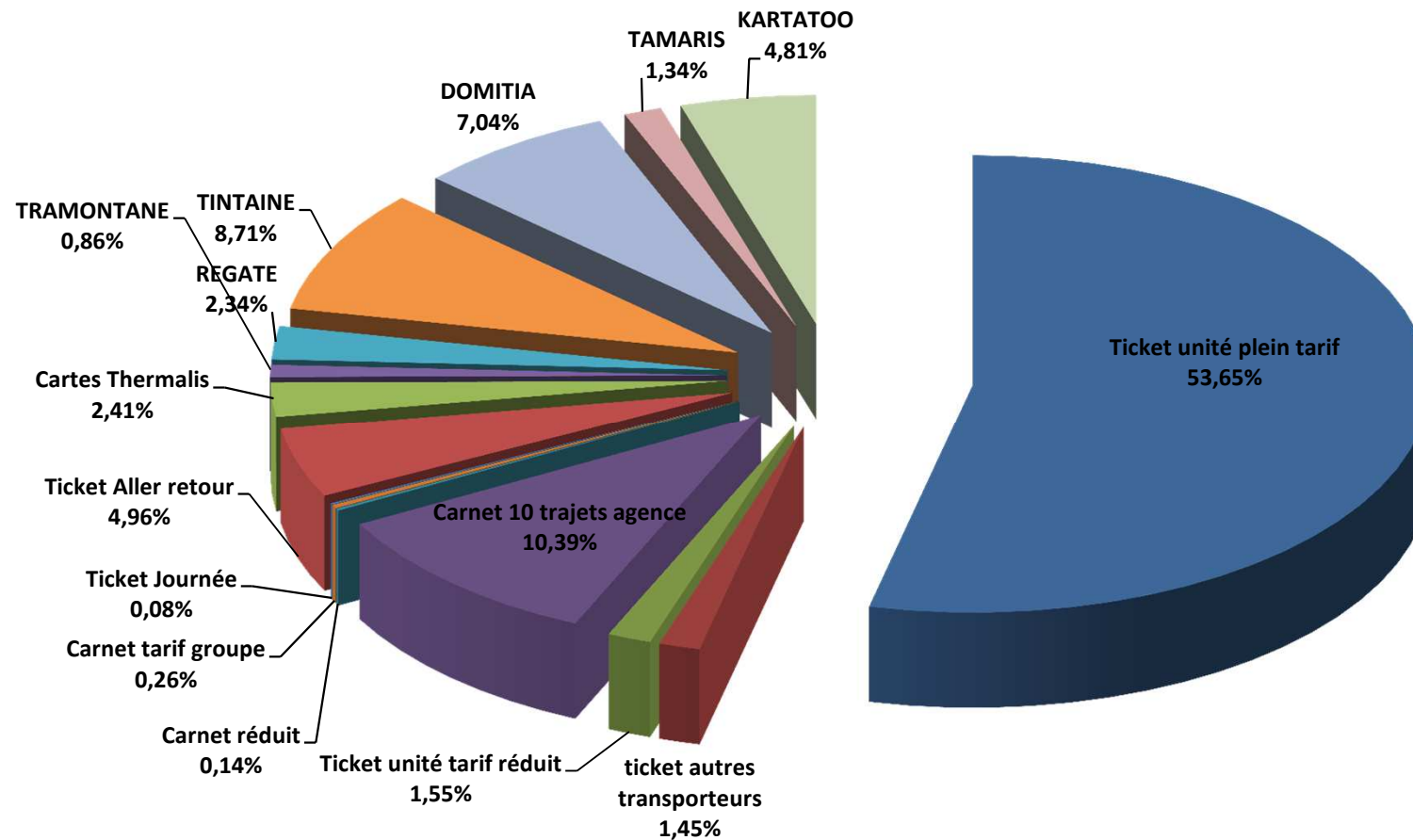

Part des recettes des Tickets unités et Carnets

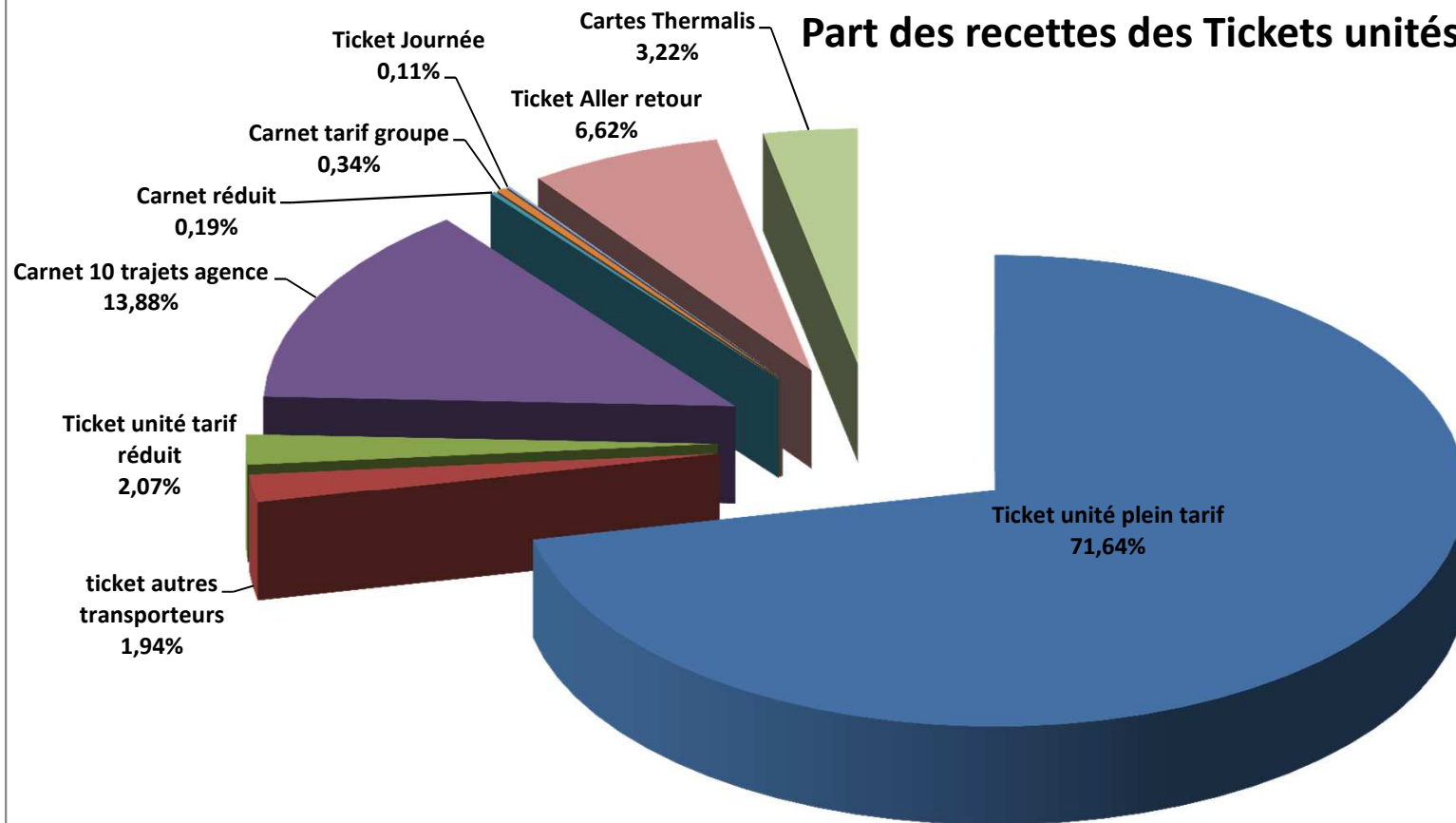

Part des recettes de chaque abonnement

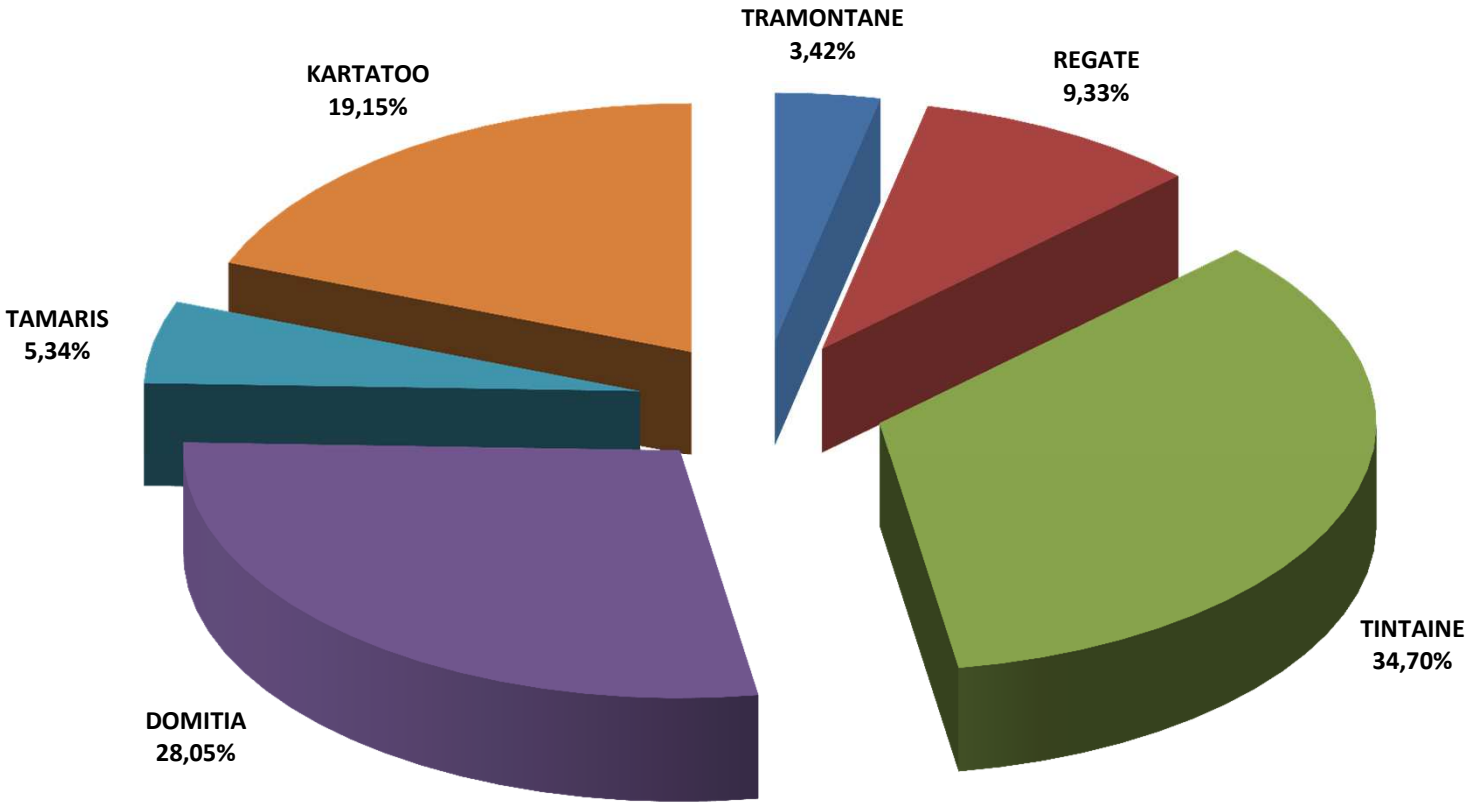

Titres 2013



TITRES 2013

TARIF	Janvier	Février	Mars	Avril	Mai	Juin	Juillet	Août	Septembre	Octobre	Novembre	Décembre	total	
Nombre de titres vendus	56 084	49 017	60 598	60 664	62 786	64 121	112 258	111 034	85 659	68 908	54 236	51 098	836 463	
Coupons Domitia 2 non encaissés	- 9,00 €	653	561	601	640	649	602	632	554	651	689	731	687	7 650
Tickets unité et Carnets		51 849	46 055	57 355	57 546	59 738	61 652	109 960	108 620	80 055	65 150	50 491	47 454	795 925
Ticket unité plein tarif	1,00 €	45 514	40 498	49 445	50 216	52 774	52 854	94 798	94 951	71 349	54 646	44 528	44 852	696 425
ticket autres transporteurs	1,00 €	2 550	1 500	1 750	1 600	1 750	2 450	1 000	1 400	650	2 919	1 300	0	18 869
Ticket unité tarif réduit	0,80 €	1 375	1 746	1 496	2 133	1 370	1 678	4 279	4 119	1 758	1 948	1 596	1 597	25 095
Carnet 10 trajets agence	8,00 €	913	968	2 063	1 003	1 068	1 536	2 707	1 613	1 629	1 782	774	807	16 863
Carnet réduit	7,00 €	16	21	14	27	15	21	25	36	18	22	20	23	258
Carnet tarif groupe	6,50 €	18	152	23	35	92	41	14	8	22	67	10	30	512
Ticket Journée	3,50 €	4	5	133	8	10	38	16	11	26	43	7	4	305
Ticket Aller retour	1,80 €	1 368	1 094	2 229	2 411	2 571	2 840	6 869	6 303	4 376	3 493	2 150	52	35 756
Cartes Thermalis	17,00 €	91	71	202	113	88	194	252	179	227	230	106	89	1 842
TRAMONTANE														
Coupon mois en cours	26,00 €	36	31	35	34	33	37	41	32	35	40	36	39	429
REGATE														
Coupon mois en cours	23,00 €	115	108	107	112	111	96	108	103	133	110	113	107	1 323
TINTAINE														
Coupon mois en cours	9,00 €	1 630	880	1 144	978	983	528	319	561	2 398	1 142	1 109	897	12 569
DOMITIA														
Coupon mois en cours	9,00 €	886	775	825	851	854	790	805	711	870	921	958	914	10 160
TAMARIS														
Carte d'abonnement	5,00 €	0	0	0	0	0	0	0	0	0	0	0	0	0
Coupon année en cours	5,00 €	527	284	232	254	185	174	150	157	277	266	310	666	3 482
Coupon mois N+1	5,00 €	0	0	0	0	0	0	0	0	0	0	0	0	0
CARTES ABT RENOUVELLEMENT	5,00 €	388	323	299	249	233	242	243	296	1 240	590	488	334	4 925

2.3 Fraudes et contrôles 2013

Fraudes 2013

Statistiques à certains arrêts du nombre de PV voirie à SETE

	% par rapport au P. V.	Nombre de Procès-Verbaux	% de P. V.
Avenue Victor Hugo	0,07 %	5	10,42 %
Bd Chevalier de Clerville	0,03 %		
Bd de Verdun	0,00 %		
Corniche de Neuburg	0,00 %		
Grande rue Haute	0,00 %		
Grand'rue Mario Rousland	0,07 %	1	2,08 %
Place J. B. Marty	0,00 %		
Promenade J. Baptiste Marty	0,00 %		
Quai Aspiran Herbert	0,00 %		
Quai Charles Le Maresquier	0,00 %		
Quai d'Alger	0,00 %		
Quai de Bosc	0,24 %	1	2,08 %
Quai de la Consigne	0,00 %		
Quai de Lattes De Tassigny	0,00 %		
Quai docteur Scheidt	0,00 %		
Quai Léopold Suquet	0,00 %		
Quai louis pasteur	0,03 %	2	4,17 %
Quai Noël Guignon	0,34 %		
RN 112 (Le Saunier L. 9)	0,00 %	16	33,33 %
Rue de la Carausane	0,07 %		
Rue Franklin	0,00 %	1	2,08 %
Rue Garenne	0,00 %	20	41,67 %
Rue Georges Brassens	0,14 %		
Rue Henri Barbusse	0,00 %		
Rue Montmorency	0,00 %	2	4,17 %
rue Paul valéry	0,00 %		
Rue Pierre Brossolette	0,00 %		

totaux

48

Pourcentage Procès-Verbaux

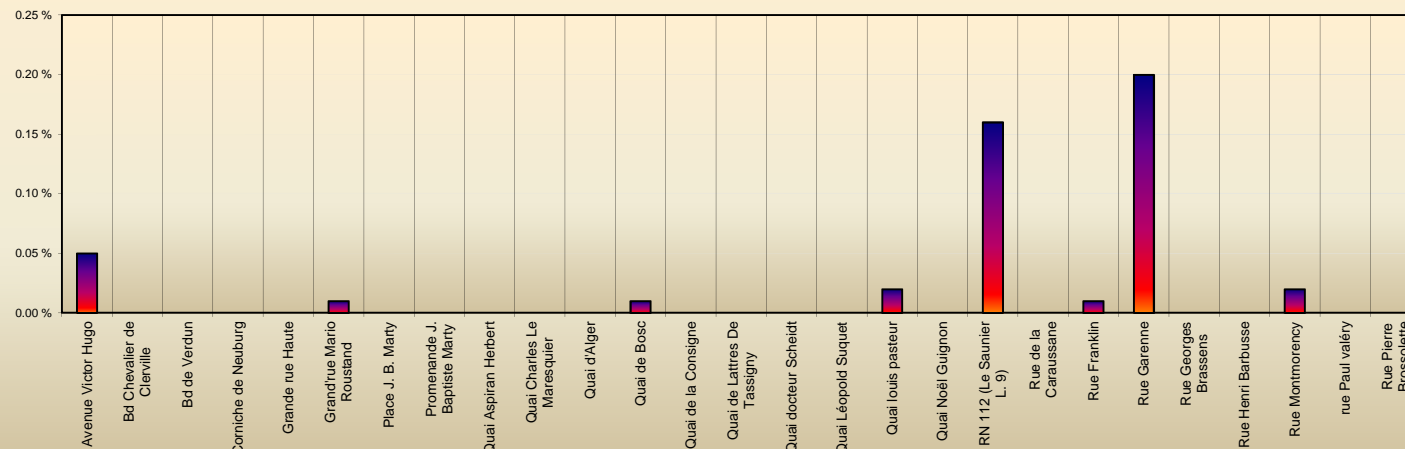

Procès-Verbaux

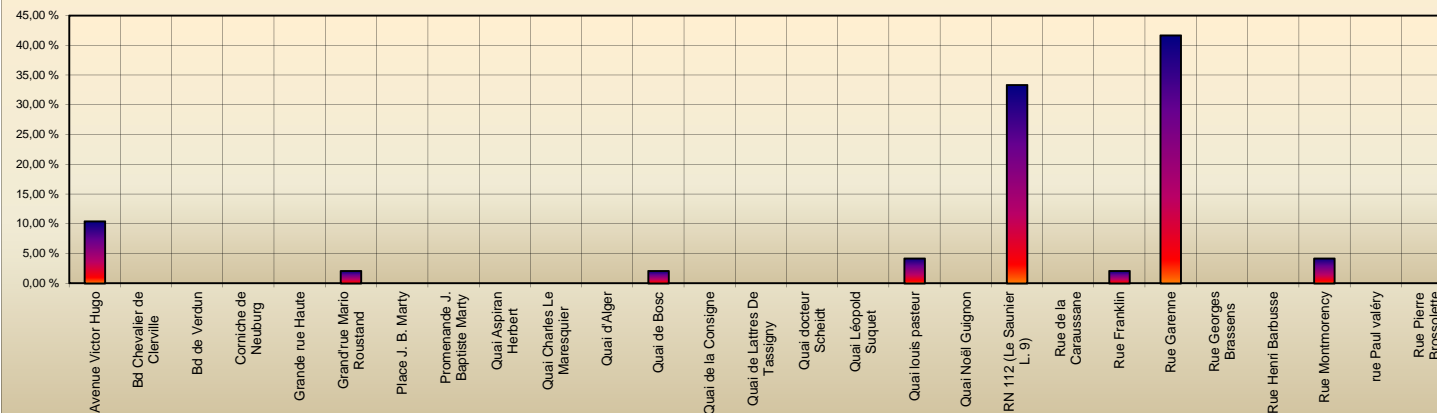

Statistiques de PV voirie à SETE 2012

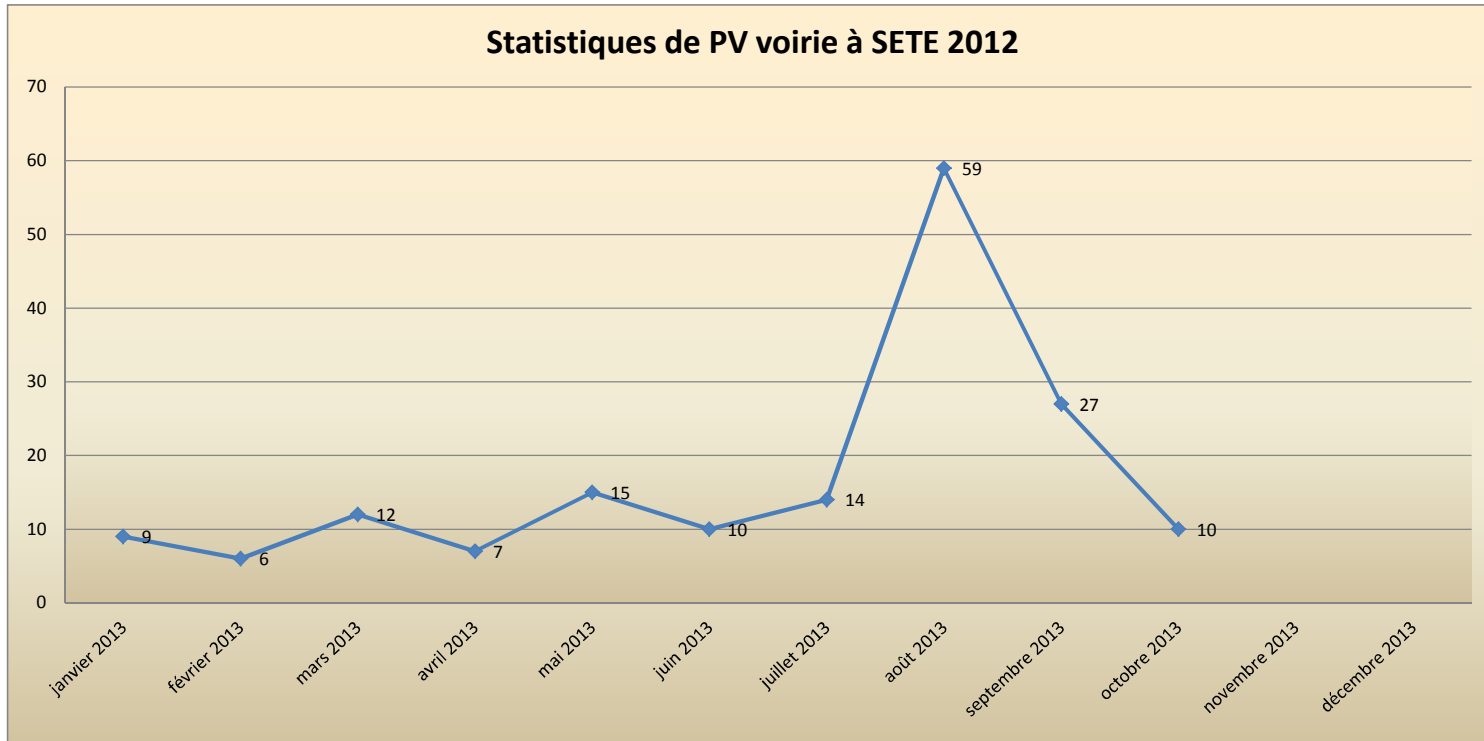

Contrôles 2013

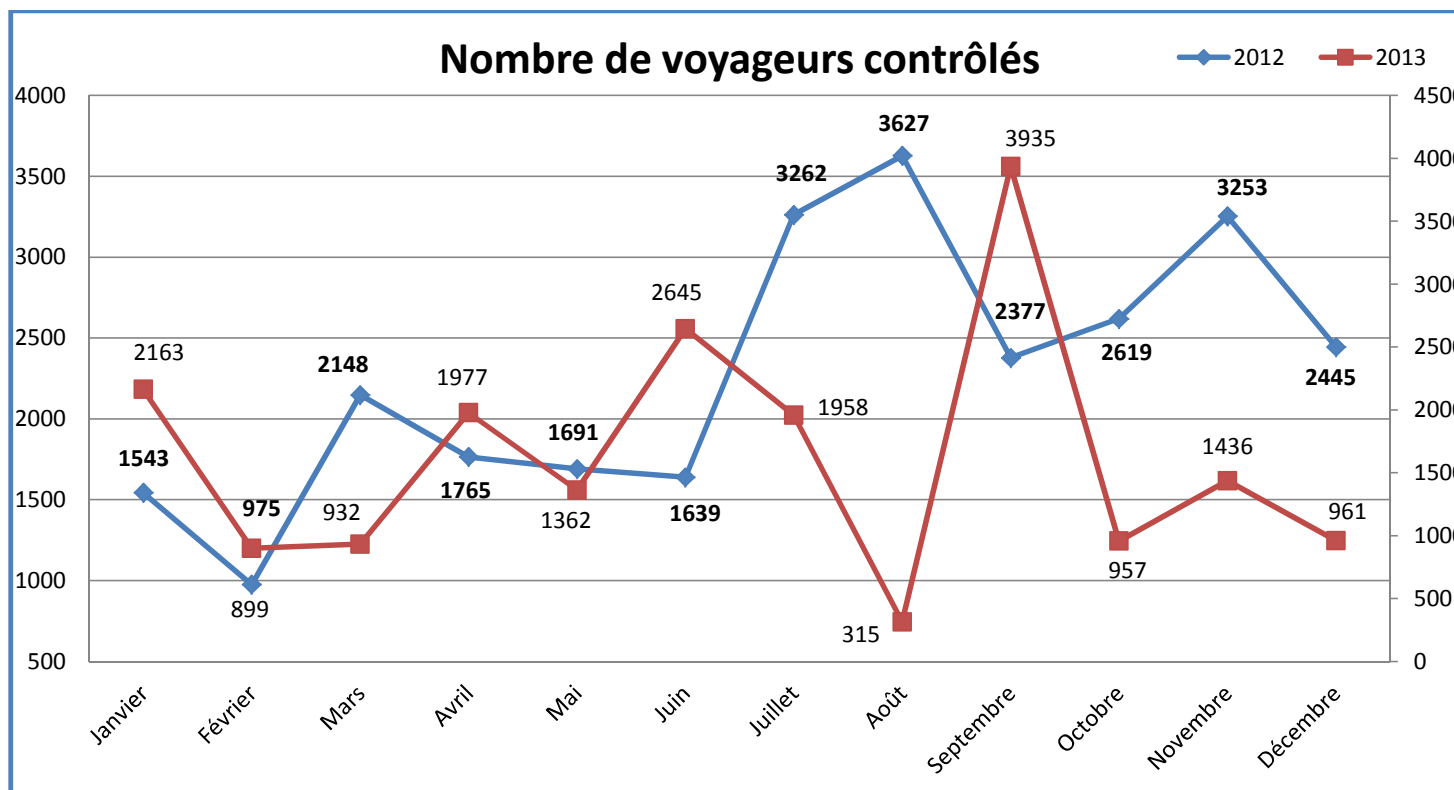

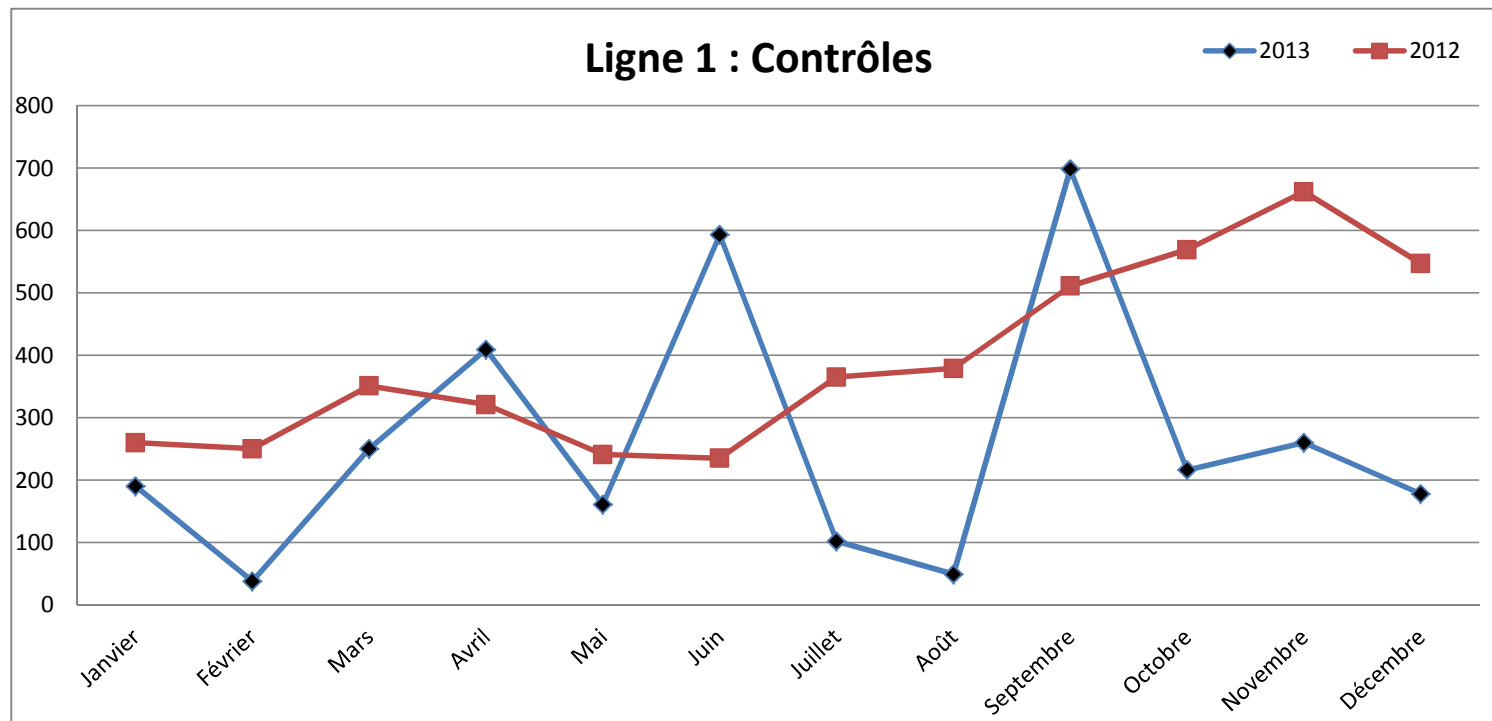

Ligne 2 : Contrôles

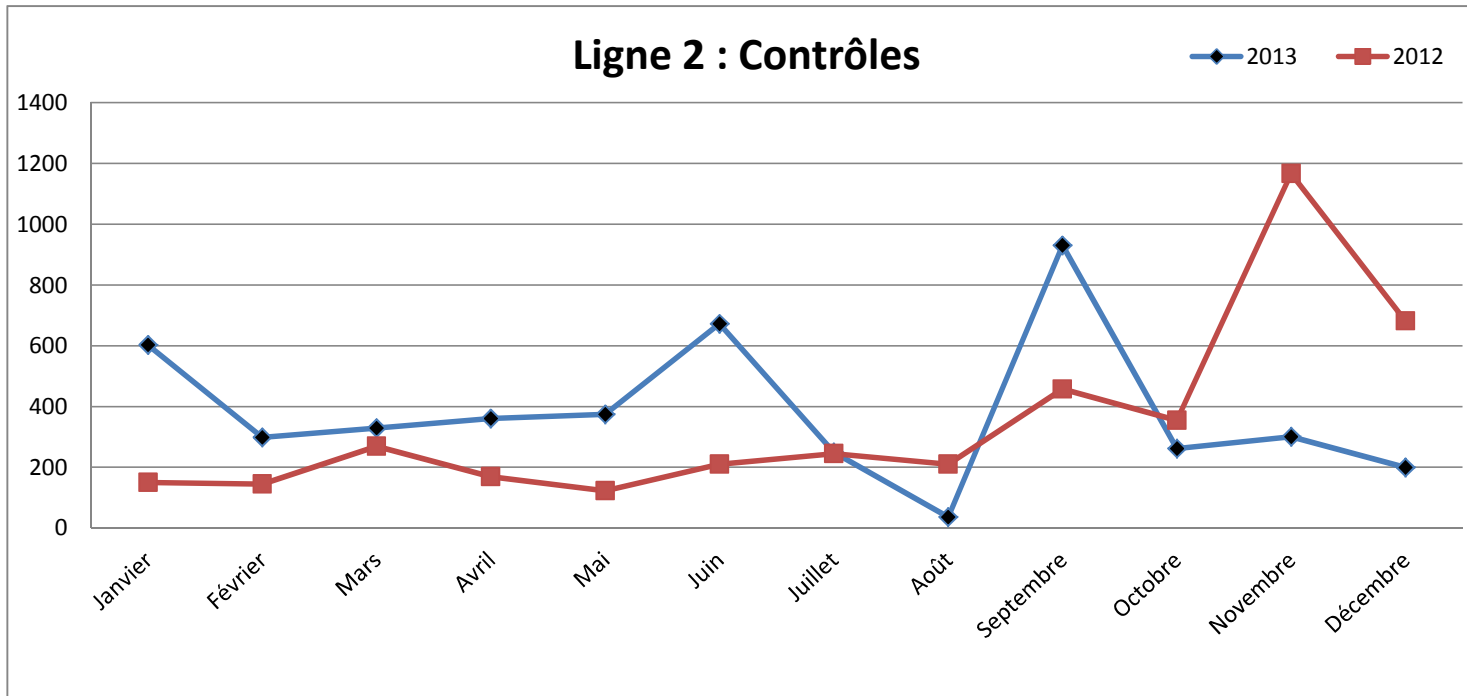

Ligne 3 : Contrôles

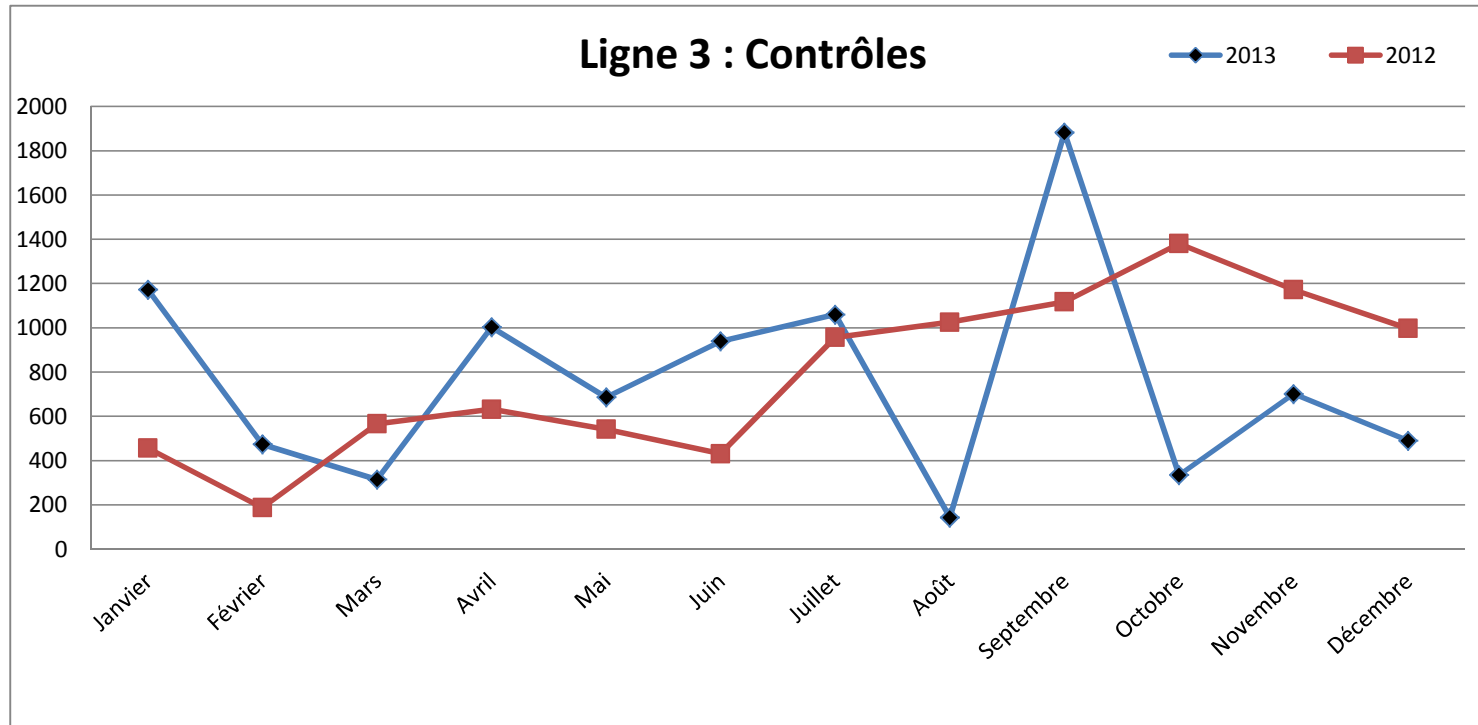

Ligne 4 : Contrôles

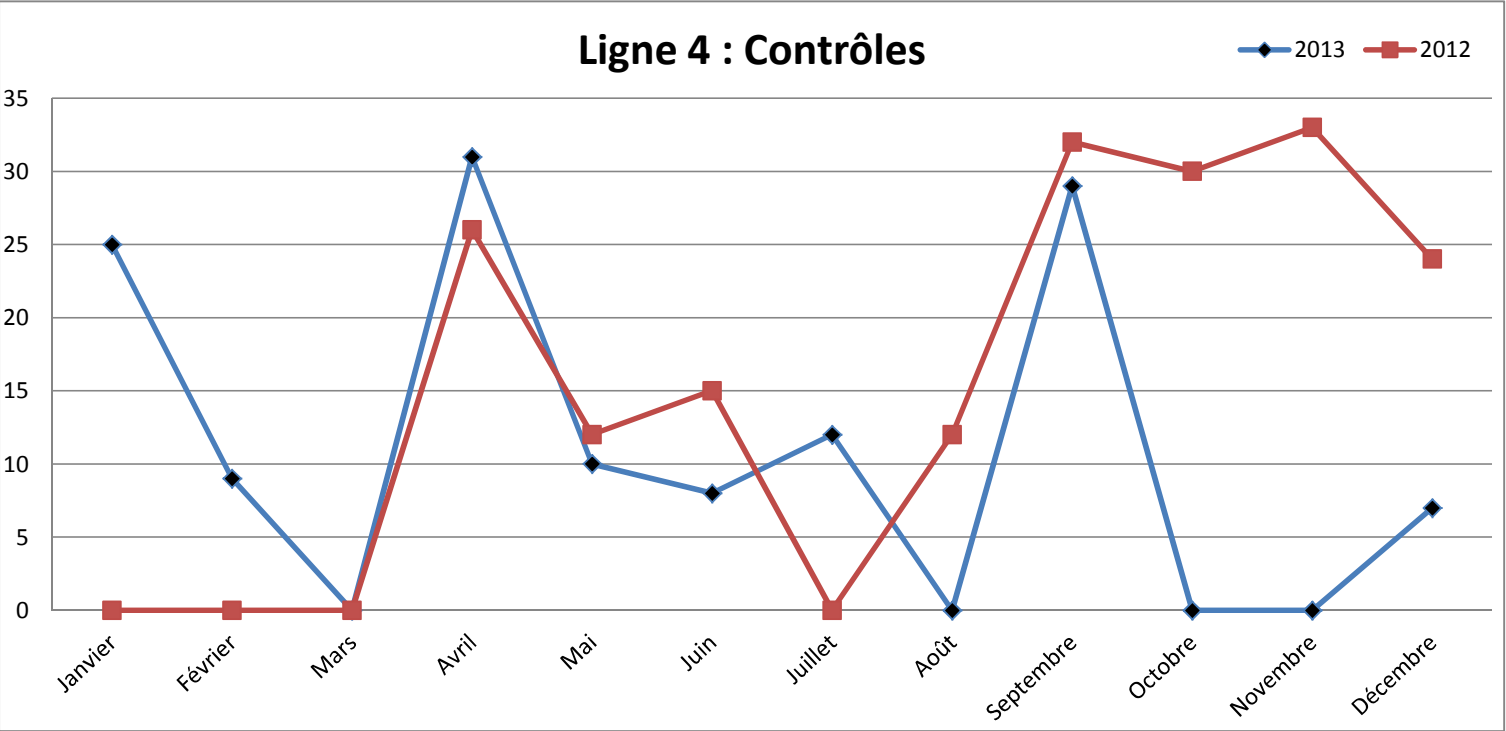

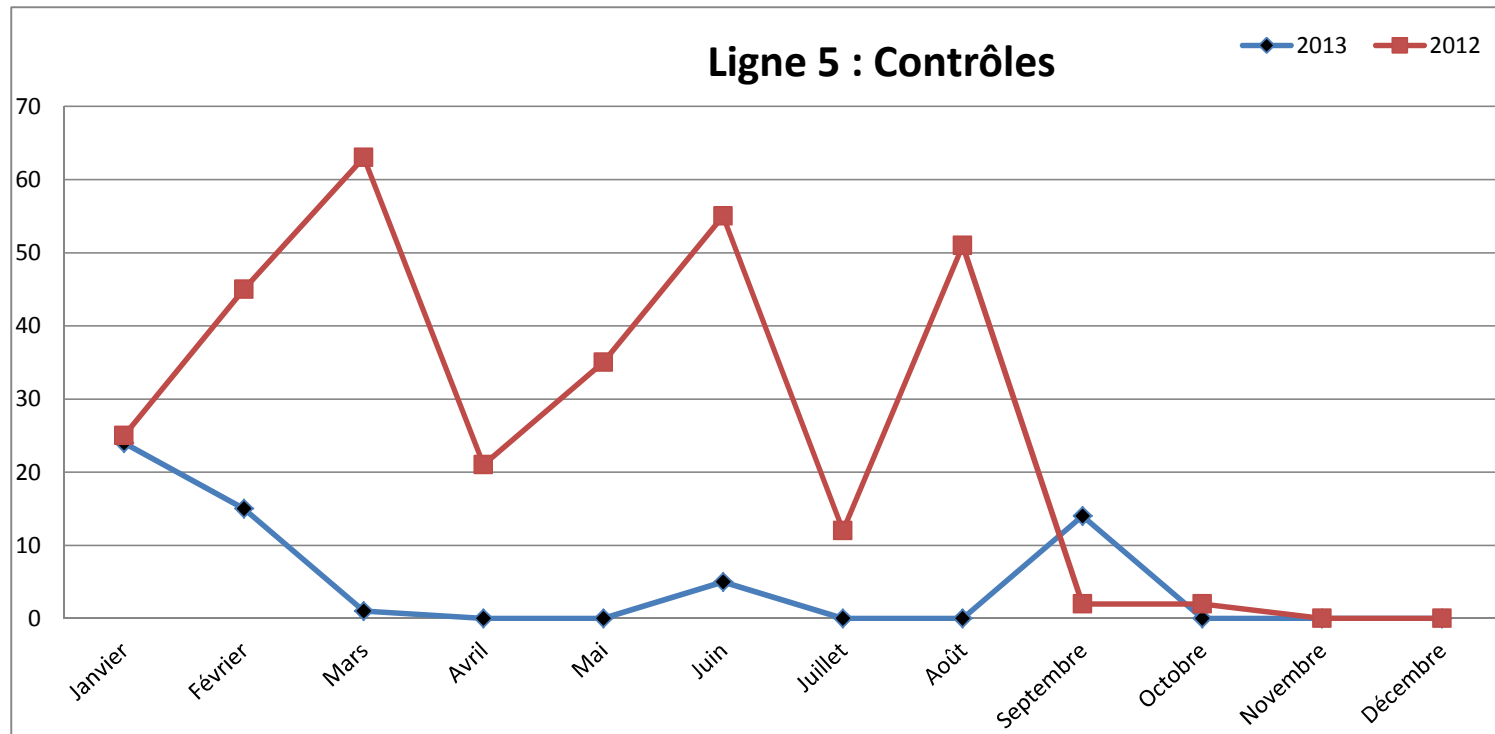

Ligne 6 : Contrôles

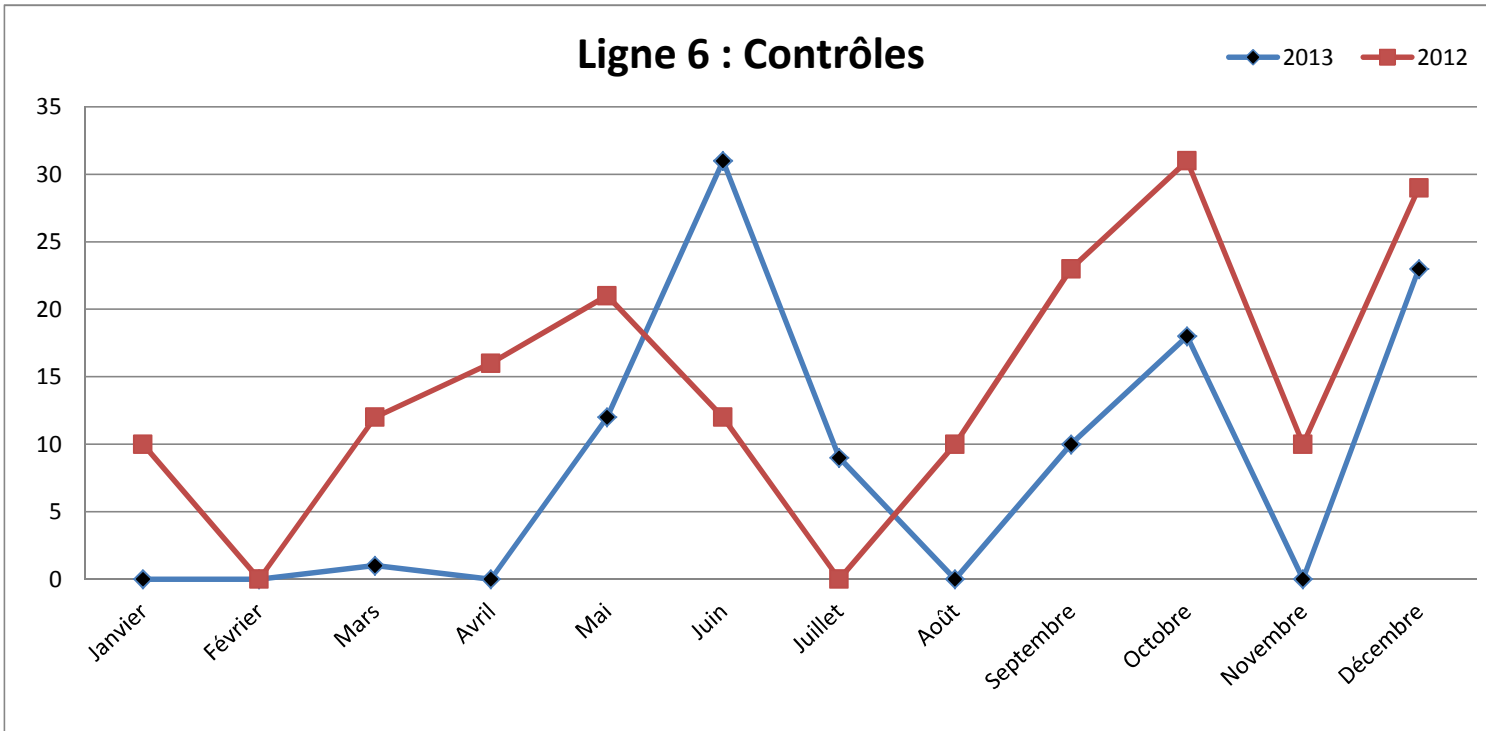

Ligne 7 : Contrôles

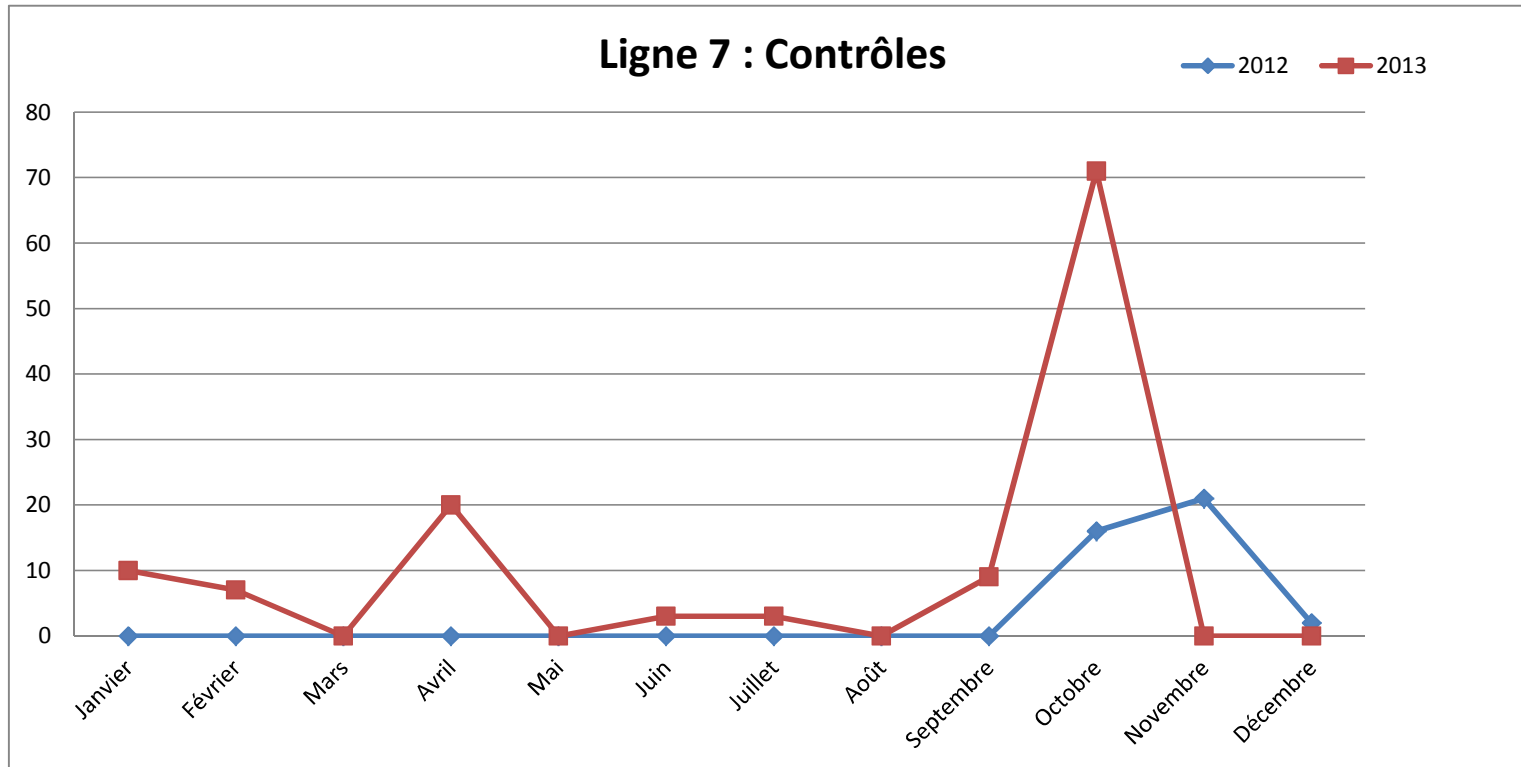

Ligne 9 et 15 : Contrôles

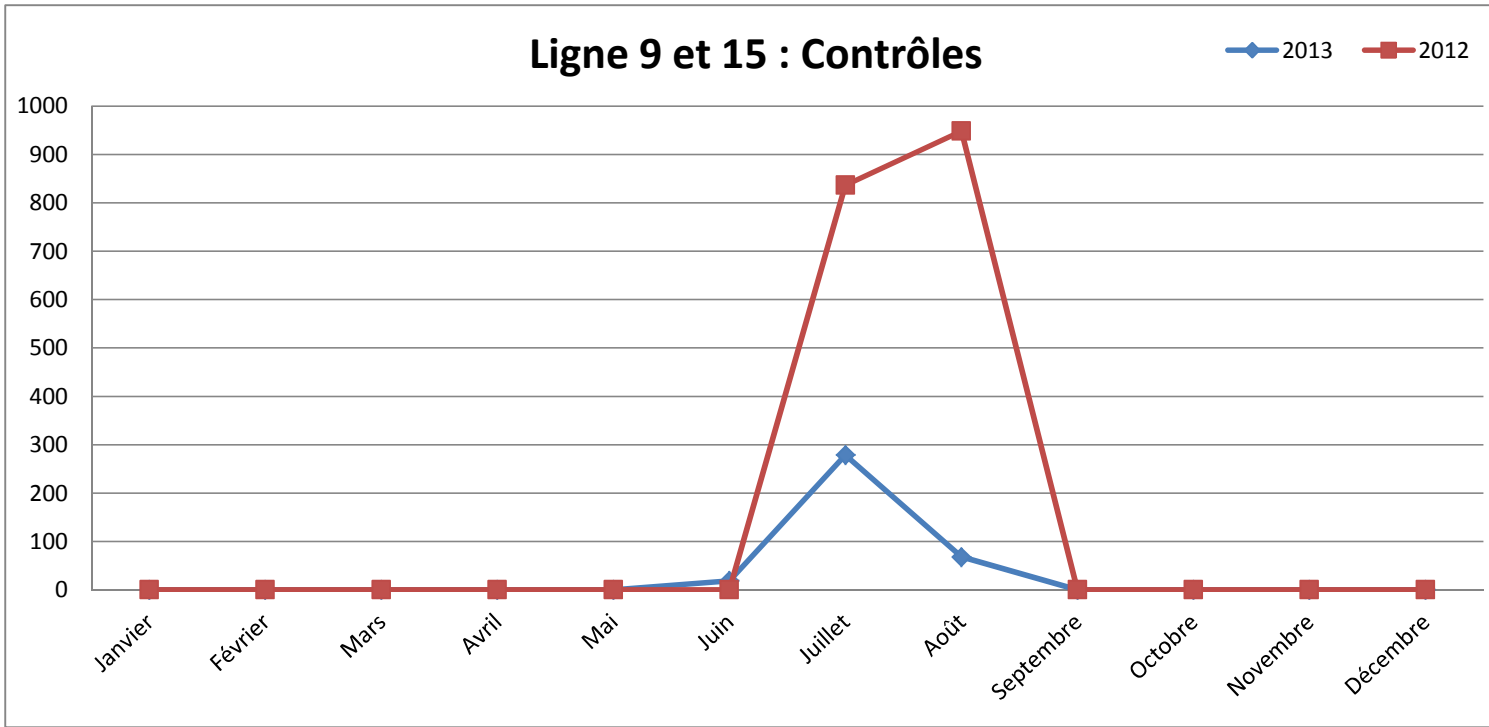

Ligne 10 : Contrôles

2013 2012

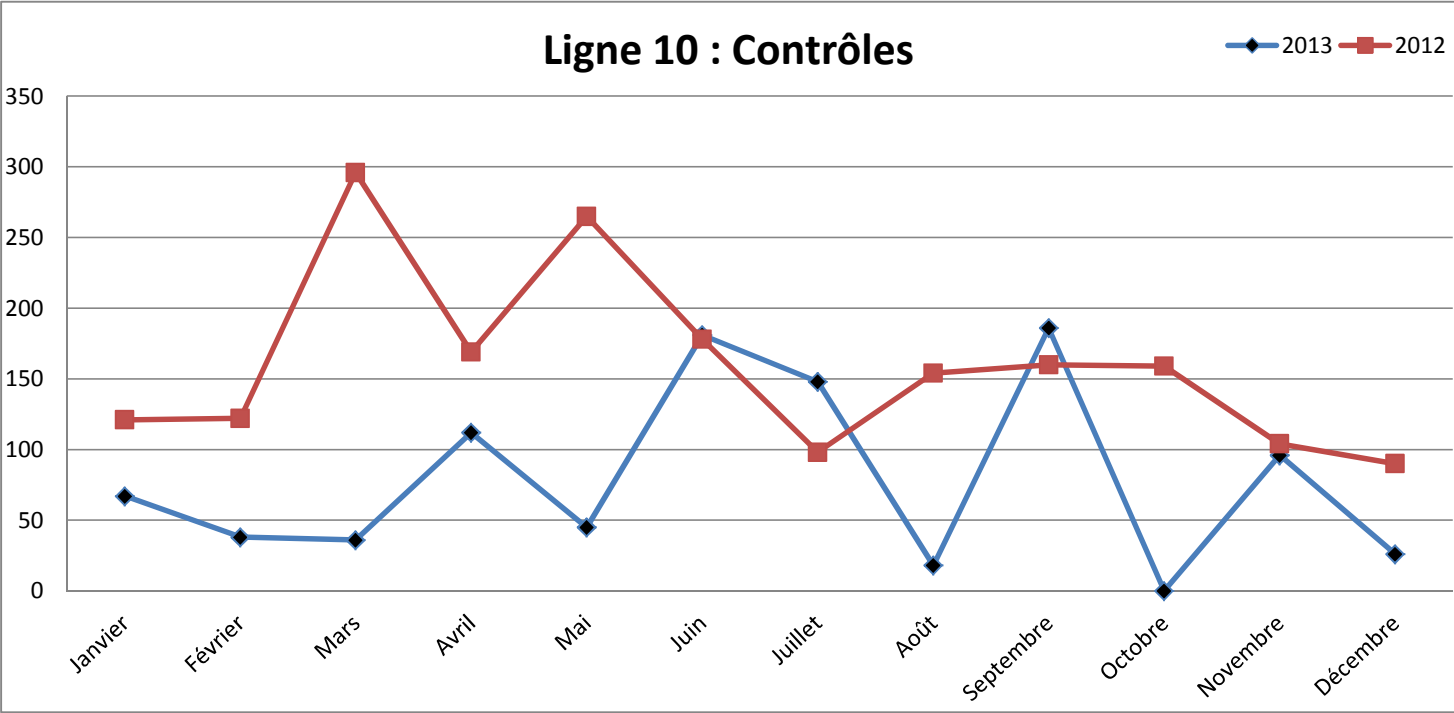

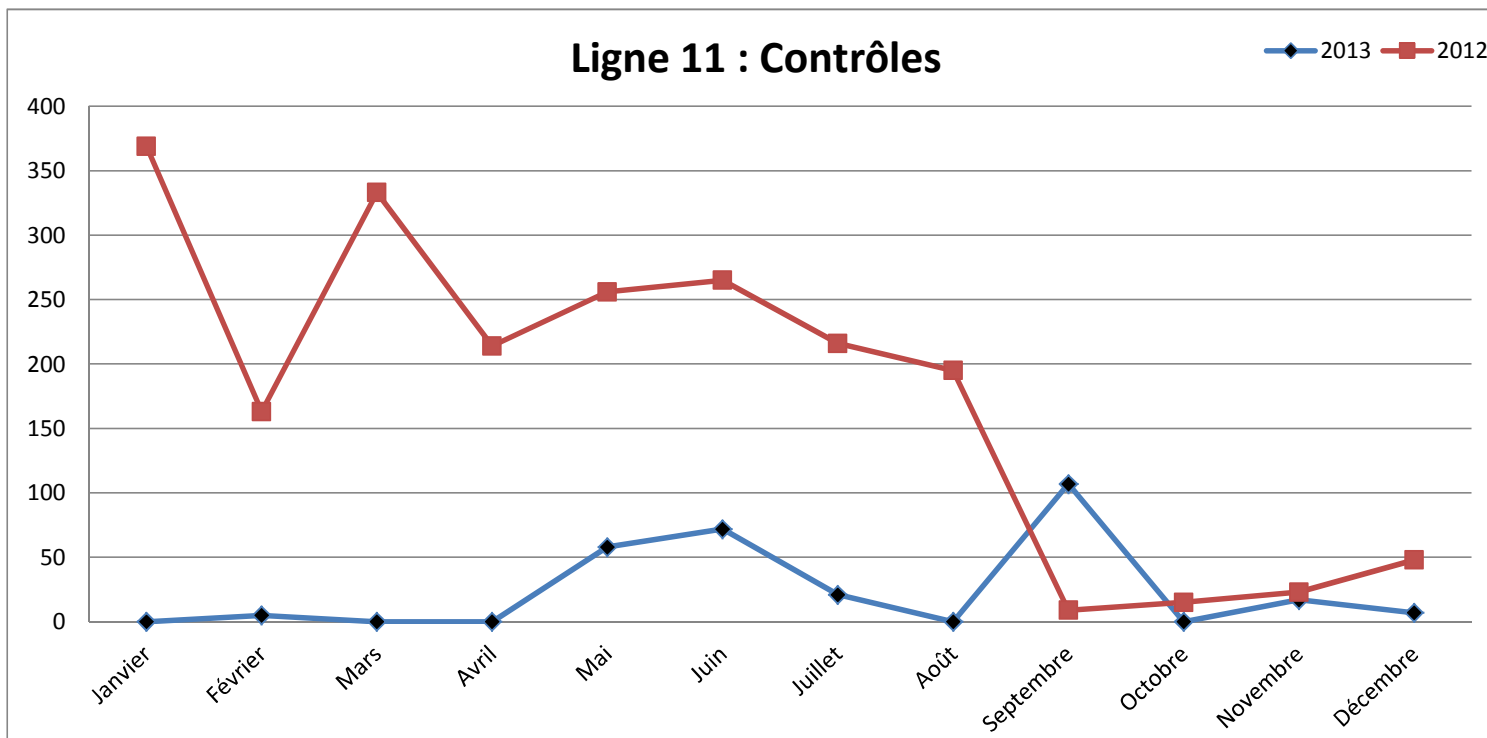

Ligne 12 : Contrôles

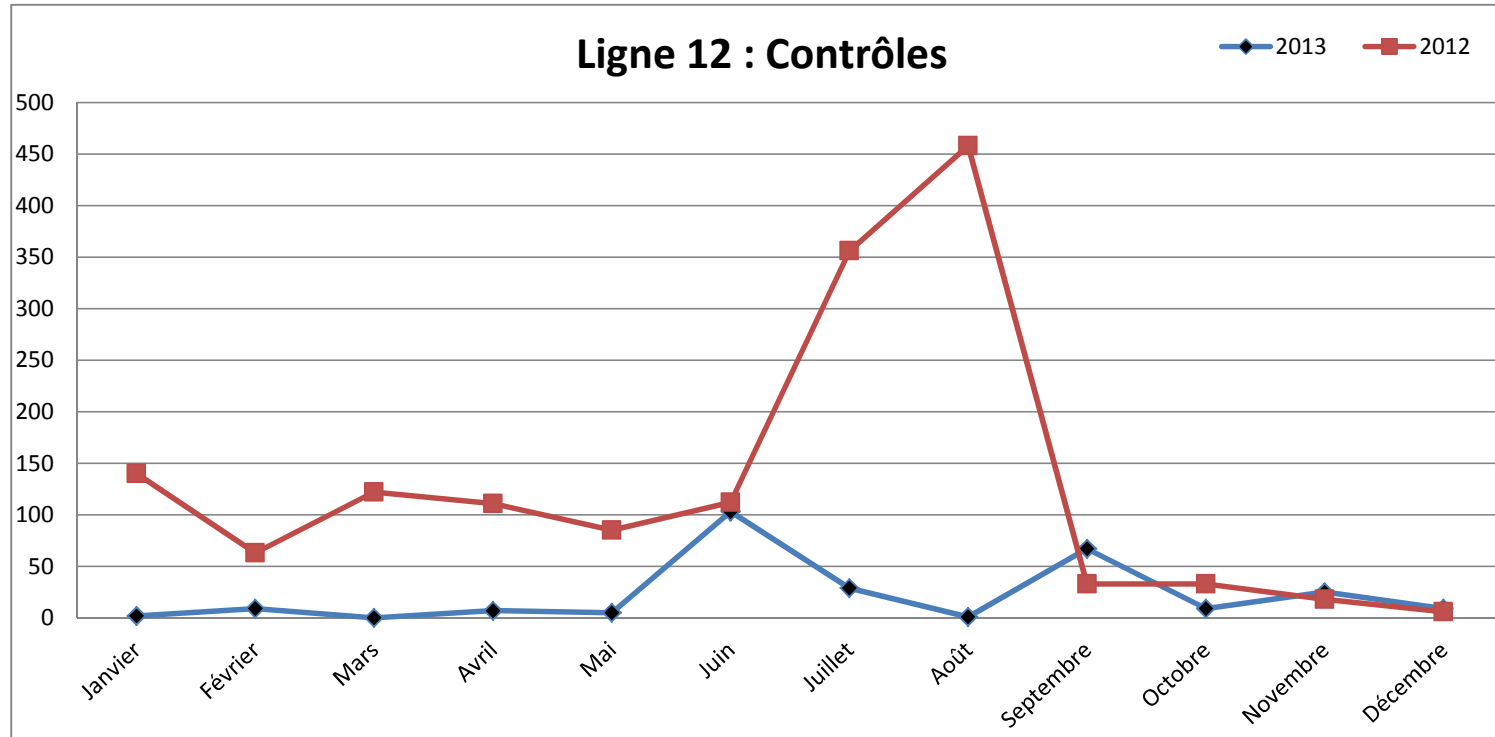

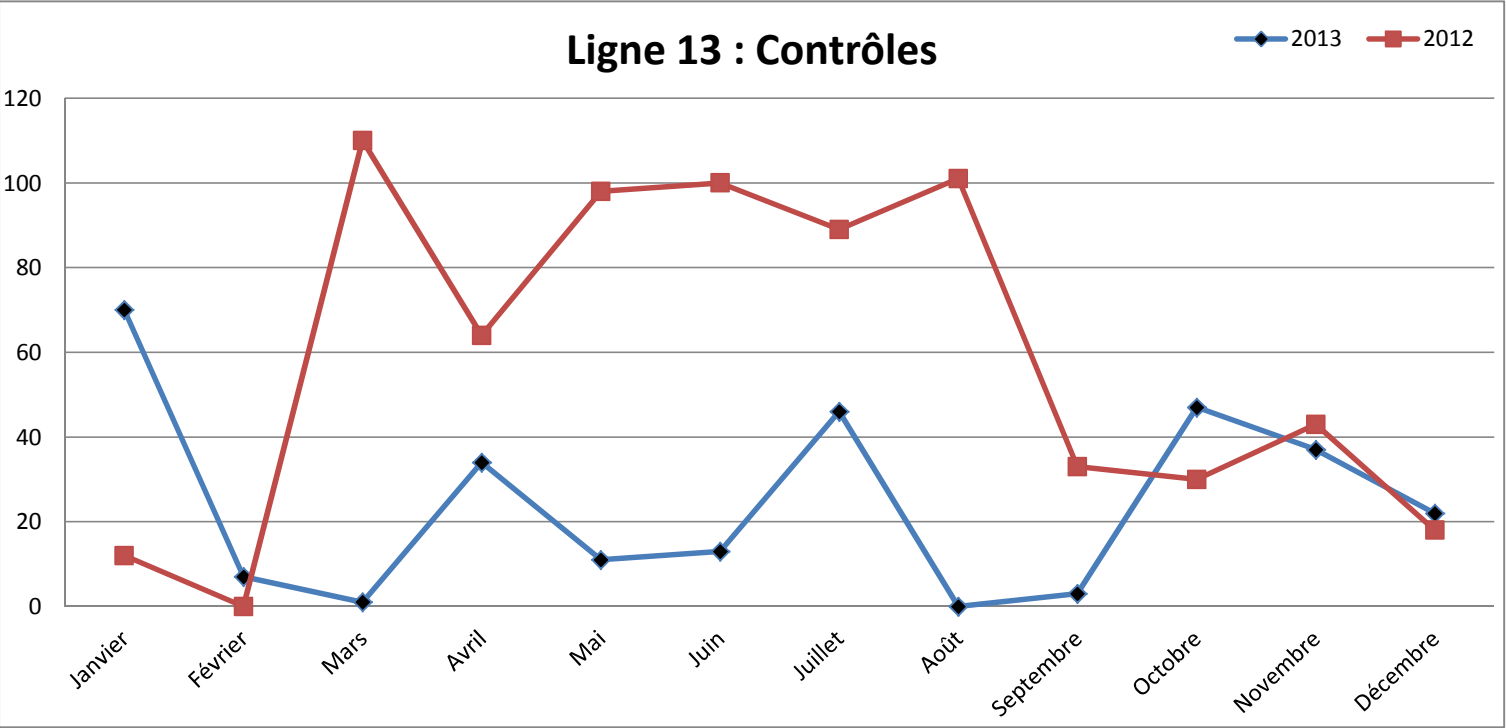

Ligne 14 : Contrôles

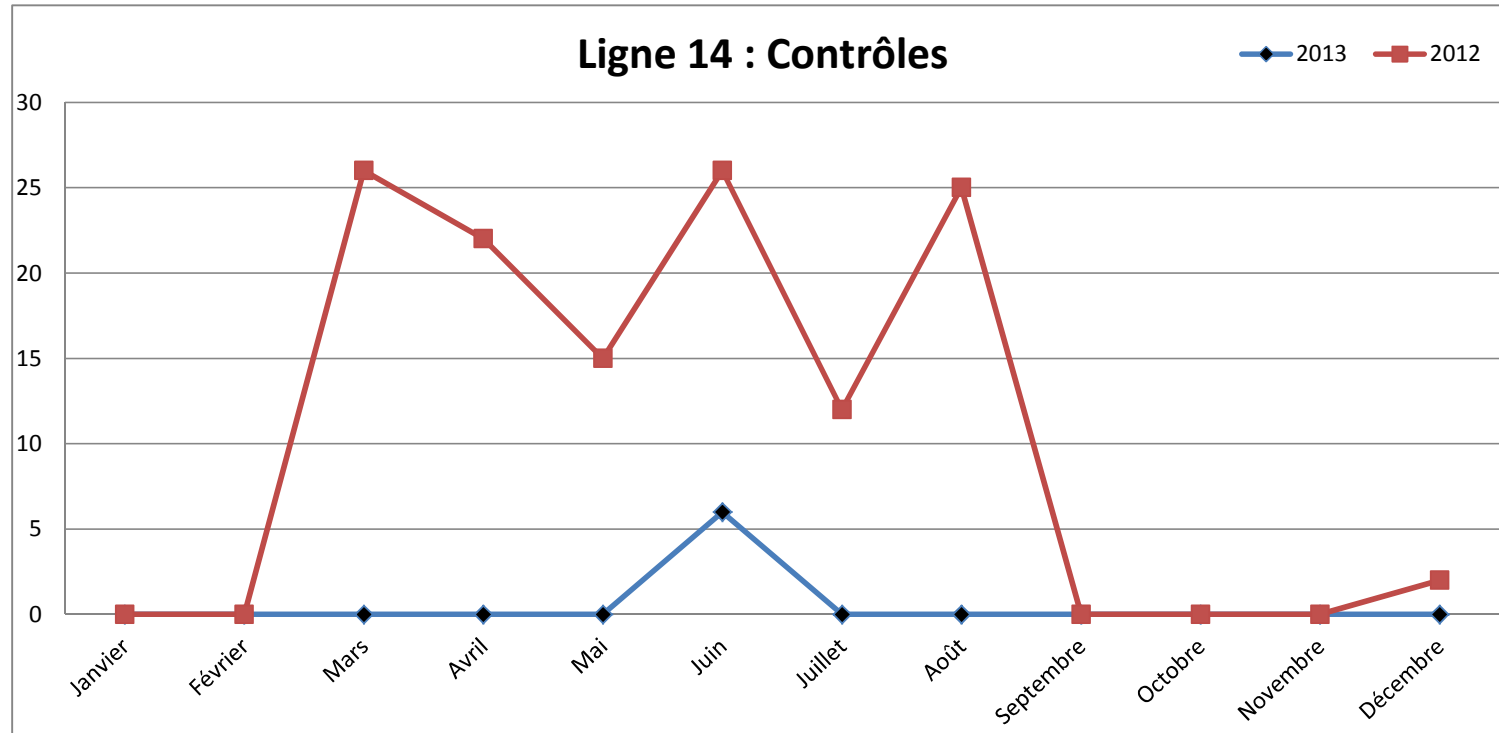

Ligne 23 : Contrôles

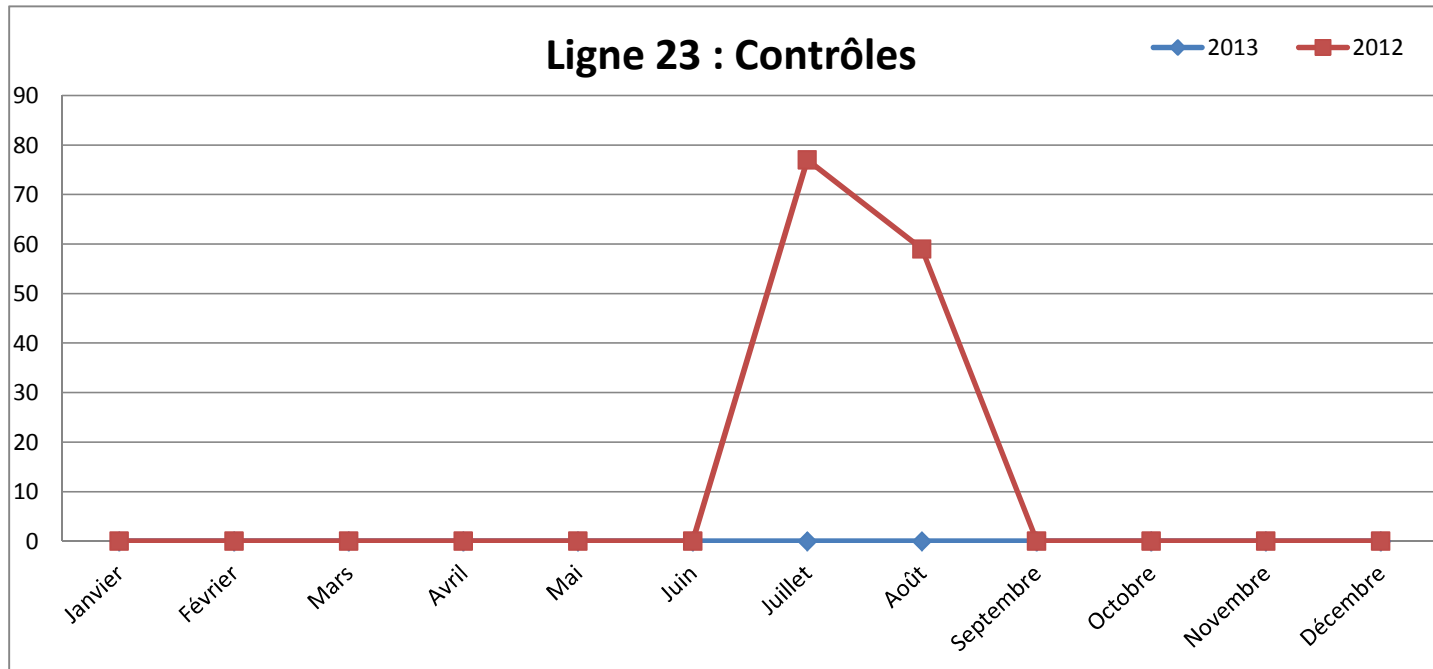

2.4 Voyages/Kilomètres commerciaux

V/KMS TOUS TITRES CONFONDUS

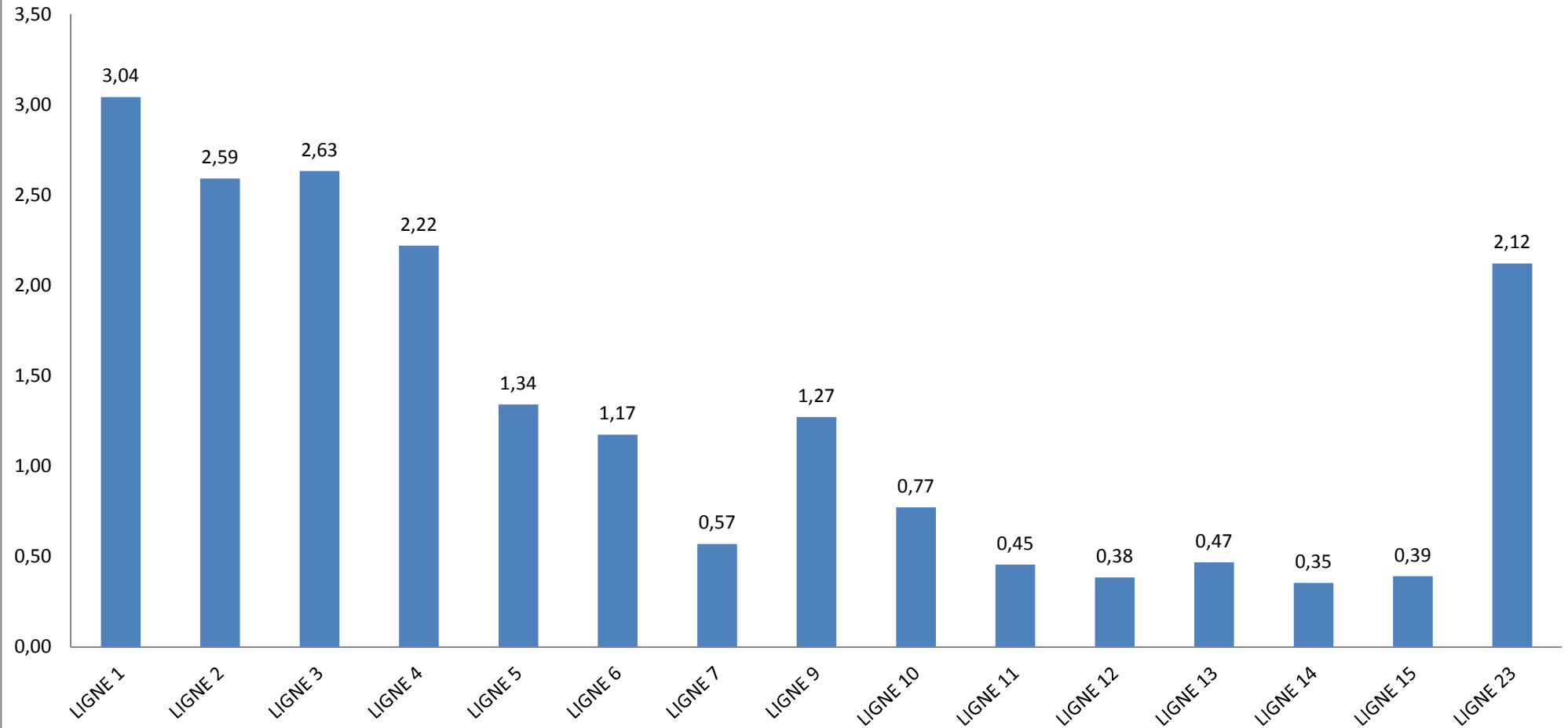

COMPARATIF V/KMS 2012 / 2013

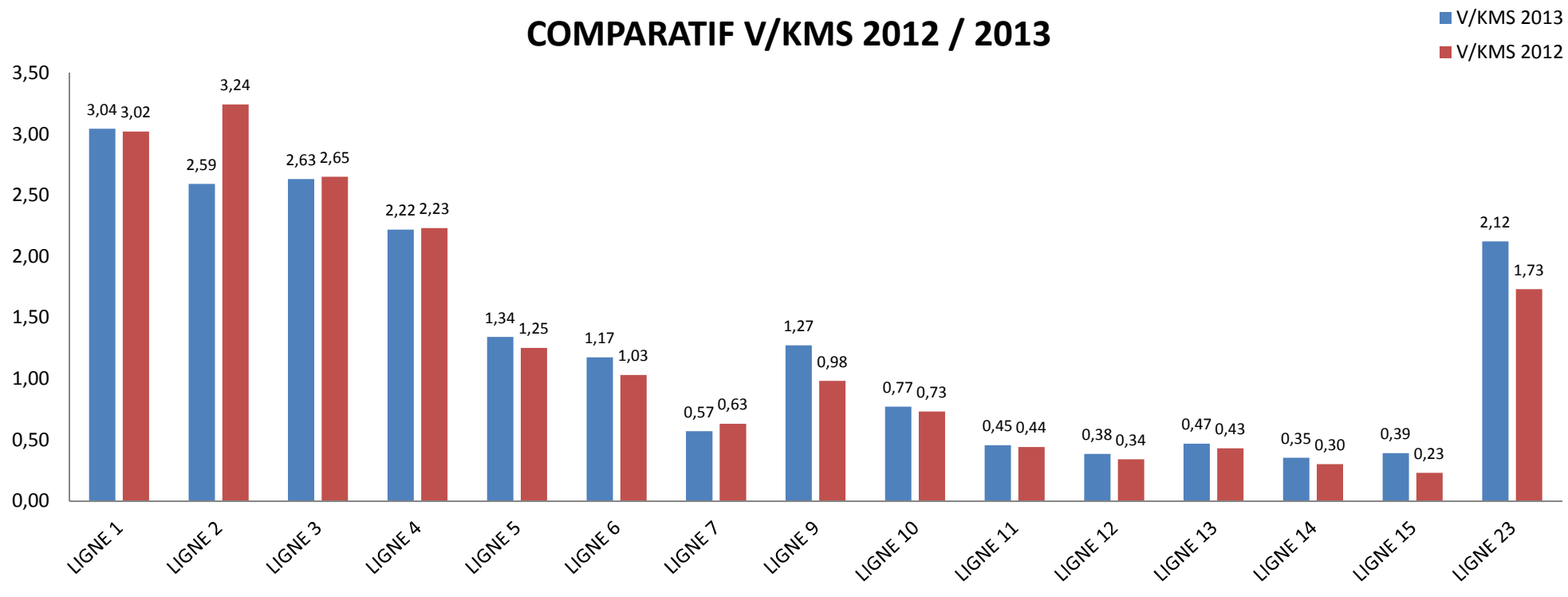

Ligne 1

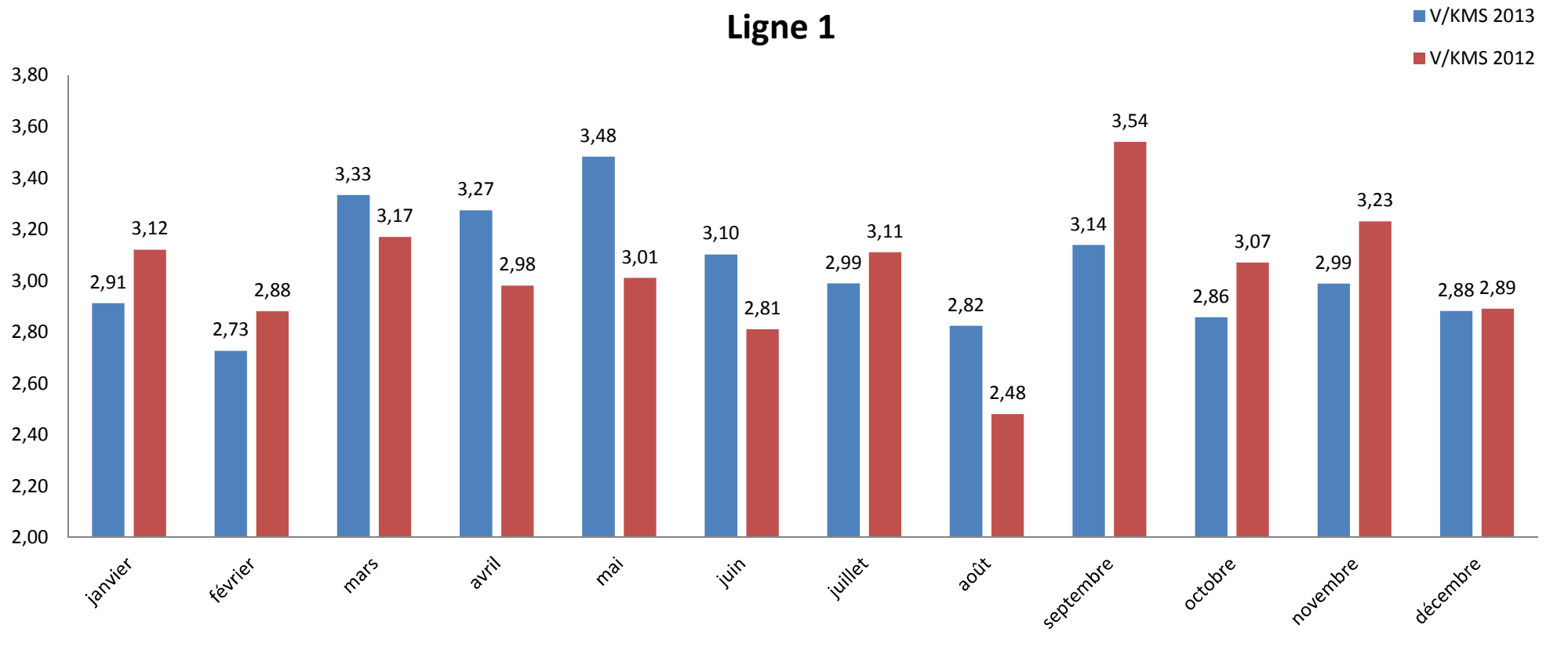

LIGNE 2

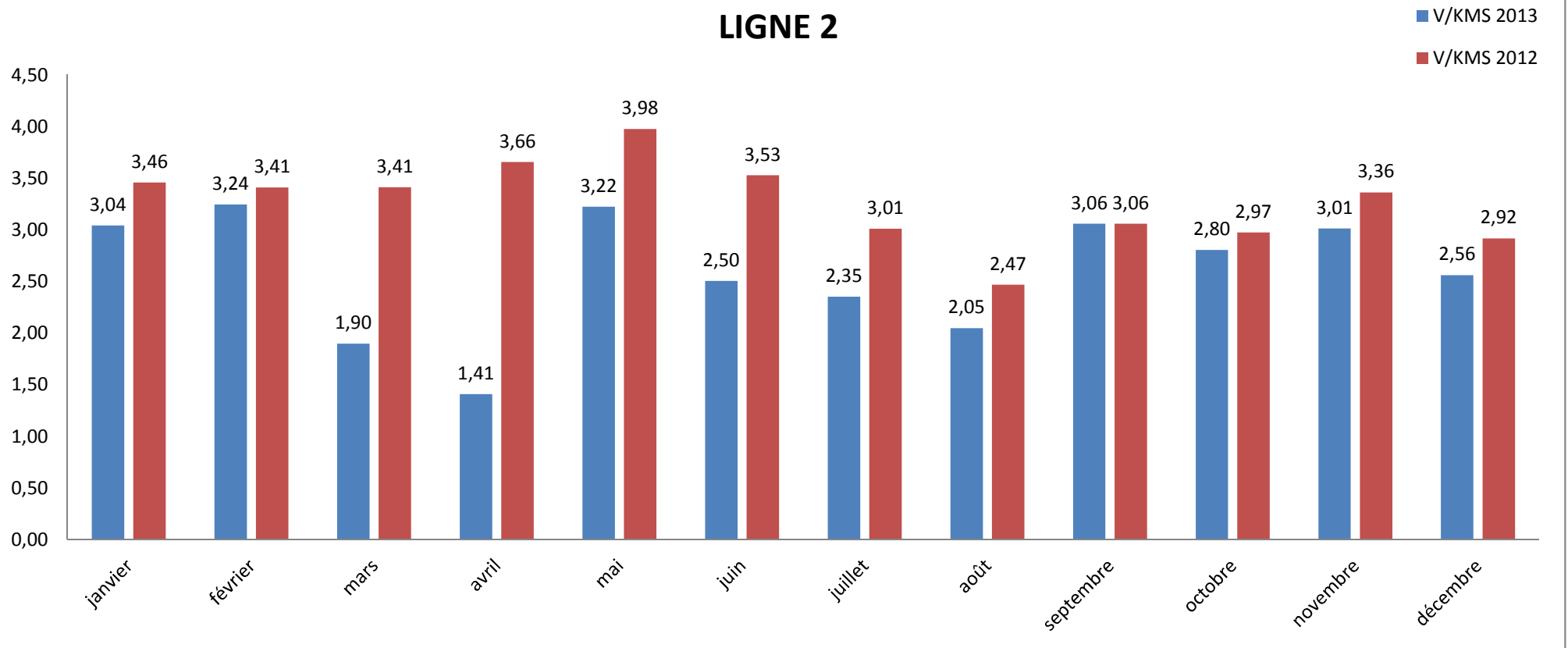

LIGNE 3

V/KMS 2013
V/KMS 2012

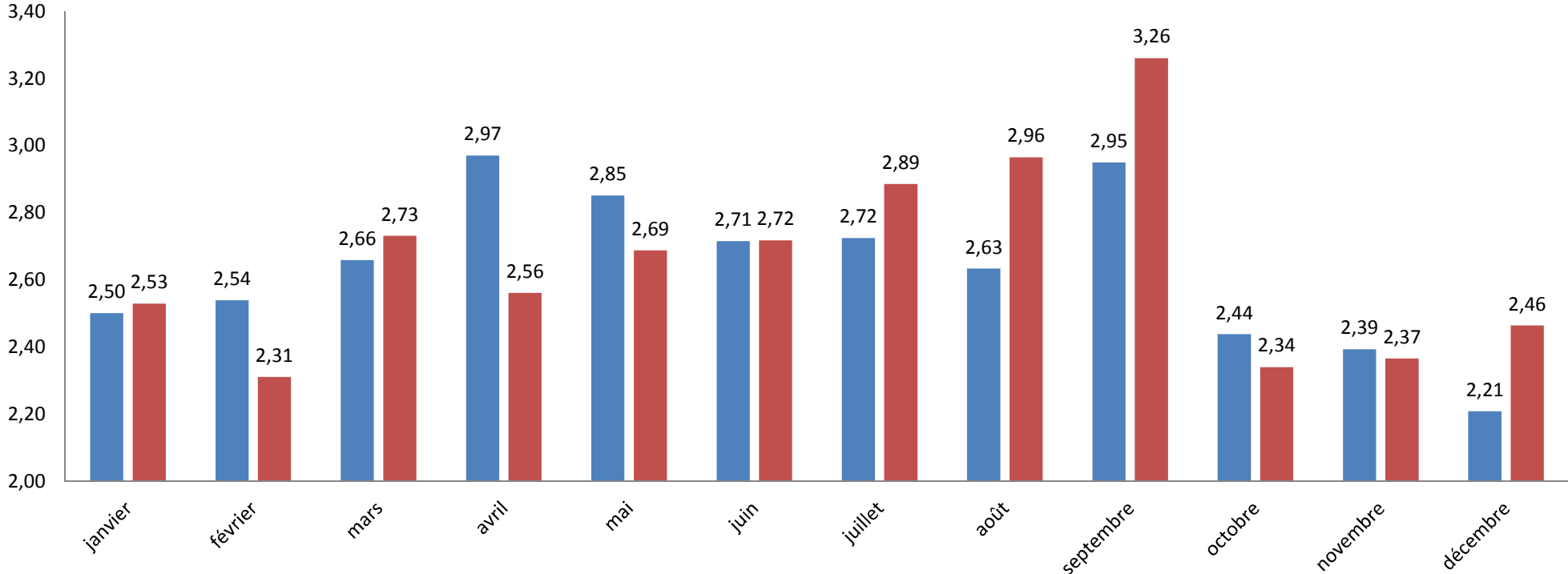

LIGNE 4

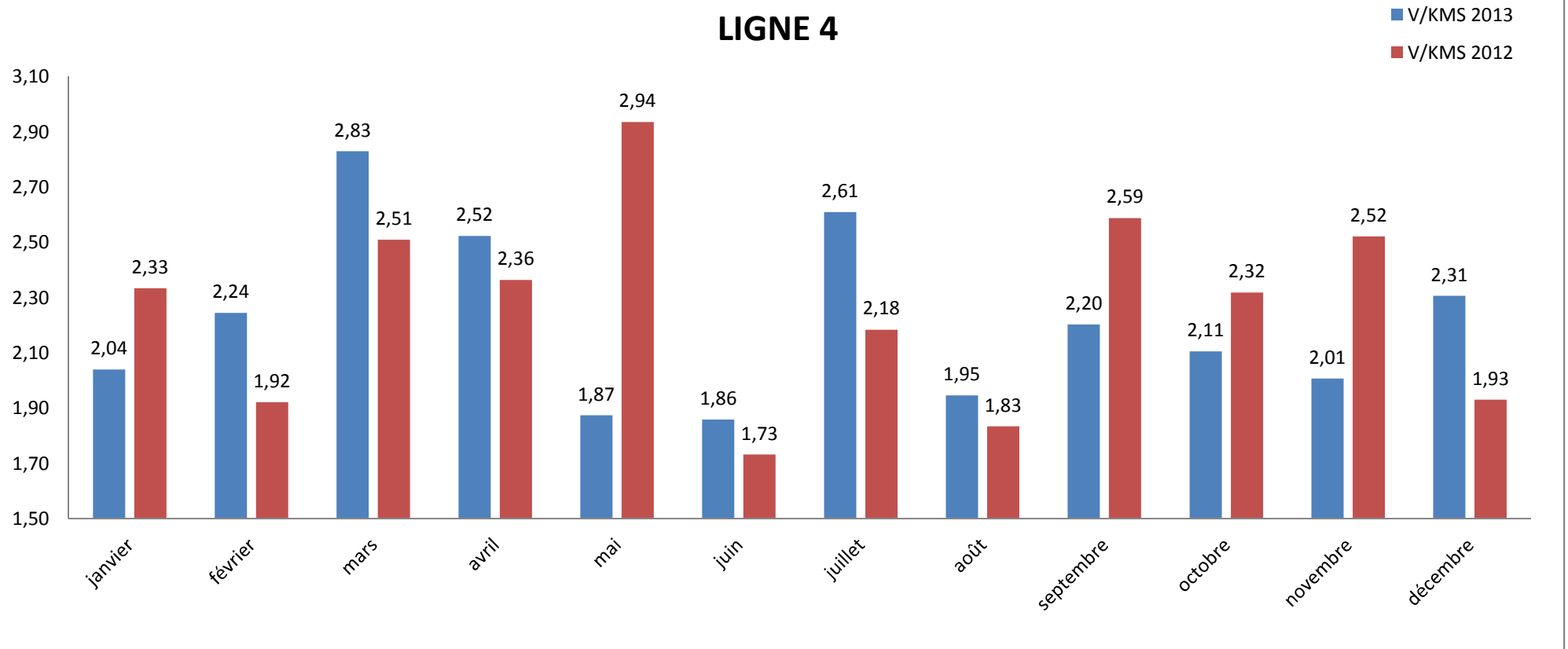

LIGNE 5

V/KMS 2013

V/KMS 2012

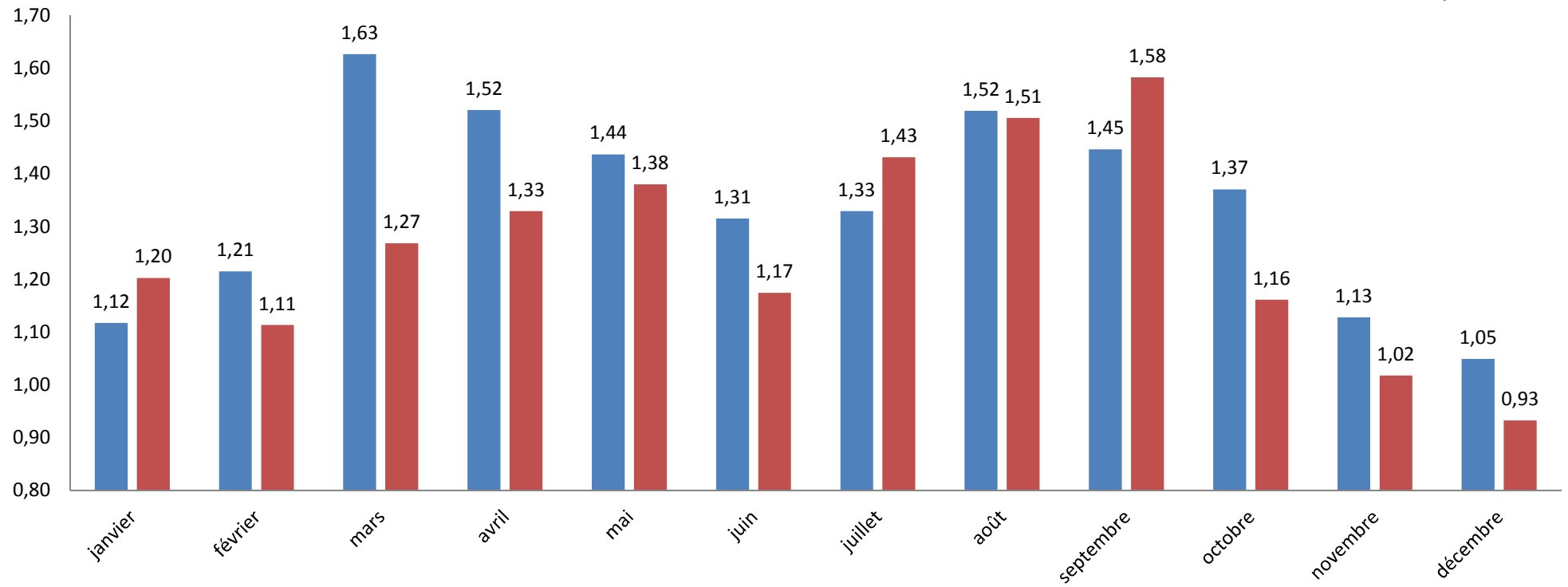

LIGNE 6

V/KMS 2013

V/KMS 2012

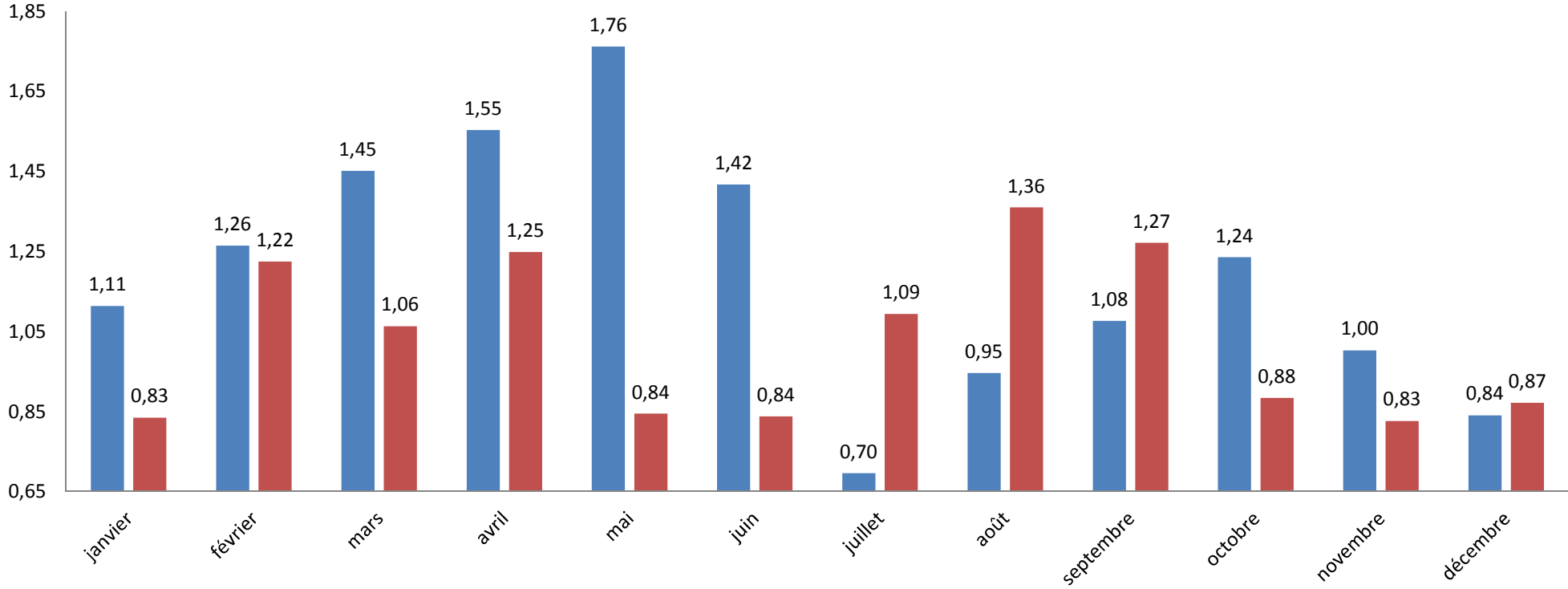

Ligne 7

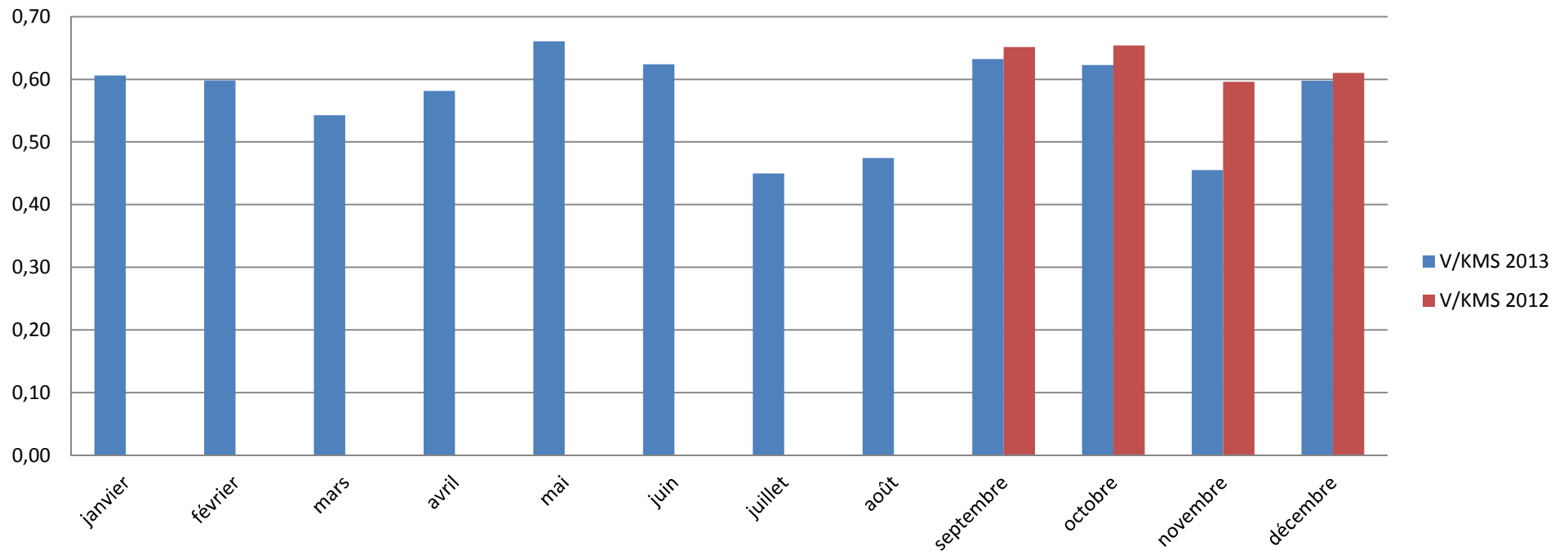

LIGNE 9/15

■ V/KMS 2013

■ V/KMS 2012

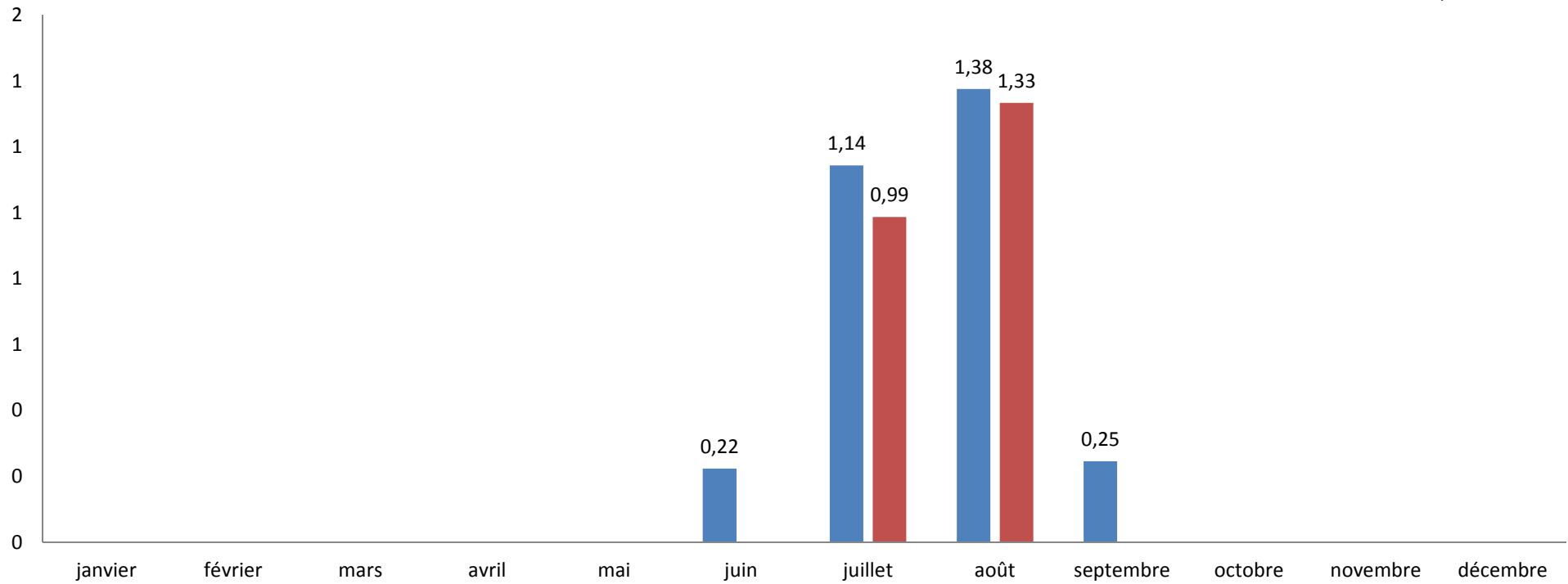

LIGNE 10

■ V/KMS 2013
■ V/KMS 2012

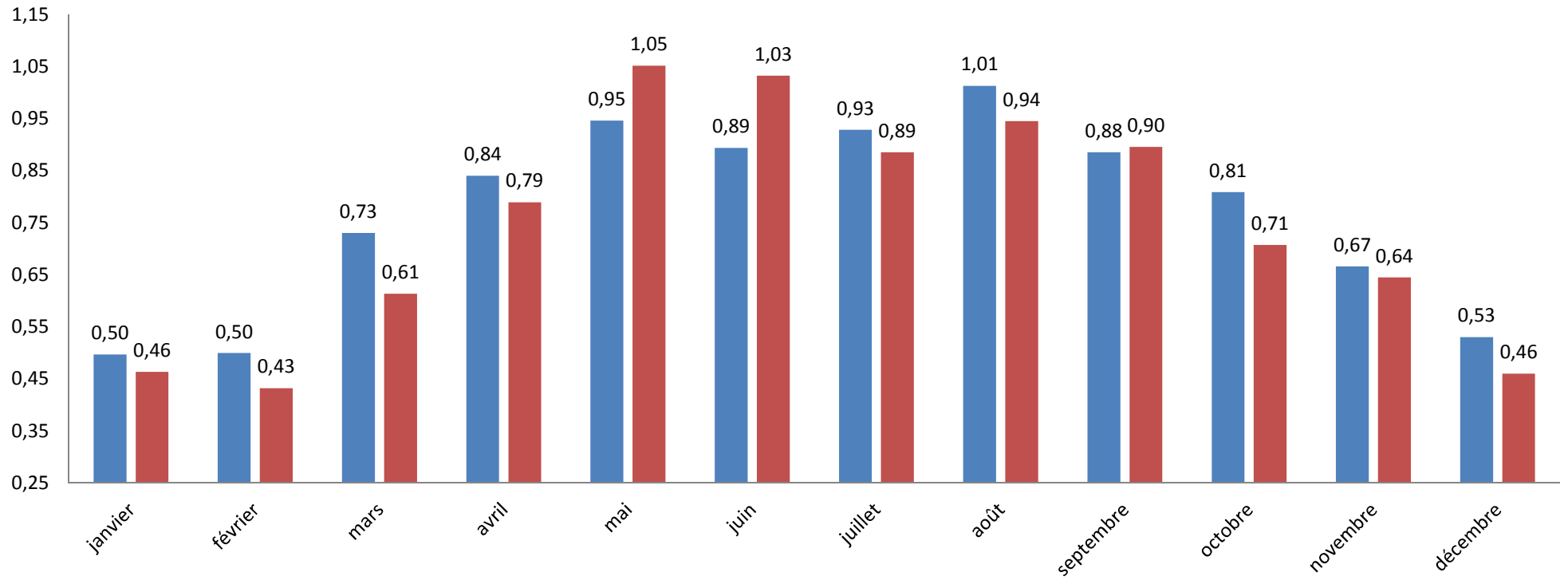

LIGNE 11

V/KMS 2013

V/KMS 2012

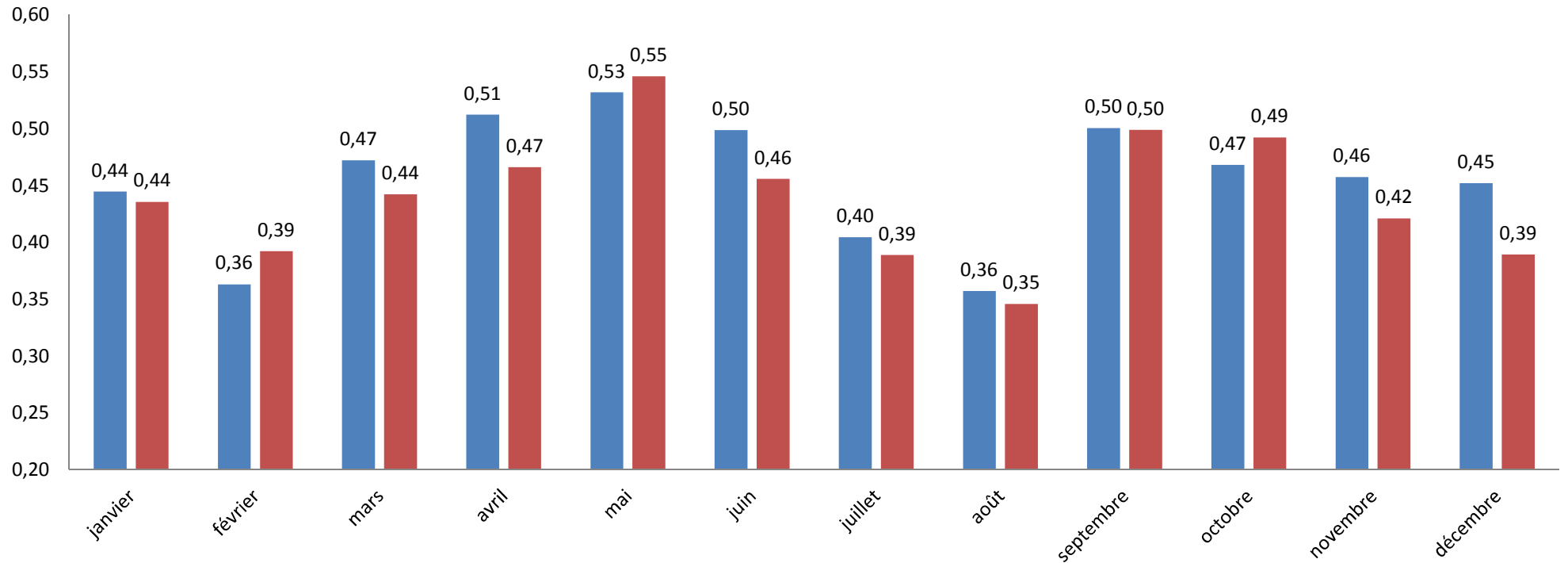

LIGNE 12

■ V/KMS 2013

■ V/KMS 2012

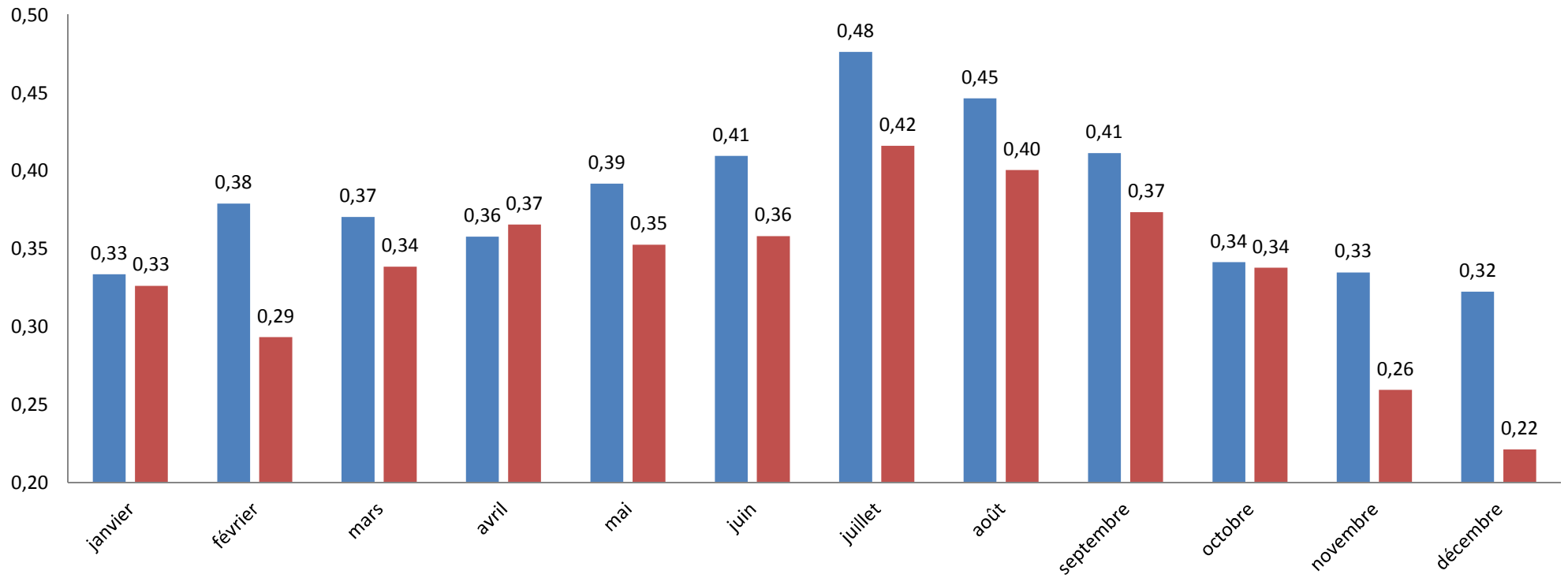

LIGNE 13

■ V/KMS 2013

■ V/KMS 2012

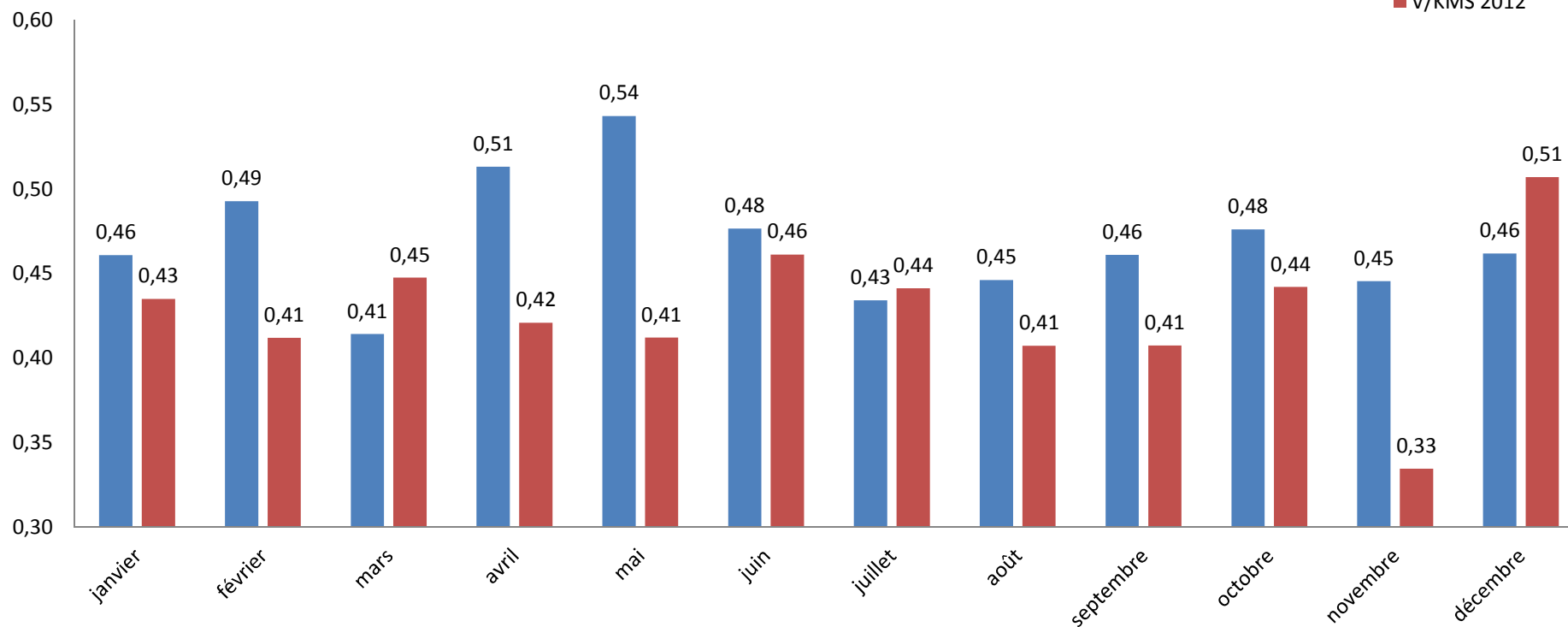

LIGNE 14

V/KMS 2013
V/KMS 2012

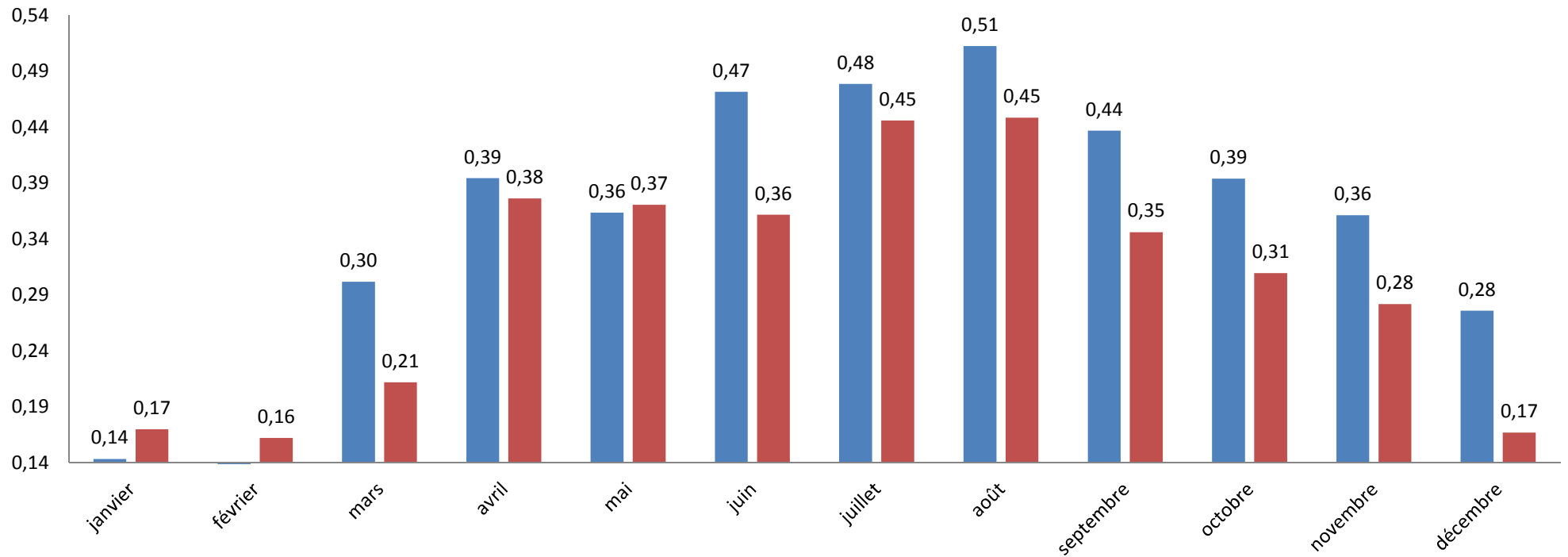

LIGNE 23

V/KMS 2013

V/KMS 2012

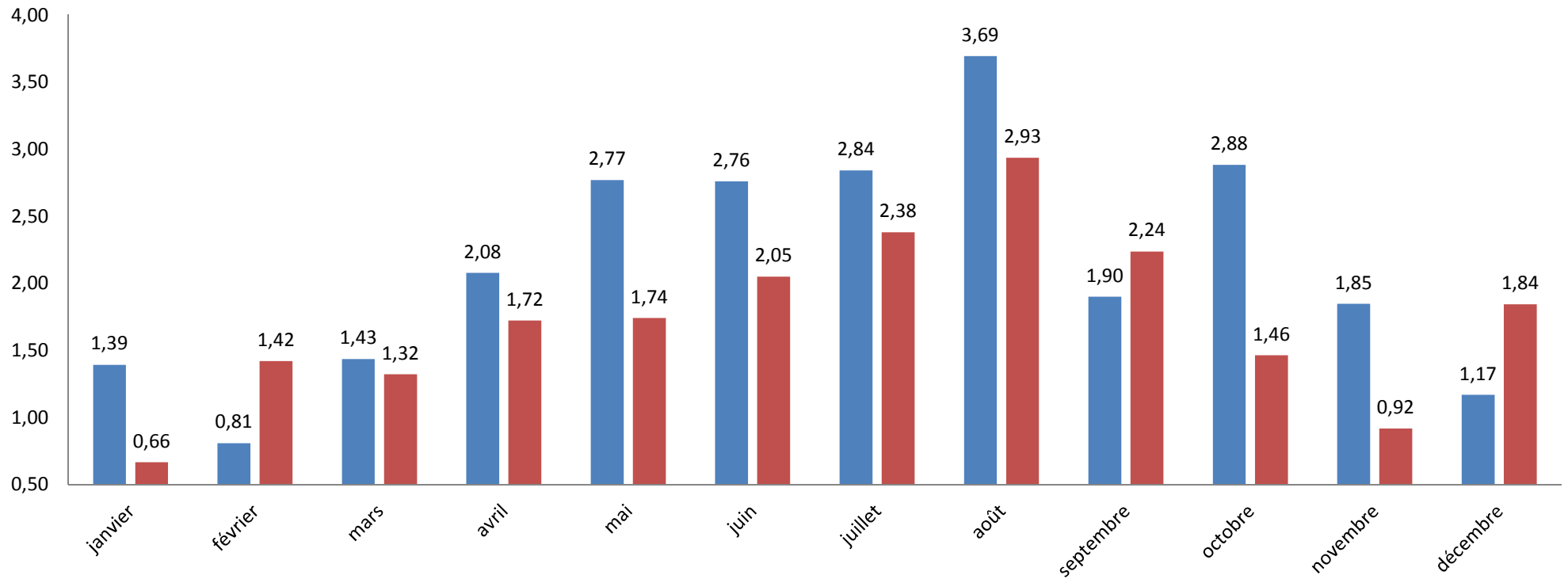

V/Km et par commune

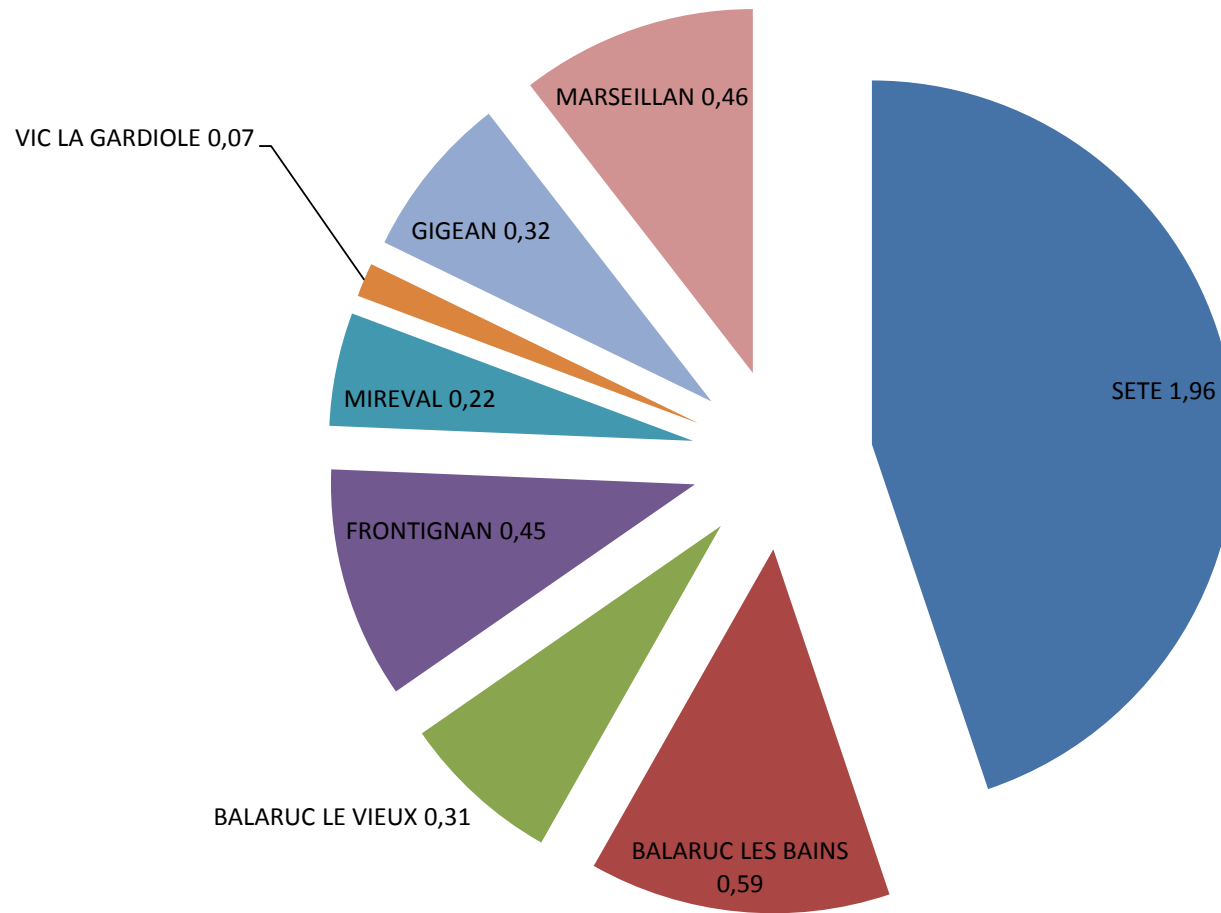

2.5 Bilan par lignes

LIGNE N° : 1

Indicateurs clés

	Année 2013	Réseau	Poids/réseau
Km Globaux	181 275	1 673 269	10,83%
Km Commerciaux	172 826	1 597 914	10,82%
Heures Globales	16755,00	138749,00	12,08%
Heures Commerciales	12876,00	111554,00	11,54%
Voyages	551 286	2 258 379	24,41%
Recette	257 393	1 255 595	20,50%

Ratios clés

	2013	UTP
Vitesse Com	13,42	17,34
V/K	3,04	2,15
R/K	1,49	0,54
R/V	0,47	0,34

Observations :

2ème ligne du réseau pour la fréquentation

2ème ligne du réseau pour les recettes

1ère ligne du réseau en V/K

LIGNE N° : 2

Indicateurs clés

	Année 2013	Réseau	Poids/réseau
Km Globaux	141 443	1 673 269	8,45%
Km Commerciaux	134 305	1 597 914	8,41%
Heures Globales	12239,00	138749,00	8,82%
Heures Commerciales	9201,00	111554,00	8,25%
Voyages	366 385	2 258 379	16,22%
Recette	189 892	1 255 595	15,12%

Ratios clés

	2013	UTP
Vitesse Com	14,60	17,34
V/K	2,59	2,15
R/K	1,41	0,54
R/V	0,52	0,34

Observations :

3ème ligne du réseau pour la fréquentation

3ème ligne du réseau pour les recettes

3ème ligne du réseau en V/K

LIGNE N° : 3

Indicateurs clés

	Année 2013	Réseau	Poids/réseau
Km Globaux	257 587	1 673 269	15,39%
Km Commerciaux	247 032	1 597 914	15,46%
Heures Globales	16892,00	138749,00	12,17%
Heures Commerciales	13528,00	111554,00	12,13%
Voyages	677 764	2 258 379	30,01%
Recette	351 704	1 255 595	28,01%

Ratios clés

	2013	UTP
Vitesse Com	18,26	17,34
V/K	2,63	2,15
R/K	1,42	0,54
R/V	0,52	0,34

Observations :

1ère ligne du réseau pour la fréquentation

1ère ligne du réseau pour les recettes

2ème ligne du réseau en V/K

LIGNE N° : 4

Indicateurs clés

	Année 2013	Réseau	Poids/réseau
Km Globaux	20 645	1 673 269	1,23%
Km Commerciaux	18 459	1 597 914	1,16%
Heures Globales	1639,00	138749,00	1,18%
Heures Commerciales	1391,00	111554,00	1,25%
Voyages	45 794	2 258 379	2,03%
Recette	12 426	1 255 595	0,99%

Ratios clés

	2013	UTP
Vitesse Com	13,27	17,34
V/K	2,22	2,15
R/K	0,67	0,54
R/V	0,27	0,34

Observations :

10ème ligne du réseau pour la fréquentation

13ème ligne du réseau pour les recettes

4ème ligne du réseau en V/K

LIGNE N° : 5

Indicateurs clés

	Année 2013	Réseau	Poids/réseau
Km Globaux	46 241	1 673 269	2,76%
Km Commerciaux	41 647	1 597 914	2,61%
Heures Globales	3478,00	138749,00	2,51%
Heures Commerciales	2599,00	111554,00	2,33%
Voyages	61 931	2 258 379	2,74%
Recette	38 103	1 255 595	3,03%

Ratios clés

	2013	UTP
Vitesse Com	16,02	17,34
V/K	1,34	2,15
R/K	0,91	0,54
R/V	0,62	0,34

Observations :

7ème ligne du réseau pour la fréquentation

8ème ligne du réseau pour les recettes

6ème ligne du réseau en V/K

LIGNE N° : 6

Indicateurs clés

	Année 2013	Réseau	Poids/réseau
Km Globaux	14 423	1 673 269	0,86%
Km Commerciaux	14 304	1 597 914	0,90%
Heures Globales	1609,00	138749,00	1,16%
Heures Commerciales	1606,00	111554,00	1,44%
Voyages	16 921	2 258 379	0,75%
Recette	5 261	1 255 595	0,42%

Ratios clés

	2013	UTP
Vitesse Com	8,91	17,34
V/K	1,17	2,15
R/K	0,37	0,54
R/V	0,31	0,34

Observations :

14ème ligne du réseau pour la fréquentation

15ème ligne du réseau pour les recettes

8ème ligne du réseau en V/K

LIGNE N° : 7

Indicateurs clés

	Année 2013	Réseau	Poids/réseau
Km Globaux	54 954	1 673 269	3,28%
Km Commerciaux	47 607	1 597 914	2,98%
Heures Globales	3704,00	138749,00	2,67%
Heures Commerciales	2825,00	111554,00	2,53%
Voyages	31 258	2 258 379	1,38%
Recette	14 965	1 255 595	1,19%

Ratios clés

	2013	UTP
Vitesse Com	16,85	17,34
V/K	0,57	2,15
R/K	0,31	0,54
R/V	0,48	0,34

Observations :

11ème ligne du réseau pour la fréquentation

11ème ligne du réseau pour les recettes

10ème ligne du réseau en V/K

LIGNE N° : 9

Indicateurs clés

	Année 2013	Réseau	Poids/réseau
Km Globaux	39 498	1 673 269	2,36%
Km Commerciaux	37 837	1 597 914	2,37%
Heures Globales	2100,00	138749,00	1,51%
Heures Commerciales	1745,00	111554,00	1,56%
Voyages	50 196	2 258 379	2,22%
Recette	46 734	1 255 595	3,72%

Ratios clés

	2013	UTP
Vitesse Com	21,68	17,34
V/K	1,27	2,15
R/K	1,24	0,54
R/V	0,93	0,34

Observations :

8ème ligne du réseau pour la fréquentation

7ème ligne du réseau pour les recettes

7ème ligne du réseau en V/K

LIGNE N° : 10

Indicateurs clés

	Année 2013	Réseau	Poids/réseau
Km Globaux	160 544	1 673 269	9,59%
Km Commerciaux	151 289	1 597 914	9,47%
Heures Globales	2100,00	138749,00	1,51%
Heures Commerciales	1745,00	111554,00	1,56%
Voyages	123 761	2 258 379	5,48%
Recette	95 184	1 255 595	7,58%

Ratios clés

	2013	UTP
Vitesse Com	86,70	17,34
V/K	0,77	2,15
R/K	0,63	0,54
R/V	0,77	0,34

Observations :

5ème ligne du réseau pour la fréquentation

4ème ligne du réseau pour les recettes

9ème ligne du réseau en V/K

LIGNE N° : 11

Indicateurs clés

	Année 2013	Réseau	Poids/réseau
Km Globaux	276 922	1 673 269	16,55%
Km Commerciaux	258 103	1 597 914	16,15%
Heures Globales	12400,00	138749,00	8,94%
Heures Commerciales	10220,00	111554,00	9,16%
Voyages	125 758	2 258 379	5,57%
Recette	88 862	1 255 595	7,08%

Ratios clés

	2013	UTP
Vitesse Com	25,25	17,34
V/K	0,45	2,15
R/K	0,34	0,54
R/V	0,71	0,34

Observations :

4ème ligne du réseau pour la fréquentation

5ème ligne du réseau pour les recettes

12ème ligne du réseau en V/K

LIGNE N° : 12

Indicateurs clés

	Année 2013	Réseau	Poids/réseau
Km Globaux	278 626	1 673 269	16,65%
Km Commerciaux	282 318	1 597 914	17,67%
Heures Globales	12718,00	138749,00	9,17%
Heures Commerciales	10508,00	111554,00	9,42%
Voyages	106 616	2 258 379	4,72%
Recette	78 888	1 255 595	6,28%

Ratios clés

	2013	UTP
Vitesse Com	26,87	17,34
V/K	0,38	2,15
R/K	0,28	0,54
R/V	0,74	0,34

Observations :

6ème ligne du réseau pour la fréquentation

6ème ligne du réseau pour les recettes

14ème ligne du réseau en V/K

LIGNE N° : 13

Indicateurs clés

	Année 2013	Réseau	Poids/réseau
Km Globaux	101 128	1 673 269	6,04%
Km Commerciaux	97 668	1 597 914	6,11%
Heures Globales	4728,00	138749,00	3,41%
Heures Commerciales	3737,00	111554,00	3,35%
Voyages	47 249	2 258 379	2,09%
Recette	34 639	1 255 595	2,76%

Ratios clés

	2013	UTP
Vitesse Com	26,14	17,34
V/K	0,47	2,15
R/K	0,35	0,54
R/V	0,73	0,34

Observations :

9ème ligne du réseau pour la fréquentation

9ème ligne du réseau pour les recettes

11ème ligne du réseau en V/K

LIGNE N° : 14

Indicateurs clés

	Année 2013	Réseau	Poids/réseau
Km Globaux	64 785	1 673 269	3,87%
Km Commerciaux	61 681	1 597 914	3,86%
Heures Globales	3964,00	138749,00	2,86%
Heures Commerciales	2903,00	111554,00	2,60%
Voyages	22 884	2 258 379	1,01%
Recette	17 220	1 255 595	1,37%

Ratios clés

	2013	UTP
Vitesse Com	21,25	17,34
V/K	0,35	2,15
R/K	0,28	0,54
R/V	0,75	0,34

Observations :

12ème ligne du réseau pour la fréquentation

10ème ligne du réseau pour les recettes

15ème ligne du réseau en V/K

LIGNE N° : 15

Indicateurs clés

	Année 2013	Réseau	Poids/réseau
Km Globaux	25 803	1 673 269	1,54%
Km Commerciaux	24 697	1 597 914	1,55%
Heures Globales	1183,00	138749,00	0,85%
Heures Commerciales	904,00	111554,00	0,81%
Voyages	10 057	2 258 379	0,45%
Recette	10 108	1 255 595	0,81%

Ratios clés

	2013	UTP
Vitesse Com	27,32	17,34
V/K	0,39	2,15
R/K	0,41	0,54
R/V	1,01	0,34

Observations :

15ème ligne du réseau pour la fréquentation

14ème ligne du réseau pour les recettes

13ème ligne du réseau en V/K

LIGNE N° : 23

Indicateurs clés

	Année 2013	Réseau	Poids/réseau
Km Globaux	9 395	1 673 269	0,56%
Km Commerciaux	8 141	1 597 914	0,51%
Heures Globales	673,00	138749,00	0,49%
Heures Commerciales	553,00	111554,00	0,50%
Voyages	19 923	2 258 379	0,88%
Recette	13 637	1 255 595	1,09%

Ratios clés

	2013	UTP
Vitesse Com	14,72	17,34
V/K	2,12	2,15
R/K	1,68	0,54
R/V	0,68	0,34

Observations :

13ème ligne du réseau pour la fréquentation

12ème ligne du réseau pour les recettes

5ème ligne du réseau en V/K

2.6 Courrier clients

Réclamations par mois et par type 2012 / 2013

	Janvier		Février		Mars		Avril		Mai		Juin		Juillet		Août		Septembre		Octobre		Novembre		Décembre		Totaux			
	2012	2013	2012	2013	2012	2013	2012	2013	2012	2013	2012	2013	2012	2013	2012	2013	2012	2013	2012	2013	2012	2013	2012	2013	2012	2013		
Demande création de ligne								1												1						0	2	
Demande création d'un arrêt																	1										1	0
Retard									1	2			4					1	2				1	1			8	4
demande d'itinéraires													1		1		1		1								4	0
envoi guide bus												3		1				1		2					1		1	7
conducteur				1		2	2	1	1					1		1				1					3		10	3
Informations Réseau				1		1		1		3	4	2	4	4	9	3	2	1	5		1					1	14	29
Divers							3	3	1			3		3			1										9	7
Sécurité																											0	0
Billetterie				2							1		2	1	1	2	1		4		3			1			3	15
Remerciement																											0	0
Totaux	0	3	2	1	2	5	4	4	4	7	5	9	14	11	7	4	3	11	4	9	0	2	5	1	50	67		

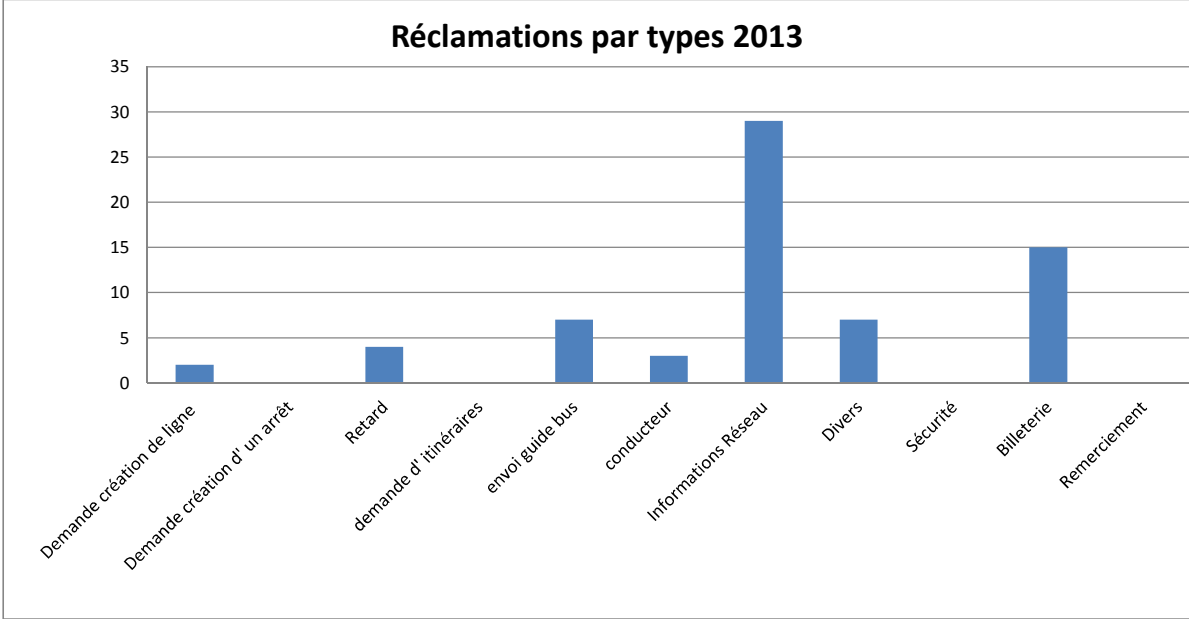

Réclamations par mois 2013

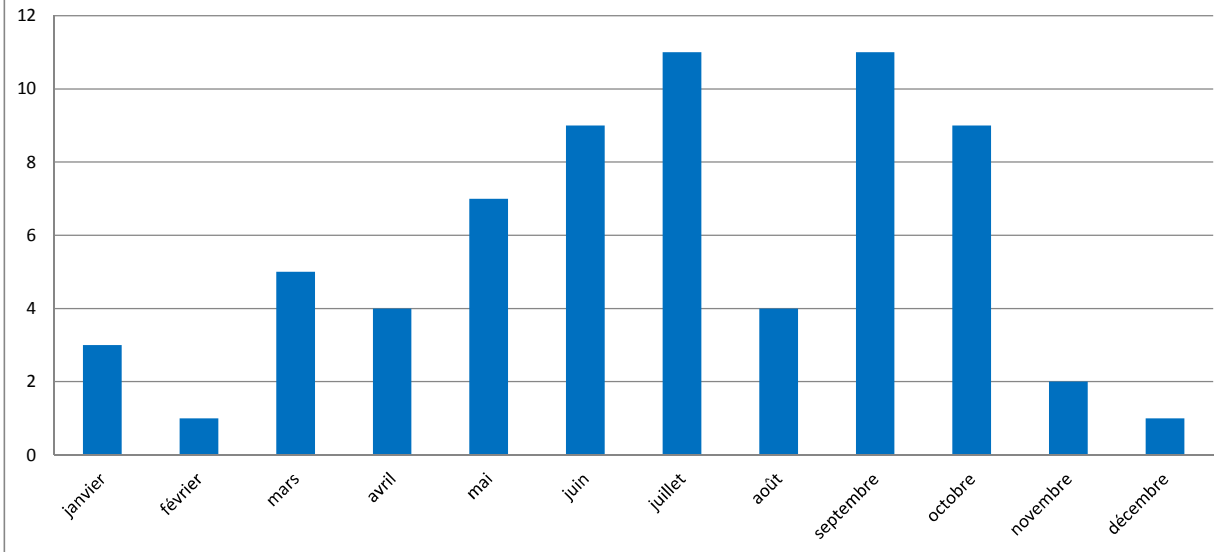

Comparatif Réclamations par types 2012 / 2013

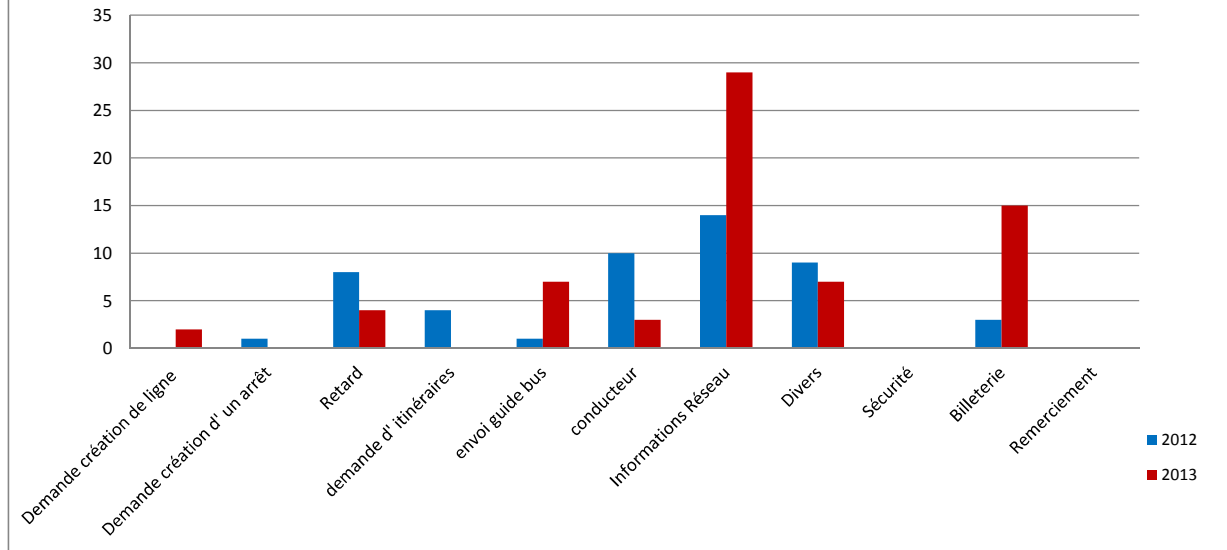

Comparatif réclamations par mois 2012 /2013

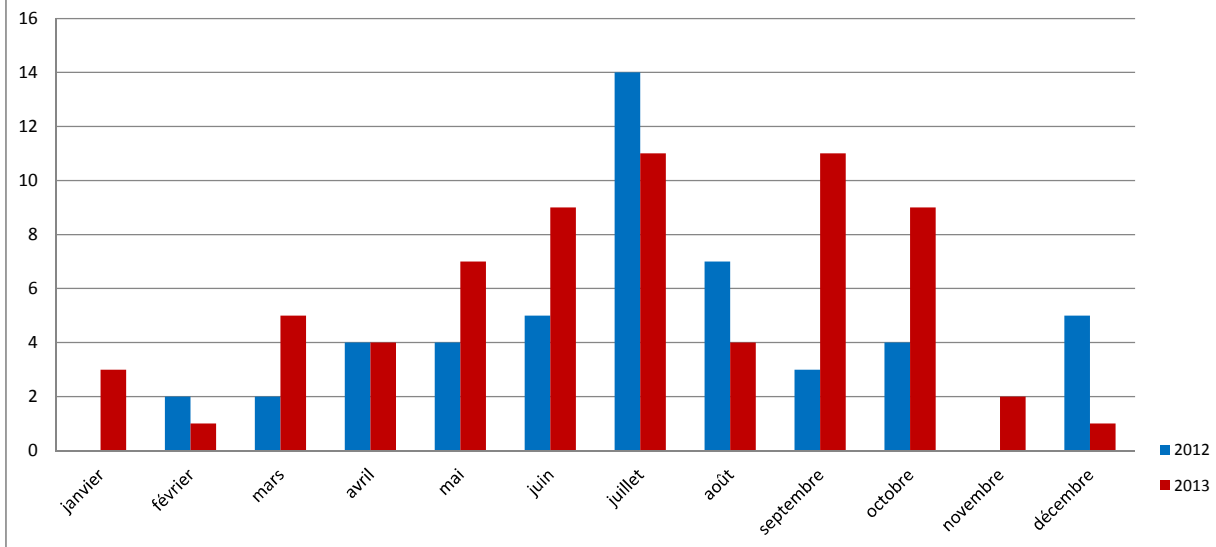

3 OFFRE

3.1 Kilomètres

Kilomètres par ligne



Kilomètres par lignes 2013

Lignes	Janvier		Février		Mars		Avril		Mai		Juin		Juillet		Août		Septembre		Octobre		Novembre		Décembre		TOTAL lignes
Ligne 1	15 522	11,47%	14 359	11,57%	15 065	10,92%	14 837	11,18%	14 449	11,70%	15 269	10,66%	13203	7,93%	13 286	8,33%	16 213	11,22%	17 469	12,18%	15 737	12,18%	15 866	11,89%	181 275
Ligne 2	12 301	9,09%	11 301	9,11%	12 041	8,73%	11 545	8,70%	10 675	8,64%	11 997	8,38%	12 623	7,58%	11 607	7,28%	11 786	8,16%	12 789	8,92%	11 069	8,56%	11 709	8,78%	141 443
Ligne 3	21 652	16,00%	19 552	15,76%	21 229	15,39%	20 469	15,43%	18 897	15,30%	20 585	14,37%	25 825	15,51%	23 869	14,97%	21 534	14,91%	22 629	15,78%	20 265	15,68%	21 081	15,80%	257 587
Ligne 4	1 849	1,37%	1 755	1,41%	1 852	1,34%	1 866	1,41%	1 679	1,36%	1 771	1,24%	1 668	1,00%	1 663	1,04%	1 671	1,16%	1 758	1,23%	1 517	1,17%	1 596	1,20%	20 645
Ligne 5	3 989	2,95%	3 611	2,91%	4 000	2,90%	3 687	2,78%	3 507	2,84%	3 826	2,67%	4 289	2,58%	3 844	2,41%	3 848	2,66%	4 064	2,83%	3 706	2,87%	3 870	2,90%	46 241
Ligne 6	1 176	0,87%	1 031	0,83%	1 169	0,85%	1 144	0,86%	989	0,80%	1 176	0,82%	1 466	0,88%	1 182	0,74%	1 258	0,87%	1 310	0,91%	1 232	0,95%	1 290	0,97%	14 423
Ligne 7	4 591	3,39%	4 326	3,49%	6 899	5,00%	4 481	3,38%	4 074	3,30%	4 337	3,03%	4 601	2,76%	4 184	2,62%	4 196	2,90%	4 627	3,23%	4 284	3,31%	4 354	3,26%	54 954
Ligne 9 / 15											10 498	7,33%	22 068	13,26%	21 815	13,68%	10 920	7,56%	-	-	-	-	-	-	65 301
Ligne 10	13 778	10,18%	12 676	10,22%	14 453	10,48%	13 501	10,18%	13 063	10,58%	13 564	9,47%	13 712	8,24%	13 497	8,46%	12 958	8,97%	13 562	9,46%	12 877	9,96%	12 903	9,67%	160 544
Ligne 11	23 591	17,44%	21 799	17,57%	23 953	17,36%	22 733	17,13%	21 049	17,04%	22 874	15,97%	25 164	15,12%	23 890	14,98%	22 565	15,62%	24 609	17,16%	21 915	16,96%	22 780	17,07%	276 922
Ligne 12	22 462	16,60%	20 160	16,25%	22 649	16,42%	23 954	18,05%	21 352	17,29%	23 105	16,13%	26 097	15,68%	25 358	15,90%	22 996	15,92%	25 114	17,51%	22 255	17,22%	23 124	17,33%	278 626
Ligne 13	8 325	6,15%	7 540	6,08%	8 316	6,03%	7 956	6,00%	7 390	5,98%	8 468	5,91%	9 508	5,71%	9 060	5,68%	8 625	5,97%	9 185	6,40%	8 112	6,28%	8 643	6,48%	101 128
Ligne 14	5 385	3,98%	5 288	4,26%	5 594	4,05%	5 662	4,27%	5 197	4,21%	5 014	3,50%	5 574	3,35%	5 566	3,49%	5 051	3,50%	5 809	4,05%	5 270	4,08%	5 375	4,03%	64 785
Ligne 23	671	0,50%	672	0,54%	737	0,53%	844	0,64%	1 190	0,96%	756	0,53%	670	0,40%	672	0,42%	834	0,58%	502	0,35%	1 006	0,78%	841	0,63%	9 395
Kms Techniques																									0

Total général :	135 292	124 070	137 957	132 679	123 511	143 240	166 468	159 493	144 455	143 427	129 245	133 432	1 673 269
<i>Total prévisionnel 2013 :</i>	136 562	125 993	136 422	131 641	122 686	131 582	161 987	153 807	136 764	141 744	126 592	131 709	1 637 489
Total kms 2012 :	126 271	121 433	129 484	116 288	112 774	124 493	149 104	152 683	128 830	139 382	130 533	128 425	1 559 700
Total kms 2011 :	124 775	119 939	135 222	124 065	128 440	121 950	148 730	153 766	130 044	128 228	120 118	130 308	1 565 585
Total kms 2010 :	105 329	98 637	115 232	105 755	93 969	109 757	145 623	143 936	128 727	127 397	120 431	128 321	1 423 114

Kilomètres par ligne 2013

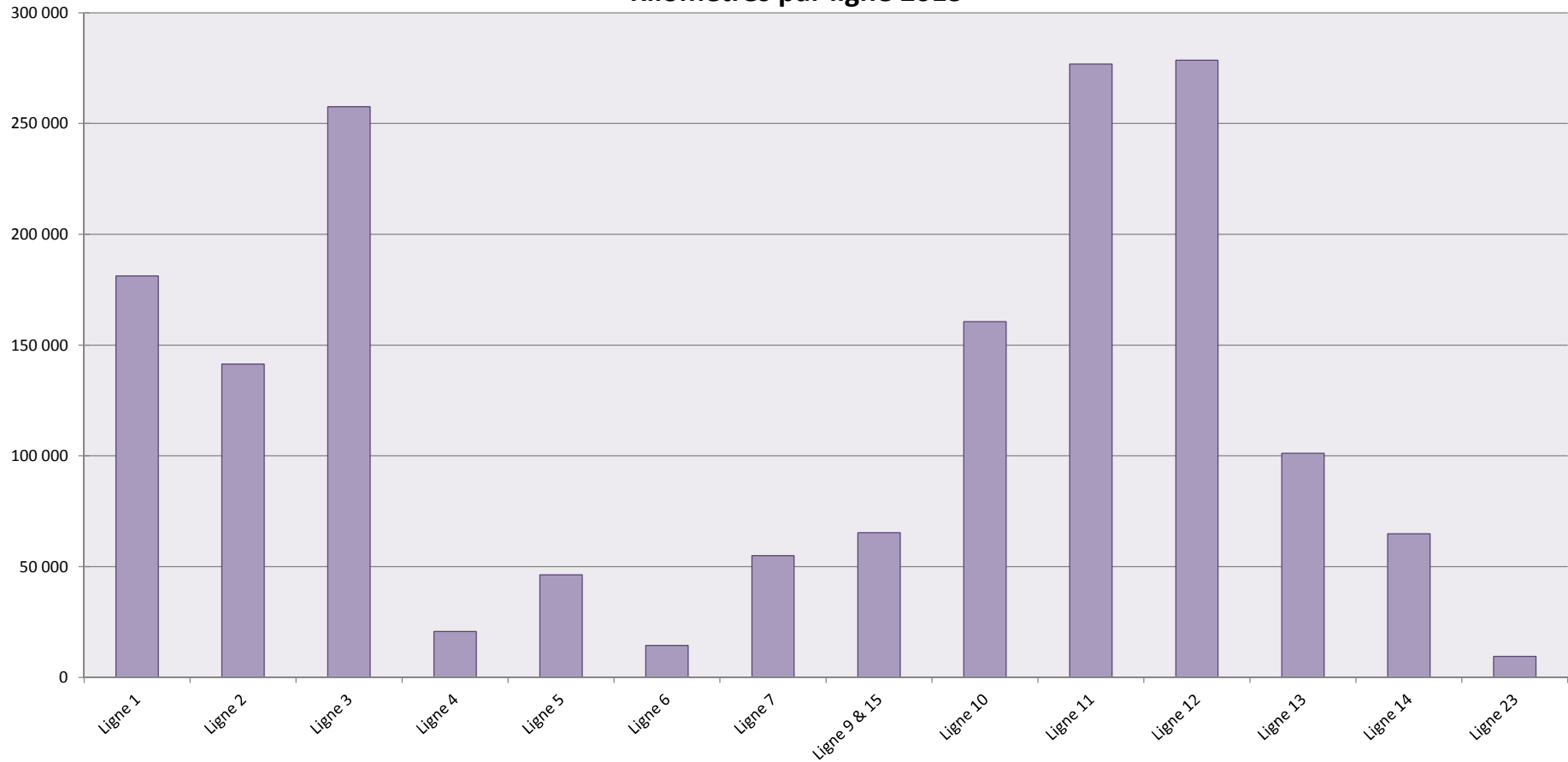

Moyenne kilométrique mensuelle (par mois de fonctionnement) par ligne 2013

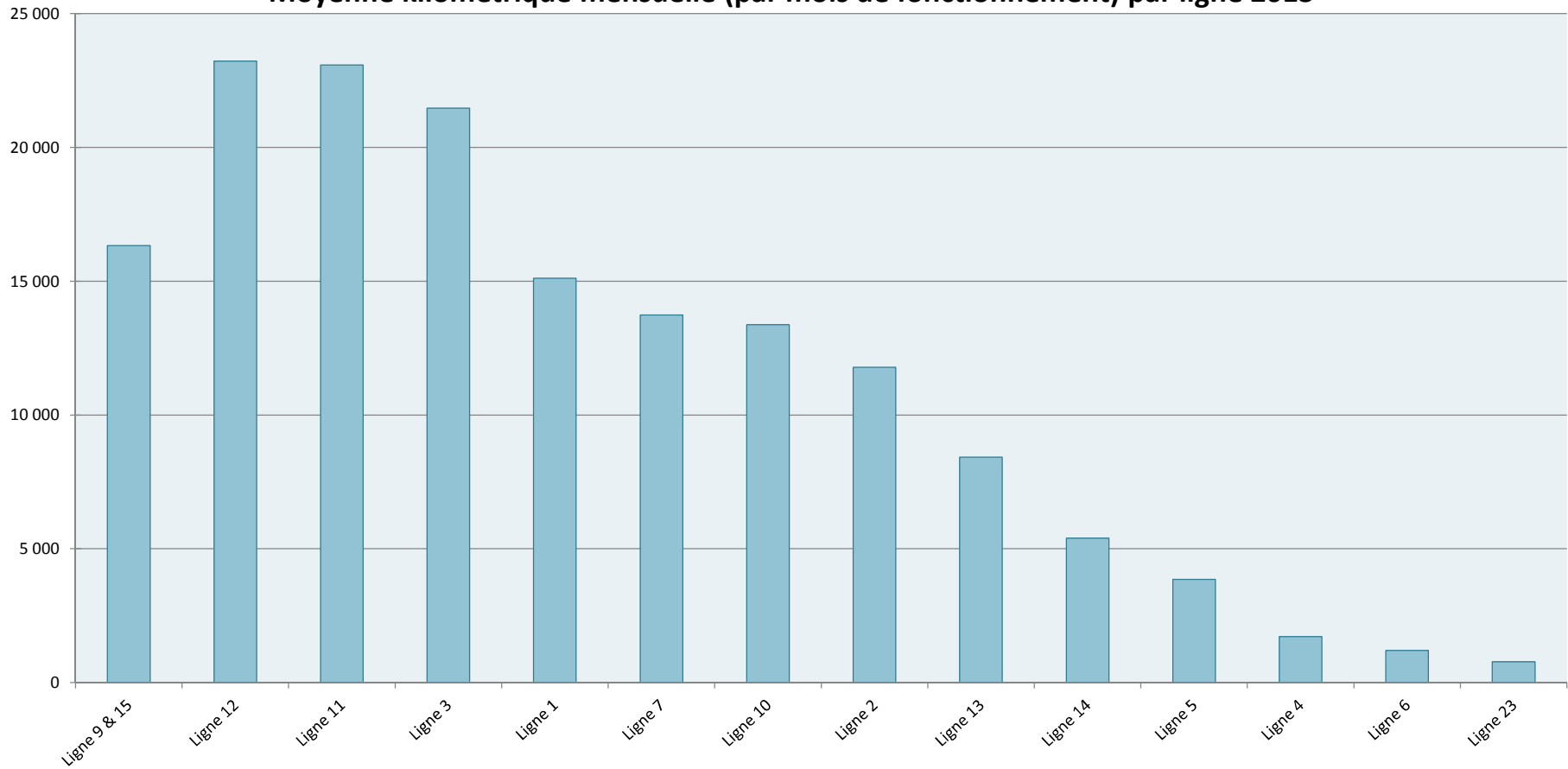

Kilomètres par communes



Kilomètres par communes

Lignes	SETE	BALARUC LES BAINS	BALARUC LE VIEUX	FRONTIGNAN VILLE	FRONTIGNAN PLAGE	MIREVAL	VIC LA GARDIOLE	GIGEAN	MARSEILLAN PLAGE	MARSEILLAN VILLE
Ligne 1	181 275									
Ligne 2	141 443									
Ligne 3	257 587									
Ligne 4	20 645									
Ligne 5	46 241									
Ligne 6	14 423									
Ligne 7	54 954									
Ligne 9 & 15	31 096								15548	18657
Ligne 10	66312	66312	27921							
Ligne 11	69 231			69231		69231	69231			
Ligne 12	92 875			92875	92875					
Ligne 13	33 709		33709					33709		
Ligne 14		32393	32393							
Ligne 23	9 395									
Total général :	1 019 186	98 704	94023	162106	92875	69231	69231	33709	15548	18657
Poids en % :	60,91%	5,90%	5,62%	9,69%	5,55%	4,14%	4,14%	2,01%	0,93%	1,12%

Comparatif kilométrique

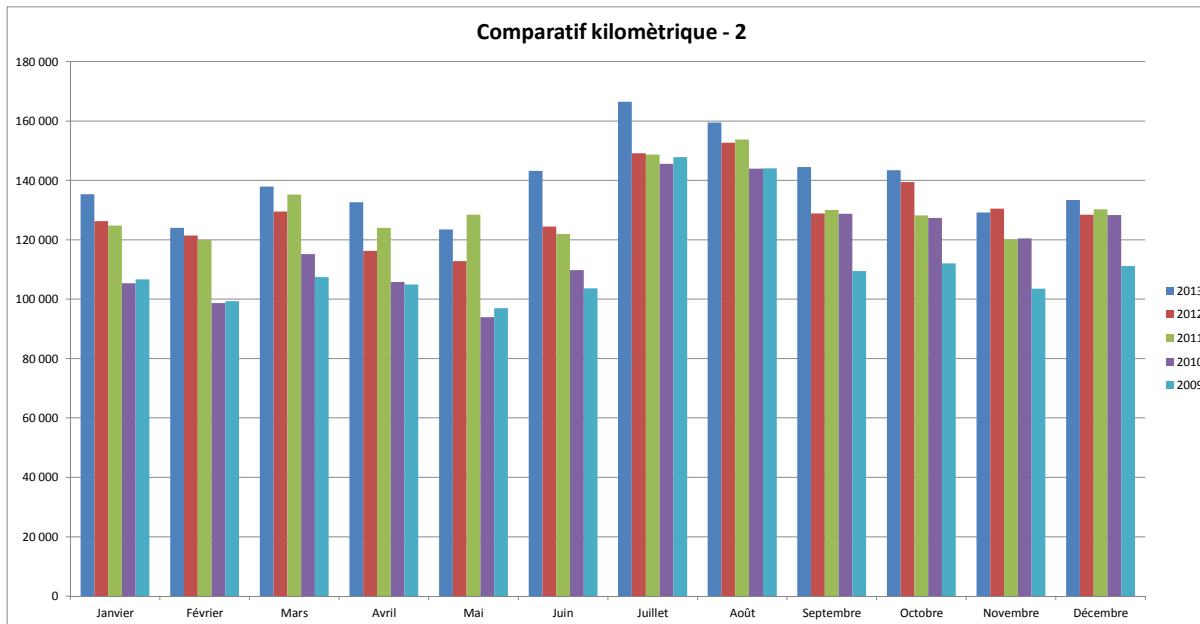
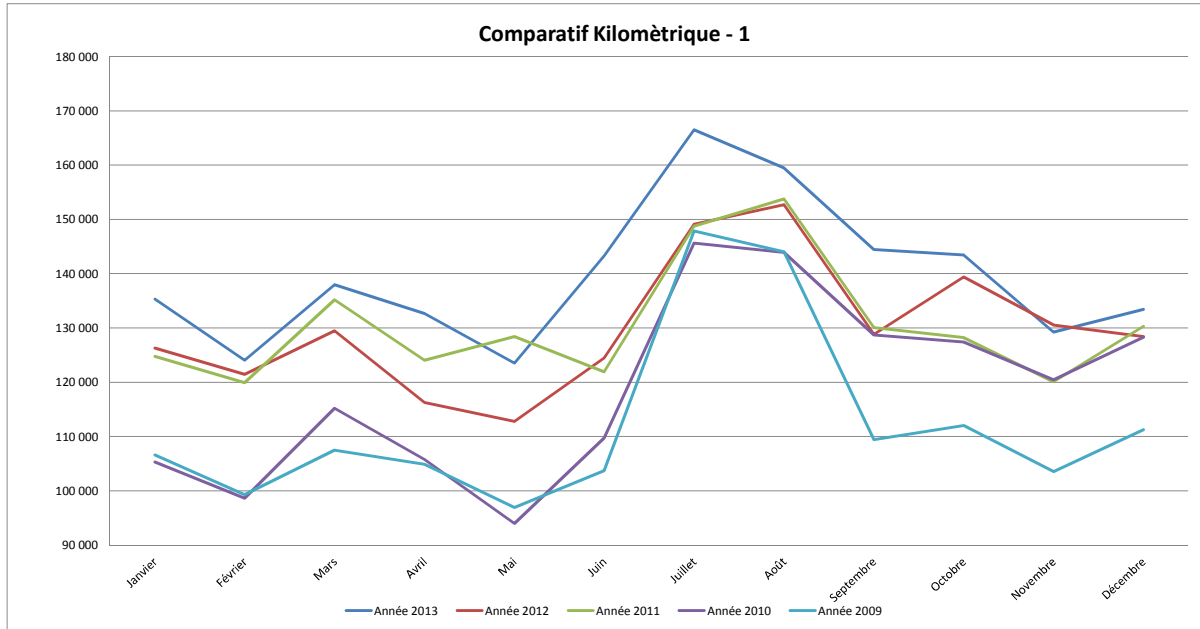

3.2 Matériel roulant

Kilomètres & Consommations 2013

N°Parc	Immatriculation	Catégorie	Kms	Qté carb.	Cs moy.
Carburant : Gazole					
VEHICULE MOYENS					
0001	CZ-735-JG	Heuliez GX117	35 229	12 501	35,48
0011	659 AYL 34	Heuliez GX117	14 986	5 322	35,51
0012	983 BGF 34	EUROPOLIS	34 913	16 294	46,67
0014	977 BGF 34	EUROPOLIS	40 588	16 710	41,17
0015	AB-810-ZN	EUROPOLIS	34 973	15 864	45,36
			160 689	66 691	41,50
VEHICULE STANDARD					
0020	CV-357-AD	MERCEDES	14 167	6 233	44,00
0021	CR-253-TN	MERCEDES	27 678	14 148	51,12
0040	212-BJB-34	IRISBUS	61 650	22 162	35,95
0042	214-BJB-34	IRISBUS	61 045	21 801	35,71
0050	888 AZL 34	IRISBUS	59 341	24 821	41,83
0051	26AYK34	IRISBUS	59 376	24 105	40,60
0052	35AYK34	IRISBUS	54 651	22 656	41,46
0053	43AYK34	IRISBUS	57 940	24 044	41,50
0054	50AYK34	IRISBUS	58 074	23 915	41,18
0055	129AZZ34	IRISBUS	62 355	26 453	42,42
0056	130AZZ34	IRISBUS	56 050	24 068	42,94
0057	131AZZ34	IRISBUS	65 209	27 040	41,47
0058	86BEM34	IRISBUS	60 198	25 594	42,52
0059	92BEM34	IRISBUS	48 446	21 773	44,94
0060	89BEM34	IRISBUS	57 407	24 336	42,39
0061	AB 868 DH	IRISBUS	59 880	26 922	44,96
0062	AQ-490-AF	IRISBUS	67 751	27 159	40,09
0063	AQ-673-AF	IRISBUS	65 876	27 096	41,13
0064	AV-360-AM	IRISBUS	63 097	27 303	43,27
0065	AV-336-AM	IRISBUS	59 480	25 769	43,32
0066	AV-266-AM	IRISBUS	60 186	26 240	43,60
0067	AV-299-AM	IRISBUS	62 685	26 505	42,28
0070	CC-330-GT	SOLARIS	49 360	22 087	44,75
0071	CC-012-GV	SOLARIS	52 749	21 970	41,65
0072	CV-302-DR	SOLARIS	38 096	15 084	39,59
0073	CV-530-DS	SOLARIS	39 964	16 016	40,08
VEHIXEL	BA-436-PB	VEHIXEL	10 825	2 687	24,82
VEHIXEL	AQ-073-KA	VEHIXEL	5 331	3 819	71,64
VEHIXEL	BR-040-NM	VEHIXEL	7 674	1 705	22,22
			1 446 541	603 511	41,72
MINIBUS					
0090	3131 SQ 66	MERCEDES	17 967	2 687	14,96
0091	AR-999-BR	MERCEDES	21 848	3 819	17,48
			39 815	6 506	16,34
TOTAL RESEAU			1 647 045	676 708	41,09

Intervention types	2013	
Nbr de Carrosserie	133	
Nbr de Depannage en ville	99	
Nbr de Depannage sur parc	200	
Nbr de remplacement bus	72	
Nbr de Electricité	212	
Nbr de Mecanique	461	
Nbr de Climatisation ou Chauffage	38	
Nbr de Visites des mines	68	
Nbr de NIVEAU	1026	
Nbr de Controle tachygraphe	0	
Nbr de Visite complète des 20000 Kms	7	
Nbr de contrôle limiteur	2	
Nbr de Visite complète des 30000 Kms	36	
TOTAL :	2354	
Visites préventives		
Nbr de Visite complète des 20000 Kms	7	
Nbr de Visite complète des 30000 Kms	36	
TOTAL :	43	
Natures d'interventions		
Nbr de Intervention sur circuit pneumatique	108	
Nbr de Intervention sur boîte vitesse	15	
Nbr de Intervention sur batterie	8	
Nbr de carrosserie exterieure	94	
Nbr de carrosserie interieure	40	
Nbr de intervention sur climatisation ou chauffage	38	
Nbr de intervention sur courroie	31	
Nbr de intervention sur DIRECTION	6	
Nbr de Intervention sur circuit de refroidissement	84	
Nbr de Intervention sur echappement	8	
Nbr de ECLAIRAGE EXTERIEUR	69	
Nbr de ECLAIRAGE INTERIEUR	43	
Nbr de Intervention sur circuit electrique	37	
Nbr de Intervention d'entretien preventif	43	
Nbr de Intervention sur freinage	30	
Nbr de Intervention sur circuit gasoil	10	
Nbr de intervention joint de carter huile moteur	5	
Nbr de Intervention sur pupitre et valideur	35	
Nbr de pb mecanique mineur	97	
Nbr de NIVEAU	1026	
Nbr de INTERVENTION SUR ACCES HANDICAPE	20	
Nbr de INTERVENTION SUR PNEU	64	
Nbr de reparation porte	41	
Nbr de preparation aux mines	66	
Nbr de REMPLACEMENT BUS EN VILLE	72	
Nbr de intervention sur système radio	2	
Nbr de INTERVENTION SUR SUSPENSION	27	
Nbr de Intervention sur transmission	3	
Nbr de intevention signalement tableau de bord	16	
Nbr de INTERVENTION SUR VENTILATION	15	
TOTAL :	2153	
Types mines		
Accepté(s)	67	
Refusé(s)	1	
Sursis	1	
TOTAL :	69	

Nombres de Dépannages

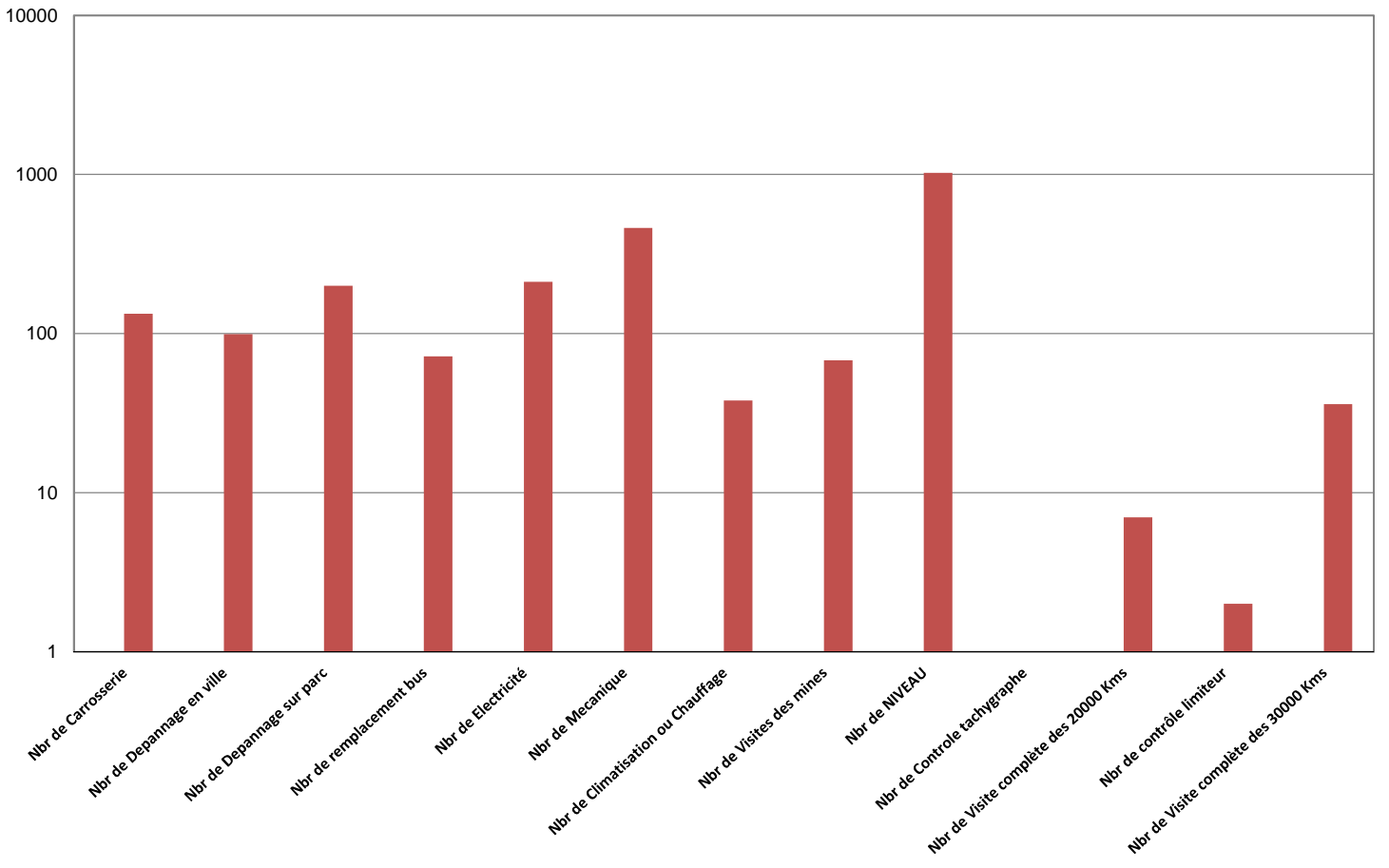

Nombre des Visites Périodiques d'entretien

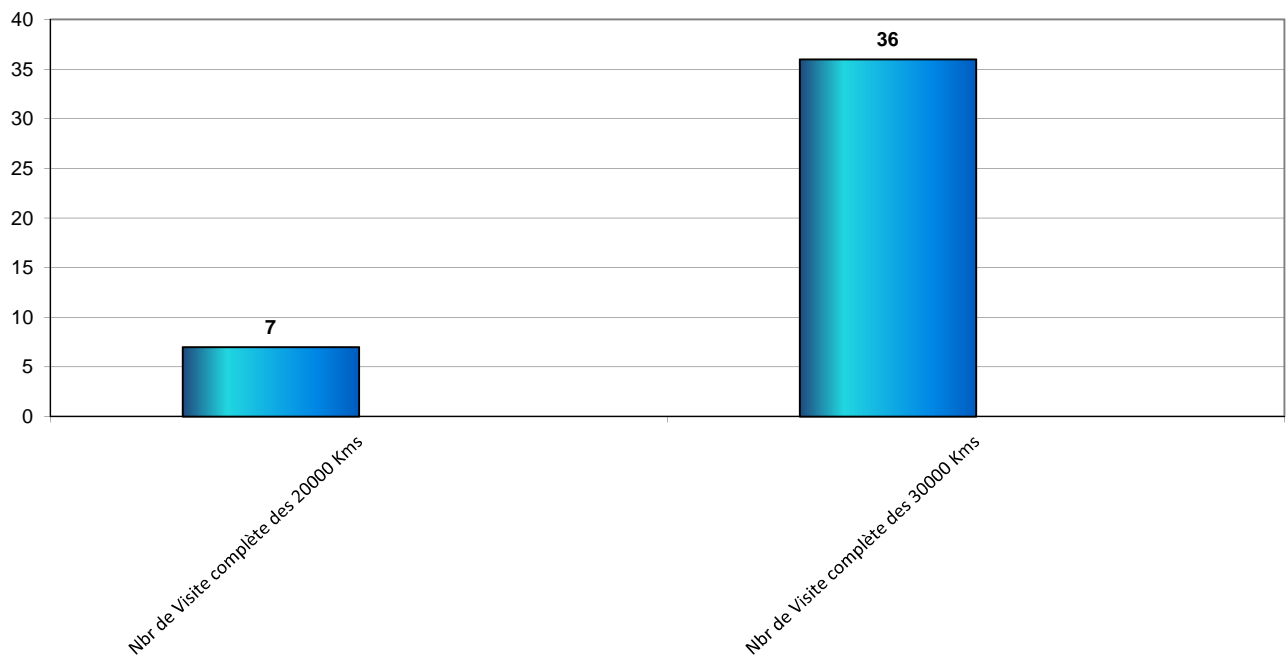

Résultat des Visites des Mines

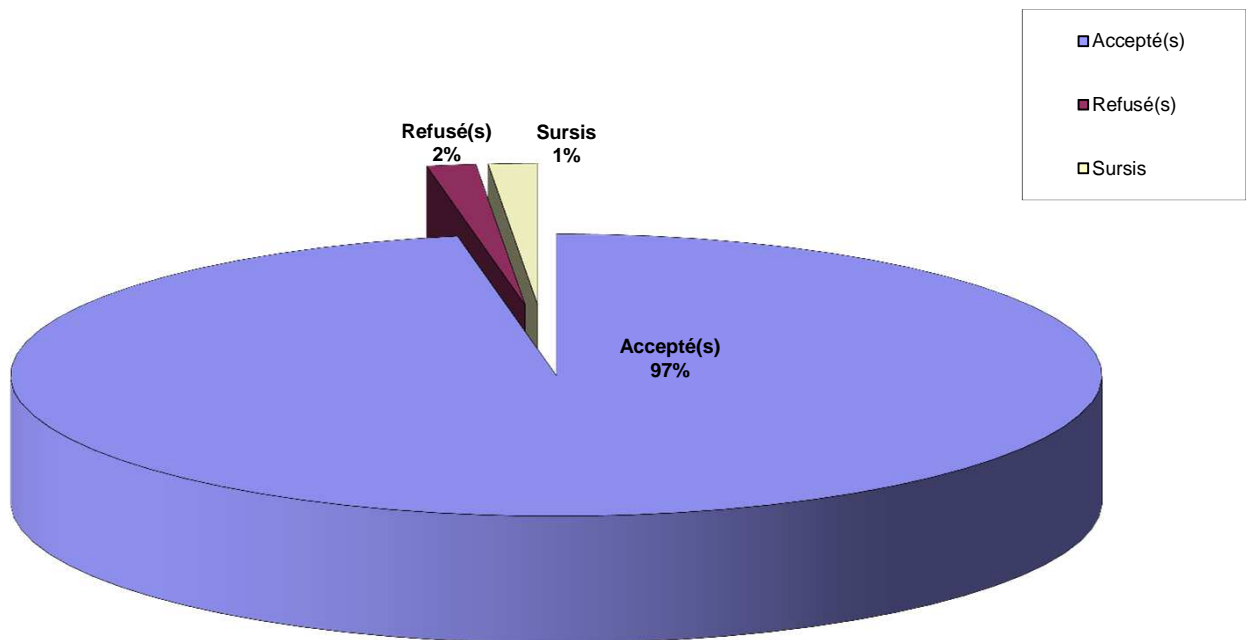

Nombre des Visites des Mines

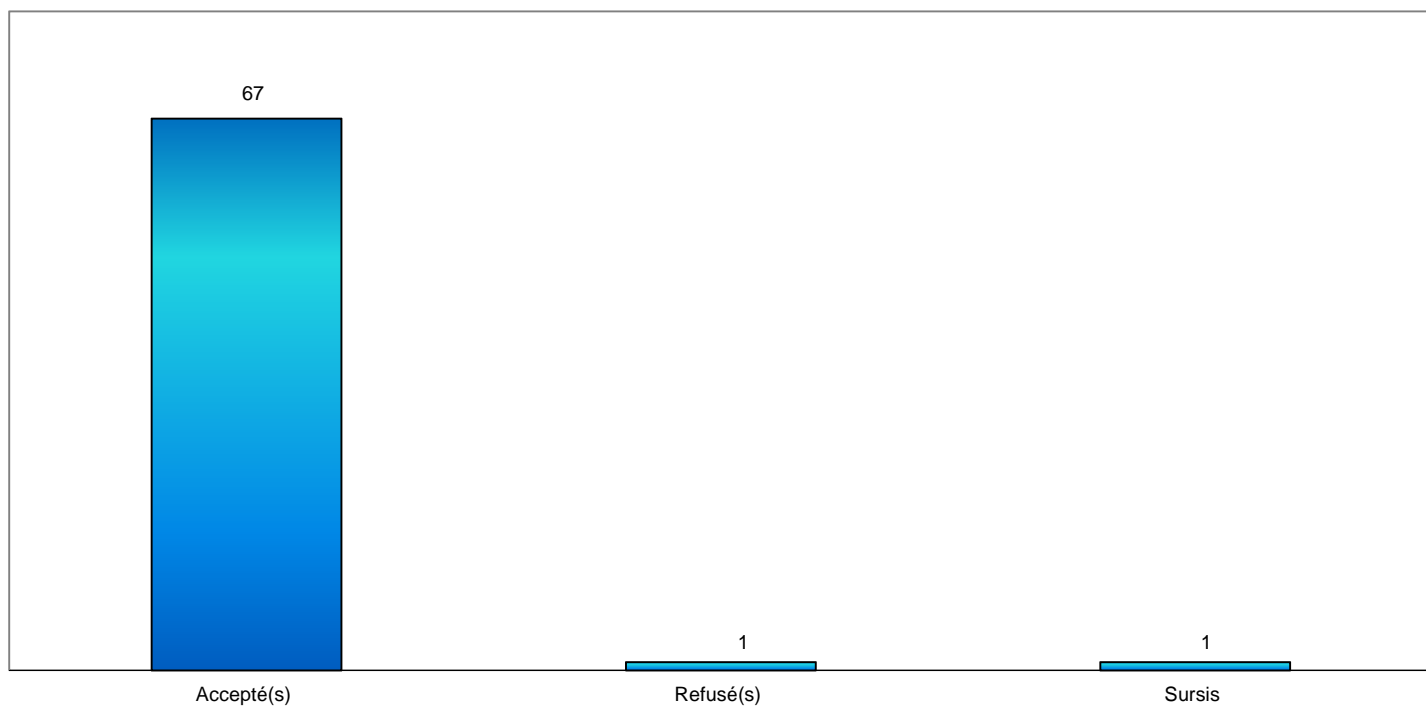

Kilomètres atelier par véhicule année 2013

Numéro d'immatriculation des véhicules	Véhicules	2013	2012
666BSP06	1	35 229	35 540
659AYL34	11	14 986	31 220
983 BGF 34	12	34 913	40 037
977 BGF 34	14	40 588	45 252
AB-810-ZN	15	34 973	47 961
A-842-EL	20	14 167	13 084
3926-BZY	21	27 678	0
6058 VF 66	40	61 650	51 884
6060 VF 66	42	61 045	58 614
888 AZL 34	50	59 341	62 045
26AYK34	51	59 376	55 962
35AYK34	52	54 651	39 328
43AYK34	53	57 940	60 471
50AYK34	54	58 074	52 988
129AZZ34	55	62 355	60 910
130AZZ34	56	56 050	60 862
131AZZ34	57	65 209	63 393
86BEM34	58	60 198	60 339
92BEM34	59	48 446	48 899
89BEM34	60	57 407	58 153
AB868DH	61	59 880	62 553
AQ-490-AF	62	67 751	66 463
AQ-673-AF	63	65 876	62 344
AV-360-AM	64	63 097	62 663
AV-336-AM	65	59 480	64 660
AV-266-AM	66	60 186	66 982
AV-299-AM	67	62 685	68 567
CC-330-GT	70	49 360	42 339
CC-012-GV	71	52 749	38 676
CV-302-DR	72	38 096	0
CV-530-DS	73	39 964	0
BA-436-PB	VEHIXEL	23 830	0
3131SQ66	90	17 967	10 586
AR-999-BR	91	21 848	12 237
	Total Véhicules 34	1 647 045	1 505 012

Comparatif des Kilomètres atelier 2012 / 2013

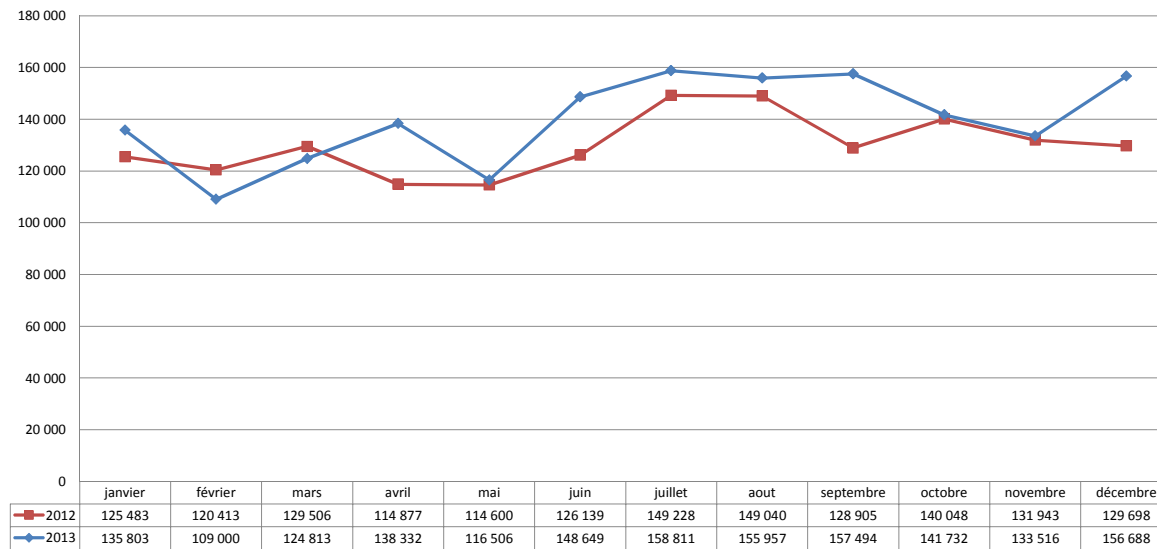

Comparatif des kilomètres atelier par véhicule 2012 / 2013

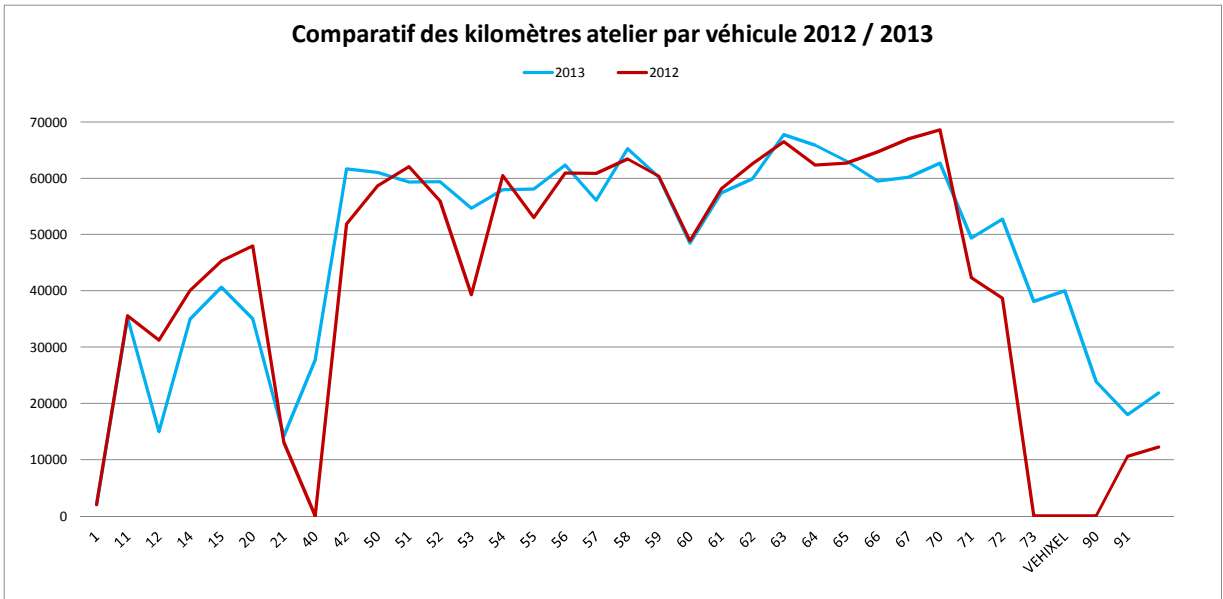

DOCUMENT ATELIER POUR TABLEAU DE PILOTAGE CFT

	JANVIER	FEVRIER	MARS	AVRIL	MAI	JUIN	JUILLET	AOÛT	SEPTEMBRE	OCTOBRE	NOVEMBRE	DÉCEMBRE
Nombre autobus standards en gestion directe	21	21	21	21	21	21	21	21	21	22	22	22
Nombre autobus moyen en gestion directe	3	3	3	3	3	3	3	3	3	3	3	3
Nombre minibus en gestion directe	1	1	1	1	1	1	1	1	1	1	1	1
Nombre autocars en gestion directe												
Nombre autobus standards en sous-traitance						2	2	2	1	0	0	0
Nombre autobus moyen en sous-traitance												
Nombre minibus en sous-traitance							1	1	0	1	1	1
Nombre autocars en sous-traitance												
Nombre autobus standards de reserve en gestion directe	7	7	7	7	7	4	4	4	4	5	5	5
Nombre autobus moyen de reserve en gestion directe	2	2	2	2	2	1	1	1	1	1	1	1
Nombre minibus de reserve en gestion directe	1	1	1	1	1	1	2	2	2	1	2	2
Nombre autocars de reserve en gestion directe												
Effectif ETP Atelier												
Effectif ETP Atelier interim												
% Absentéisme												
Kms réalisés par les autobus standards en gestion directe	115089	92718	106649	120089	99094	135833	136788	134460	139457	123755	116988	114671
Kms réalisés par les autobus moyen en gestion directe	16140	9605	12934	12252	10993	14335	15362	17644	13666	12644	11892	10824
Kms réalisés par les minibus en gestion directe	4574	6677	5230	5991	6419	4481	6661	3653	4371	5333	4636	4929
Kms réalisés par les autocars en gestion directe												
	135803	109000	124813	138332	116506	154649	158811	155757	157494	141732	133516	130424
Litres de carburant des autobus standards en gestion directe	47298,1	37961,4	45726,5	48749,4	41583,1	55977,2	63405	63185	59473	49467	44150	44866,5
Litres de carburant des autobus moyen en gestion directe	6497,3	4232,5	5590	5014,15	4519,99	6051	6646,2	7700,2	6069,7	5203,6	4198,6	4772,19
Litres de carburant des minibus en gestion directe	784,1	1108,8	877	878,94	964,2	696	735,9	681,6	467,3	377	936,74	786,99
Litres de carburant des autocars en gestion directe												
	54579	43303	52194	54642	47067	62724,2	70787	71567	66010	55048	49286	50425,7
Accidents matériels responsables	3	4	5	2	2	4	5	8	5	4	2	2
Accidents corporels	2	0	1	0	0	1	1	0	0	0	0	0

3.3 Personnel CFT

Evolution de l'emploi en 2013

janv-13	Non Cadre	A.Maitrise +Cadre	TOTAL	tps partiel	TOTAL ETP	Observations
CONDUCTEURS	65		65	2	64,00	
EXPLOITATION		6	6		6,00	
ATELIER	2	2	4		4,00	
ADMINISTRATIF	3	1	4		4,00	
Nombre de bulletins	70	9	79		78,00	

févr-13	NC	AM+C	TOTAL	tps partiel	TOTAL ETP	Observations
CONDUCTEURS	65		65	2	64,00	
EXPLOITATION		6	6		6,00	
ATELIER	2	2	4		4,00	
ADMINISTRATIF	3	1	4		4,00	
Nombre de bulletins	70	9	79		78,00	

mars-13	NC	AM+C	TOTAL	tps partiel	TOTAL ETP	Observations
CONDUCTEURS	65		65	2	64,00	
EXPLOITATION		6	6		6,00	
ATELIER	2	2	4		4,00	
ADMINISTRATIF	3	1	4		4,00	
Nombre de bulletins	70	9	79		78,00	

avr-13	NC	AM+C	TOTAL	tps partiel	TOTAL ETP	Observations
CONDUCTEURS	65		65	2	64,00	
EXPLOITATION		6	6		6,00	
ATELIER	2	2	4		4,00	
ADMINISTRATIF	3	1	4		4,00	
Nombre de bulletins	70	9	79		78,00	

mai-13	NC	AM+C	TOTAL	tps partiel	TOTAL ETP	Observations
CONDUCTEURS	65		65	2	64,00	
EXPLOITATION		6	6		6,00	
ATELIER	2	2	4		4,00	
ADMINISTRATIF	3	1	4		4,00	
Nombre de bulletins	70	9	79		78,00	

juin-13	NC	AM+C	TOTAL	tps partiel	TOTAL ETP	Observations
CONDUCTEURS	70		70	2	69,00	5 EMBAUCHES
EXPLOITATION		6	6		6,00	1 DEPART
ATELIER	2	2	4		4,00	
ADMINISTRATIF	3	1	4		4,00	
Nombre de bulletins	75	9	84		83,00	

juil-13	NC	AM+C	TOTAL	tps partiel	TOTAL ETP	Observations
CONDUCTEURS	70		70	2	69,00	
EXPLOITATION		5	5		5,00	
ATELIER	2	2	4		4,00	
ADMINISTRATIF	3	1	4		4,00	1 DEPART 1 EMBAUCHE
Nombre de bulletins	75	8	83		82,00	

Evolution de l'emploi en 2013

août-13	NC	AM+C	TOTAL	tps partiel	TOTAL ETP	Observations
CONDUCTEURS	70		70	2	69,00	
EXPLOITATION		5	5		5,00	
ATELIER	2	2	4		4,00	
ADMINISTRATIF	3	1	4		4,00	
Nombre de bulletins	75	8	83		82,00	

sept-13	NC	AM+C	TOTAL	tps partiel	TOTAL ETP	Observations
CONDUCTEURS	70		70	1	69,50	2 DEPARTS
EXPLOITATION		5	5		5,00	
ATELIER	2	2	4		4,00	
ADMINISTRATIF	3	1	4		4,00	
Nombre de bulletins	75	8	83		82,50	

oct-13	NC	AM+C	TOTAL	tps partiel	TOTAL ETP	Observations
CONDUCTEURS	68		68	1	67,50	
EXPLOITATION		5	5		5,00	
ATELIER	2	2	4		4,00	
ADMINISTRATIF	3	1	4		4,00	
Nombre de bulletins	73	8	81		80,50	

nov-13	NC	AM+C	TOTAL	tps partiel	TOTAL ETP	Observations
CONDUCTEURS	68		68	1	67,50	
EXPLOITATION		5	5		5,00	
ATELIER	2	2	4		4,00	
ADMINISTRATIF	3	1	4		4,00	
Nombre de bulletins	73	8	81		80,50	

déc-13	NC	AM+C	TOTAL	tps partiel	TOTAL ETP	Observations
CONDUCTEURS	67		67	1	66,50	1 DECES
EXPLOITATION		5	5		5,00	
ATELIER	2	2	4		4,00	
ADMINISTRATIF	2	1	3		3,00	1 DEPART CONTRAT PRO
Nombre de bulletins	71	8	79		78,50	

Moyenne 2013	Non Cadre	Maitrise et cadres	TOTAL	Dont : tps partiel	TOTAL ETP
CONDUCTEURS	67	0	67	2	66,33
EXPLOITATION	0	6	6		5,50
ATELIER	2	2	4		4,00
ADMINISTRATIF	3	1	4		3,92
Total	72	9	81		79,75

**Nombre de personnel sous contrat de travail
temporaire**

janv-13	Nbre par service	Absentéisme
CONDUCTEURS	17,5	13,05%
EXPLOITATION	0	0,00%
ATELIER	0,4	12,90%
ADMINISTRATIF	0	0,00%
total	17,9	11,39%

févr-13	Nbre par service	Absentéisme
CONDUCTEURS	17,5	14,85%
EXPLOITATION	0	12,81%
ATELIER	0,4	25,00%
ADMINISTRATIF	0	5,75%
total	17,9	15,37%

mars-13	Nbre par service	Absentéisme
CONDUCTEURS	19,1	14,64%
EXPLOITATION	0	0,00%
ATELIER	1	25,00%
ADMINISTRATIF	0	0,00%
total	20,1	13,31%

avr-13	Nbre par service	Absentéisme
CONDUCTEURS	17,4	15,95%
EXPLOITATION	0	0,00%
ATELIER	1	25,00%
ADMINISTRATIF	0,4	0,00%
total	18,8	14,39%

mai-13	Nbre par service	Absentéisme
CONDUCTEURS	18,3	15,83%
EXPLOITATION	0	0,00%
ATELIER	1	25,00%
ADMINISTRATIF	1	0,00%
total	20,3	14,29%

juin-13	Nbre par service	Absentéisme
CONDUCTEURS	18,4	14,10%
EXPLOITATION	0	0,00%
ATELIER	1	42,50%
ADMINISTRATIF	0,2	0,00%
total	19,6	13,77%

juil-13	Nbre par service	Absentéisme
CONDUCTEURS	23,7	17,60%
EXPLOITATION	0	0,00%
ATELIER	1,1	5,65%
ADMINISTRATIF	1,5	5,38%
total	26,3	15,31%

**Nombre de personnel sous contrat de travail
temporaire**

août-13	Nbre par service	Absentéisme
CONDUCTEURS	26	16,41%
EXPLOITATION	0	0,00%
ATELIER	1	0,00%
ADMINISTRATIF	1,2	0,00%
total	28,2	13,84%

sept-13	Nbre par service	Absentéisme
CONDUCTEURS	19,2	17,52%
EXPLOITATION	0,00	2,78%
ATELIER	0,7	0,00%
ADMINISTRATIF	0,5	0,00%
total	20,4	14,80%

oct-13	Nbre par service	Absentéisme
CONDUCTEURS	21,3	13,90%
EXPLOITATION	0	0,00%
ATELIER	0	0,00%
ADMINISTRATIF	0	0,00%
total	21,3	11,53%

nov-13	Nbre par service	Absentéisme
CONDUCTEURS	14,8	13,92%
EXPLOITATION	0	0,00%
ATELIER	0	0,00%
ADMINISTRATIF	0	0,00%
total	14,8	11,54%

déc-13	Nbre par service	Absentéisme
CONDUCTEURS	17,9	16,90%
EXPLOITATION	0	0,00%
ATELIER	0	0,00%
ADMINISTRATIF	0,4	0,00%
total	18,3	14,15%

Moyenne 2013	Nbre par service	Absentéisme
CONDUCTEURS	19,26	15,39
EXPLOITATION	-	1,30
ATELIER	0,63	13,42
ADMINISTRATIF	0,43	0,93
total	20,33	31,04

3.4 Inventaires des biens

Edition des dotations

Du 01/01/2013 au 31/12/2013

Exprimé en Euros

Numéro	Reg	Sec	Désignation	Qte rest.	Fournisseur	Date Acquis.			VNC
Mode	Taux	Date amort.	Valeur entrée	Amort. début	Base	Dot. fiscale	Dérogatoire	Amort. fin	
Compte n° 20110000 FRAIS DE CONSTITUTION									
040201		0000	0000	FRAIS DE CONSTITUT° S.A.	1,00	SCPA DALMAU		21/01/2004	
L	33,33	21/01/2004	1 923,08	1 923,08	1 923,08			1 923,08	0,00
Sous-Total :			1 923,08	1 923,08	1 923,08	0,00		1 923,08	0,00
Compte n° 20120000 FRAIS DE PREMIER ETABLISSEMENT									
090203		0000	0000	FRAIS 1ER ETABLISSEMENTS	1,00	DIVERS		01/01/2009	
L	33,33	01/01/2009	154 013,21	154 013,21	154 013,21			154 013,21	0,00
Sous-Total :			154 013,21	154 013,21	154 013,21	0,00		154 013,21	0,00
Compte n° 20500000 LOGICIELS INFORMATIQUES									
040101		0000	0000	LOGICIEL COMPTA	1,00	DRACOS CADOR DORAC		12/01/2004	
L	100,00	12/01/2004	675,00	675,00	675,00			675,00	0,00
040102		0000	0000	LOGICIEL PAIE	1,00	DRACOS CADOR DORAC		12/01/2004	
L	100,00	12/01/2004	760,00	760,00	760,00			760,00	0,00
050101		0000	0000	LOGICIEL IMMOBILISATIONS	1,00	DRACOS		26/01/2005	
L	100,00	26/01/2005	175,00	175,00	175,00			175,00	0,00
061102		0000	0000	1 LOGICIEL REVISION NTU	0,00	DRACOS		30/11/2006	Sortie tot.
L	100,00	30/11/2006	120,00	120,00	120,00			120,00	0,00
090204		0000	0000	LICENCE ANTI VIRUS	1,00	GYBESET		01/01/2009	
L	100,00	01/01/2009	613,50	613,50	613,50			613,50	0,00
090601		0000	0000	PACK DE 5 LICENCE	1,00	GYBESET		01/06/2009	
L	100,00	01/06/2009	260,00	260,00	260,00			260,00	0,00
090901		0000	0000	LICENCE ANTI VIRUS RENOUVMT	1,00	GYBESET		01/09/2009	
L	100,00	01/09/2009	416,00	416,00	416,00			416,00	0,00
10009		0000	0000	LOGICIEL CARTOGRAPHIE	1,00	DECATHLON		01/11/2010	
L	100,00	01/11/2010	107,86	107,86	107,86			107,86	0,00
110602		0000	0000	LICENCE WINDOWS 2008	5,00	GYBESET		30/06/2011	
L	100,00	30/06/2011	110,00	110,00	110,00			110,00	0,00
111001		0000	0000	LICENCE OFF HOME BUSINESS 2010	2,00	GYBESET		27/10/2011	
L	100,00	25/10/2011	400,00	400,00	400,00			400,00	0,00
120101		0000	0000	LICENCE ABC VERSION 50 BUS	1,00	ABC INFORMATIQUE		30/01/2012	
L	25,53	30/01/2012	10 025,00	2 353,36	10 025,00	2 559,55		4 912,91	5 112,09
120402		0000	0000	1 LOGICIEL ABC	1,00	ABC INFORMATIQUE		26/04/2012	
L	27,27	26/04/2012	5 970,00	1 108,06	5 970,00	1 628,17		2 736,23	3 233,77
130501		0000	0000	1 LICENCE MICROSOFT OFFICE	1,00	GYBESET		23/05/2013	Acq.
L	100,00	23/05/2013	225,00		225,00	136,25		136,25	88,75
130502		0000	0000	1 LICENCE MICROSOFT OFFICE	1,00	GYBESET		29/05/2013	Acq.
L	100,00	29/05/2013	225,00		225,00	132,50		132,50	92,50
130703		0000	0000	MICROSOFT WINDOWS 7 PRO	1,00	GYBESET		01/01/2013	Acq.
L	100,00	01/07/2013	173,00		173,00	86,50		86,50	86,50
Sous-Total :			20 255,36	7 098,78	20 255,36	FL 4 542,97		11 641,75	8 613,61
Sous-Total Sorties :			120,00	120,00	120,00			120,00	0,00
Sous-Total Hors Sorties :			20 135,36	6 978,78	20 135,36	FL 4 542,97		11 521,75	8 613,61
Compte n° 20600000 DROIT AU BAIL									
091203		0000	0000	DROIT AU BAIL AGENCE	1,00	TEULIERE		01/01/2009	
N	0,00	01/01/2009	85 000,00		85 000,00				85 000,00
Sous-Total :			85 000,00	0,00	85 000,00	0,00		0,00	85 000,00

Edition des dotations

Du 01/01/2013 au 31/12/2013

Exprimé en Euros

Numéro	Reg	Sec	Désignation	Qte rest.	Fournisseur	Date Acquis.				
Mode	Taux	Date amort.	Valeur entrée	Amort. début	Base	Dot. fiscale	Dérogatoire	Amort. fin	VNC	
Compte n° 21550000 OUTILLAGE ATELIER										
090208		0000	0000	MEKABOY	1,00	SATM		01/01/2009		
L	33,33	01/01/2009	1 038,03	1 038,03	1 038,03			1 038,03		0,00
Sous-Total :			1 038,03	1 038,03	1 038,03	0,00		1 038,03		0,00
Compte n° 21551000 MATERIEL OUTILLAGE										
090207		0000	0000	VETEMENTS EXPLOITATIONS	1,00	CARRARE		17/03/2009		
L	100,00	17/03/2009	28 093,25	28 093,25	28 093,25			28 093,25		0,00
Sous-Total :			28 093,25	28 093,25	28 093,25	0,00		28 093,25		0,00
Compte n° 21810000 INS.AG.AMEN.DIVERS AUTRES										
10001		0000	0000	AUTODEP DEPOT	1,00	TRADIS		26/02/2010		
L	10,00	26/02/2010	37 370,19	10 640,13	37 370,19	3 737,02		14 377,15		22 993,04
10003		0000	0000	SYSTEME VIDEO PROTECTION DEPOT	1,00	CADE SOLUTIONS		14/05/2010		
L	20,00	14/05/2010	3 888,00	2 045,52	3 888,00	777,60		2 823,12		1 064,88
10004		0000	0000	SYSTEME VIDEO PROTECTION AGENC	1,00	CADE SOLUTIONS		14/05/2010		
L	20,00	14/05/2010	2 169,00	1 141,14	2 169,00	433,80		1 574,94		594,06
110201		0000	0000	VIDEO DEPOT + ALARME	1,00	CADE SOLUTION		23/02/2011		
L	20,00	23/02/2011	3 985,00	1 478,88	3 985,00	797,00		2 275,88		1 709,12
110401		0000	0000	CAMERA ENREGISTR GARE	1,00	CADESOLUTIONS		11/04/2011		
L	20,00	11/04/2011	1 240,00	427,11	1 240,00	248,00		675,11		564,89
120701		0000	0000	2 CAMERAS PINOHL 600 LIGNES	2,00	CADE SOLUTION		17/07/2012		
L	20,00	17/07/2012	711,90	64,86	711,90	142,38		207,24		504,66
121002		0000	0000	DISTRIBUTEUR AUTOMATIQUE	1,00	CFTPM		23/10/2012		
L	14,29	23/10/2012	3 399,32	91,73	3 399,32	485,62		577,35		2 821,97
121101		0000	0000	CAMERA DEPOT SUPPL	1,00	CADE SOLUTION		01/11/2012		
L	20,00	01/11/2012	4 141,80	138,06	4 141,80	828,36		966,42		3 175,38
Sous-Total :			56 905,21	16 027,43	56 905,21	FL 7 449,78		23 477,21		33 428,00
Compte n° 21816000 EQUIP.BUS										
090106		0000	0000	PUPITRES	4,00	CFT PERPIGNAN		01/01/2009		
L	20,00	01/01/2009	1 765,00	1 412,00	1 765,00	353,00		1 765,00		0,00
110701		0000	0000	12 PLAQUES PUB BUS	12,00	AGENDA TV 66		25/07/2011		
L	33,33	25/07/2011	642,00	306,73	642,00	214,00		520,73		121,27
121001		0000	0000	4 MOBILES MOTORALA GM340 403	4,00	RADIO COMMUNICATION66		18/10/2012	Sortie part.	
L	25,00	18/10/2012	2 807,70	142,34	2 807,70	701,93		844,27		1 963,43
Sous-Total :			5 214,70	1 861,07	5 214,70	FL 1 268,93		3 130,00		2 084,70
Sous-Total Sorties :			935,90	47,45	935,90	FL 233,98		281,43		654,47
Sous-Total Hors Sorties :			4 278,80	1 813,62	4 278,80	FL 1 034,95		2 848,57		1 430,23
Compte n° 21820000 MATERIEL DE TRANSPORT UTILITAI										
10006		0000	0000	RENAULT TWINGO 52CFE06	1,00	STU		01/07/2010		
L	20,00	01/07/2010	6 456,52	3 228,25	6 456,52	1 291,30		4 519,55		1 936,97
Sous-Total :			6 456,52	3 228,25	6 456,52	FL 1 291,30		4 519,55		1 936,97
Compte n° 21820100 AUTOBUS										
040120		0000	0000	MERCEDES O405 847NM11	1,00	STL		01/01/2004		
L	14,29	01/01/2004	16 524,00	16 523,99	16 524,00			16 523,99		0,01
050901		0000	0000	PEINTURE COULEUR TAN 847NM11	1,00	CLARET		12/09/2005		
L	14,29	12/09/2005	2 631,76	2 631,76	2 631,76			2 631,76		0,00

Edition des dotations

Du 01/01/2013 au 31/12/2013

Exprimé en Euros

Numéro	Reg	Sec	Désignation	Qte rest.	Fournisseur	Date Acquis.				
Mode	Taux	Date amort.	Valeur entrée	Amort. début	Base	Dot. fiscale	Dérogatoire	Amort. fin	VNC	
Compte n° 21820100			AUTOBUS			(Suite)				
050902		0000	0000	CHARTE TAN 847 NM 11	1,00	SPIDS		12/09/2005		
L	14,29	12/09/2005	490,00	490,00	490,00			490,00		0,00
090103		0000	0000	CITELIS STANDARD 6060VF66	1,00	IVECO FRANCE		01/01/2009		
L	8,33	01/01/2009	210 000,00	70 000,00	210 000,00	17 500,00		87 500,00		122 500,00
090104		0000	0000	CITELIS STANDARD 6058VF66	1,00	IVECO FRANCE		01/01/2009		
L	8,33	01/01/2009	210 000,00	70 000,00	210 000,00	17 500,00		87 500,00		122 500,00
090105		0000	0000	REMISE EN ETAT BUS PERPIGNAN	5,00	CFT PERPIGNAN		01/01/2009		
L	33,33	01/01/2009	30 538,90	30 538,89	30 538,90			30 538,89		0,01
090704		0000	0000	REMISE ETAT BUS	2,00	CFT		01/07/2009		
L	33,33	01/07/2009	11 544,81	11 544,81	11 544,81			11 544,81		0,00
091202		0000	0000	MASTER	1,00	STU ANTIBES		02/11/2009		
L	33,33	02/11/2009	1 000,00	1 000,00	1 000,00			1 000,00		0,00
10007		0000	0000	RENAULT TRAFFIC AC-526-LH	1,00	VECTALIA MOBILITE		01/09/2010		
L	24,00	01/09/2010	14 087,75	7 889,07	14 087,75	3 381,03		11 270,10		2 817,65
10008		0000	0000	BOXER	1,00	VECTALIA MOBILITE		01/09/2010		
L	24,00	01/09/2010	833,34	466,67	833,34	200,00		666,67		166,67
Sous-Total :			497 650,56	211 085,19	497 650,56	FL 38 581,03		249 666,22		247 984,34
Compte n° 21821000			MAT.TRANSPT.TOURISME							
090107		0000	0000	KANGOO DCI85 ECO2	1,00	SETE EXPLOITATION		01/01/2009		
L	20,00	01/01/2009	14 912,00	11 929,60	14 912,00	2 982,40		14 912,00		0,00
090108		0000	0000	KANGOO DCI85 ECO2	1,00	SETE EXPLOITATION		01/01/2009		
L	20,00	01/01/2009	14 912,00	11 929,60	14 912,00	2 982,40		14 912,00		0,00
090703		0000	0000	SCOOTER CONTROLEUR	1,00	CCMOTORS		03/07/2009		
L	20,00	03/07/2009	2 670,00	1 866,03	2 670,00	534,00		2 400,03		269,97
Sous-Total :			32 494,00	25 725,23	32 494,00	FL 6 498,80		32 224,03		269,97
Compte n° 21830000			MATERIEL DE BUREAU & INFORMATI							
121201		0000	0000	STANDARD TELEFONIQUE AVAYA	1,00	GYBESSET		21/12/2012		
L	14,29	21/12/2012	6 138,16	24,36	6 138,16	876,88		901,24		5 236,92
Sous-Total :			6 138,16	24,36	6 138,16	FL 876,88		901,24		5 236,92
Compte n° 21831000			MATERIEL DE BUREAU							
041001		0000	0000	FAX PHILIPS FAXJET 375	0,00	JPG		04/10/2004	Sortie tot.	
L	25,00	04/10/2004	165,00	165,00	165,00			165,00		0,00
10010		0000	0000	BUREAU+ ARMOIRE CE	1,00	HELIODESS		15/11/2010		
L	10,00	15/11/2010	748,96	159,37	748,96	74,90		234,27		514,69
Sous-Total :			913,96	324,37	913,96	FL 74,90		399,27		514,69
Sous-Total Sorties :			165,00	165,00	165,00			165,00		0,00
Sous-Total Hors Sorties :			748,96	159,37	748,96	FL 74,90		234,27		514,69
Compte n° 21832000			MATERIEL INFORMATIQUE							
040107		0000	0000	IMPRIM HP 5652 + INSTALL	0,00	LANGUEDOC INFORMATIQUE		16/01/2004	Sortie tot.	
D	31,25	01/01/2004	164,92	164,92	164,92			164,92		0,00
040108		0000	0000	IMPRIM HP 1300A + INSTALL	0,00	LANGUEDOC INFORMATQUE		16/01/2004	Sortie tot.	
D	31,25	01/01/2004	409,92	409,92	409,92			409,92		0,00
040109		0000	0000	PC DELL XPS D300	0,00	CFT		01/01/2004	Sortie tot.	
L	33,33	01/01/2004	400,00	399,99	400,00			399,99		0,01

Edition des dotations

Du 01/01/2013 au 31/12/2013

Exprimé en Euros

Numéro	Reg	Sec	Désignation	Qte rest.	Fournisseur	Date Acquis.			
Mode	Taux	Date amort.	Valeur entrée	Amort. début	Base	Dot. fiscale	Dérogatoire	Amort. fin	VNC
Compte n° 21832000 MATERIEL INFORMATIQUE (Suite)									
040501		0000	0000	IMPRIM EPSON STYLUS C84	0,00	LANGUEDOC INFORMATIQUE	14/05/2004	Sortie tot.	
D	31,25	01/05/2004	132,00	132,00	132,00			132,00	0,00
040703		0000	0000	PC	0,00	CFT	01/07/2004	Sortie tot.	
L	33,33	01/07/2004	200,00	200,00	200,00			200,00	0,00
040704		0000	0000	IMPR	0,00	CFT	01/07/2004	Sortie tot.	
L	33,33	01/07/2004	50,00	50,00	50,00			50,00	0,00
040901		0000	0000	PC COMPACQ PIII + EPSON 600	0,00	CFT	15/09/2004	Sortie tot.	
L	33,33	15/09/2004	500,00	500,00	500,00			500,00	0,00
041103		0000	0000	IMPR EPSON STYLUS C86	0,00	JPG	24/11/2004	Sortie tot.	
D	31,25	01/11/2004	105,00	105,00	105,00			105,00	0,00
050401		0000	0000	1 ECRAN LCD H.CENTRALE	1,00	F.B.INFORMATIQUE	05/04/2005		
D	31,25	01/04/2005	210,75	210,75	210,75			210,75	0,00
050502		0000	0000	MULTIFONCTION FAX HP 6210	1,00	JPG	02/05/2005		
L	25,00	02/05/2005	252,93	252,93	252,93			252,93	0,00
051101		0000	0000	UNITE CENTRALE COMPTA TAN	1,00	F.B.INFORMATIQUE	16/11/2005		
L	25,00	16/11/2005	889,80	889,80	889,80			889,80	0,00
090202		0000	0000	SYMANTEC + ONDULEUR	1,00	GYBESET	01/03/2009		
D	43,75	01/03/2009	1 230,00	1 230,00	1 230,00			1 230,00	0,00
090301		0000	0000	ARKON+ MODEM AGENCE	1,00	GYBESET	01/03/2009		
D	43,75	01/03/2009	1 338,26	1 338,26	1 338,26			1 338,26	0,00
091004		0000	0000	IMPRIMANTES CARTE	2,00	TRAZA	01/10/2009		
D	43,75	01/10/2009	5 525,74	5 525,74	5 525,74			5 525,74	0,00
091006		0000	0000	CONCENTRATEUR	1,00	ERG	01/10/2009		
D	43,75	01/10/2009	1 800,00	1 800,00	1 800,00			1 800,00	0,00
091007		0000	0000	TPV	2,00	ERG	01/10/2009		
D	43,75	01/10/2009	16 000,00	16 000,00	16 000,00			16 000,00	0,00
091008		0000	0000	HP COMPAQ BUSINESS	1,00	GYBESET	14/10/2009		
D	43,75	01/10/2009	549,00	549,00	549,00			549,00	0,00
091009		0000	0000	GPS	1,00	DECATLHON	28/10/2009		
D	33,33	01/10/2009	399,67	399,67	399,67			399,67	0,00
091102		0000	0000	ECRAN LCD 22" DIRECTION	1,00	GYBESET	24/11/2009		
D	43,75	01/11/2009	182,00	182,00	182,00			182,00	0,00
10002		0000	0000	PC HP + WIN 7	2,00	GYBESET	26/02/2010		
D	31,25	01/02/2010	2 354,00	1 794,11	2 354,00	559,89		2 354,00	0,00
110603		0000	0000	MICROSOFT WINDOWS SERVER 2008	1,00	GYBESET	30/06/2011		
D	43,75	01/06/2011	575,00	334,10	575,00	120,45		454,55	120,45
111002		0000	0000	HP PRO 3300	2,00	GYBESET	27/10/2011		
D	43,75	01/10/2011	1 126,00	561,90	1 126,00	282,05		843,95	282,05
120803		0000	0000	FIREWALL ARKOON APPLIANCE P-SA	1,00	GYBESET	09/08/2012		
D	31,25	01/08/2012	1 711,25	222,82	1 711,25	496,14		718,96	992,29
120804		0000	0000	ARKOON FAST 360+INSTALLATION	1,00	GYBESET	09/08/2012		
D	31,25	01/08/2012	1 498,63	195,13	1 498,63	434,50		629,63	869,00
120905		0000	0000	FIREWALL ARKOON P-XS	1,00	GYBESET	26/09/2012		
D	31,25	01/09/2012	1 181,63	123,09	1 181,63	352,85		475,94	705,69
130701		0000	0000	1PC HP PRO 3500 A L AGENCE	1,00	GYBESET	01/01/2013	Acq.	
D	31,25	01/07/2013	1 009,00		1 009,00	157,66		157,66	851,34

Edition des dotations

Du 01/01/2013 au 31/12/2013

Exprimé en Euros

Numéro	Reg	Sec	Désignation	Qte rest.	Fournisseur	Date Acquis.			
Mode	Taux	Date amort.	Valeur entrée	Amort. début	Base	Dot. fiscale	Dérogatoire	Amort. fin	VNC
Sous-Total :			39 795,50	33 571,13	39 795,50	FD	2 403,54	35 974,67	3 820,83
Sous-Total Sorties :			1 961,84	1 961,83	1 961,84			1 961,83	0,01
Sous-Total Hors Sorties :			37 833,66	31 609,30	37 833,66	FD	2 403,54	34 012,84	3 820,82

Compte n° 21832100

MATRIEL MONETIQUE & EMBARQUE

091001	0000	0000	SUPPORT V3000		20,00	ERG		01/10/2009	
L	20,00	01/10/2009	3 000,00	1 950,00	3 000,00		600,00	2 550,00	450,00
091002	0000	0000	SUPPORT TP5000		20,00	ERG		01/10/2009	
L	20,00	01/10/2009	3 200,00	2 080,00	3 200,00		640,00	2 720,00	480,00
091003	0000	0000	VALIDEURS V3053		20,00	ERG		01/10/2009	
L	20,00	01/10/2009	43 000,00	27 950,00	43 000,00		8 600,00	36 550,00	6 450,00
091005	0000	0000	PUPITRES TP5700 + HRS		20,00	ERG		01/10/2009	
L	20,00	01/10/2009	43 972,84	28 582,35	43 972,84		8 794,57	37 376,92	6 595,92
091101	0000	0000	PORTABLE CONTROLE		2,00	ERG		17/11/2009	
L	20,00	17/11/2009	4 600,00	2 872,44	4 600,00		920,00	3 792,44	807,56
110301	0000	0000	VIDEO BUS 40 - 42		2,00	CADE SOLUTIONS		03/03/2011	
L	20,00	03/03/2011	4 325,00	1 581,03	4 325,00		865,00	2 446,03	1 878,97
Sous-Total :			102 097,84	65 015,82	102 097,84	FL	20 419,57	85 435,39	16 662,45

Compte n° 21840000

MOBILIER DE BUREAU

050501	0000	0000	ARMOIRE A RIDEAUX 90 (comm)		1,00	JPG		02/05/2005	
L	10,00	02/05/2005	245,85	188,46	245,85		24,59	213,05	32,80
061101	0000	0000	1 ARMOIRE A RIDEAUX BUR DIRECT		1,00	BURO +		30/11/2006	
L	10,00	30/11/2006	489,00	297,61	489,00		48,90	346,51	142,49
090201	0000	0000	ARMOIRE FORTE		1,00	CALIPAGE		03/02/2009	
L	10,00	03/02/2009	1 637,95	640,64	1 637,95		163,80	804,44	833,51
090206	0000	0000	MOBILIER BUREAU DIRECTION		1,00	SATM		01/01/2009	
L	20,00	01/01/2009	984,99	788,00	984,99		196,99	984,99	0,00
090209	0000	0000	VESTIAIRES 3 COLONNES		1,00	SATM		01/01/2009	
L	12,50	01/01/2009	2 124,74	1 062,36	2 124,74		265,59	1 327,95	796,79
091201	0000	0000	ARMOIRE CASIER DIRECTION		1,00	CALIPAGE		01/12/2009	
L	10,00	01/12/2009	766,99	236,49	766,99		76,70	313,19	453,80
10005	0000	0000	ARMOIRE BASSE AGENCE		1,00	HELIODISS		15/06/2010	
L	10,00	15/06/2010	432,26	110,00	432,26		43,23	153,23	279,03
Sous-Total :			6 681,78	3 323,56	6 681,78	FL	819,80	4 143,36	2 538,42

Total :		1 044 671,16	552 352,76	1 044 671,16		FL	81 823,96	636 580,26	408 090,90
						FD	2 403,54		
						FT	84 227,50		
Total Sorties :		3 182,74	2 294,28	3 182,74		FL	233,98	2 528,26	654,48
Total Hors Sorties :		1 041 488,42	550 058,48	1 041 488,42		FL	81 589,98	634 052,00	407 436,42
						FD	2 403,54		
						FT	83 993,52		

3.5 Compte-rendu financier article 37.2

CFT Bassin de THAU

15 rue de Copenhague

Parc Aquatechnique

34200 SETE

DOSSIER FISCAL

Exercice du 01/01/2013 au 31/12/2013

<i>BIC-RN 2050 - Bilan Actif</i>	1
<i>BIC-RN 2051 - Bilan Passif</i>	2
<i>BIC-RN 2052 - Compte de résultat</i>	3
<i>BIC-RN 2053 - Compte de résultat suite</i>	4
<i>BIC-RN 2054 - Immobilisations</i>	5
<i>BIC-RN 2055 - Amortissements</i>	6
<i>BIC-RN 2056 - Provisions</i>	7
<i>BIC-RN 2057 - Créances et Dettes</i>	8
<i>BIC-RN 2058A - Résultat fiscal</i>	9
<i>2058A - Déductions diverses</i>	10
<i>BIC-RN 2058B - Suivi des déficits</i>	11
<i>BIC-RN 2058C - Renseignements divers</i>	12
<i>BIC-RN 2059A - Plus et Moins-values</i>	13
<i>BIC-RN 2059B - Affectation des plus-values</i>	14
<i>BIC-RN 2059C - Suivi des moins-values</i>	15
<i>BIC-RN 2059D - Affectation plus-values LT</i>	16
<i>BIC-RN 2059E - Valeur ajoutée</i>	17
<i>BIC-RN 2059F - Composition du capital social /I</i>	18
<i>BIC-RN 2059G - Filiales et participations /I</i>	19

Désignation de l'entreprise : **CFT Bassin de THAU** Durée de l'exercice exprimée en nombre de mois * **12**

Adresse de l'entreprise : **15 rue de Copenhague 34200 SETE** Durée de l'exercice précédent * **12**

Numéro SIRET * **4 5 1 8 9 0 6 5 1 0 0 0 2 4** Néant *

Exercice N, clos le, **31122013** N-1 **31122012**

Brut 1 Amortissements, provisions 2 Net 3 Net 4

		Brut 1	Amortissements, provisions 2	Net 3	Net 4	
Capital souscrit non appelé (I)						
ACTIF IMMOBILISE *	IMMOBILISATIONS INCORPORELLES					
	Frais d'établissement *	155 936	155 936			
	Frais de développement*					
	Concessions, brevets et droits similaires	20 135	11 522	8 614	12 534	
	Fonds commercial (1)	85 000		85 000	85 000	
	Autres immobilisations incorporelles					
	Avances et acomptes sur immobilisations incorporelles					
	Terrains					
	Constructions					
	Installations techniques, matériel et outillage industriels	29 131	29 131			
	Autres immobilisations corporelles	751 285	437 463	313 823	393 153	
	Immobilisations en cours					
	Avances et acomptes					
	IMMOBILISATIONS FINANCIERES (2)					
Participations évaluées selon la méthode de mise en équivalence						
Autres participations						
Créances rattachées à des participations						
Autres titres immobilisés						
Prêts						
Autres immobilisations financières *						
TOTAL (II)		1 041 488	634 052	407 436	490 686	
ACTIF CIRCULANT	STOCKS *	Matières premières, approvisionnements	84 168		84 168	67 551
		En cours de production de biens				
		En cours de production de services				
		Produits intermédiaires et finis				
		Marchandises				
	CREANCES	Avances et acomptes versés sur commandes				5 434
		Clients et comptes rattachés (3) *	596 496		596 496	582 773
		Autres créances (3)	215 036		215 036	181 627
		Capital souscrit et appelé, non versé				
		DIVERS				
Valeurs mobilières de placement (dont actions propres :)						
Disponibilités	105 431		105 431	101 288		
Charges constatées d'avance (3) *	43 323		43 323	26 938		
TOTAL (III)		1 044 455		1 044 455	965 611	
Comptes de régularisation	Frais d'émission d'emprunt à étaler (IV)					
	Primes de remboursement des obligations (V)					
	Ecart de conversion actif * (VI)					
	TOTAL GENERAL (I à VI)	2 085 943	634 052	1 451 891	1 456 298	

Renvois : (1) Dont droit au bail: **85 000** (2) Part à moins d'un an des immobilisations financières nettes : **CP** (3) Part à plus d'un an : **CR**

Clause de réserve de propriété: * Immobilisations : **Stocks :** Créances :

EXEMPLAIRE A CONSERVER PAR LE DECLARANT

N° 2050 - ACD-GROUPE Février 2014 - 136 014

* Des explications concernant cette rubrique sont données dans la notice n° 2032

Désignation de l'entreprise - CFT Bassin de THAU		Néant <input type="checkbox"/> *		
		Exercice N	Exercice N-1	
CAPITAUX PROPRES	Capital social ou individuel (1) * (Dont versé :151.200.....)	DA	151 200	155 000
	Primes d'émission, de fusion, d'apport, ...	DB		
	Ecarts de réévaluation (2) * (dont écart d'équivalence EK)	DC		
	Réserve légale (3)	DD		
	Réserves statutaires ou contractuelles	DE		
	Réserves réglementées (3)* (Dont réserve spéciale des provisions pour fluctuation des cours B1)	DF	220 041	
	Autres réserves (Dont réserve relative à l'achat d'oeuvres originales d'artistes vivants* EJ)	DG		
	Report à nouveau	DH	(1)	(628 665)
	RESULTAT DE L'EXERCICE (bénéfice ou perte)	DI	(213 844)	(355 094)
	Subventions d'investissement	DJ		
	Provisions réglementées *	DK		
	TOTAL (I)	DL	157 396	(828 760)
	Autres fonds propres	Produit des émissions de titres participatifs	DM	
Avances conditionnées		DN		
TOTAL (II)		DO		
Provisions pour risques et charges	Provisions pour risques	DP		
	Provisions pour charges	DQ		
	TOTAL (III)	DR		
DETTES (4)	Emprunts obligataires convertibles	DS		
	Autres emprunts obligataires	DT		
	Emprunts et dettes auprès des établissements de crédit (5)	DU	154 592	212 129
	Emprunts et dettes financières divers (Dont emprunts participatifs EI)	DV	177 491	1 197 339
	Avances et acomptes reçus sur commandes en cours	DW		
	Dettes fournisseurs et comptes rattachés	DX	418 679	286 622
	Dettes fiscales et sociales	DY	534 760	577 063
	Dettes sur immobilisations et comptes rattachés	DZ		
	Autres dettes	EA		6
Compte régul.	EB	8 973	11 898	
TOTAL (IV)	EC	1 294 495	2 285 057	
Ecarts de conversion passif *	ED			
TOTAL GENERAL (I à V)	EE	1 451 891	1 456 298	
RENOIS	(1) Ecart de réévaluation incorporé au capital	1B		
	Réserve spéciale de réévaluation (1959)	1C		
	(2) Dont Ecart de réévaluation libre	1D		
	Réserve de réévaluation (1976)	1E		
	(3) Dont réserve spéciale des plus-values à long terme *	EF		
(4) Dettes et produits constatés d'avance à moins d'un an	EG	1 209 268	2 135 083	
(5) Dont concours bancaires courants, et soldes créditeurs de banques et CCP	EH	4 395		

Désignation de l'entreprise : CFT Bassin de THAU		Exercice N				Exercice (N-1)			
		France		Exportations et livraisons intracommunautaires			Total		
PRODUITS D'EXPLOITATION	Ventes de marchandises *	FA		FB		FC			
	Production vendue { biens* services* }	FD		FE		FF			
		FG	1 289 307	FH		FI	1 289 307	1 146 190	
		FJ	1 289 307	FK		FL	1 289 307	1 146 190	
	Chiffres d'affaires nets*					FM			
	Production stockée *					FN			
	Production immobilisée *					FO			
	Subventions d'exploitation					FP	5 005 801	4 582 307	
	Reprises sur amortissements et provisions, transfert de charges * (9)					FQ	(9 245)	37 569	
Autres produits (1) (11)					FR	106 097	132 688		
Total des produits d'exploitation (2) (I)							6 391 960	5 898 754	
CHARGES D'EXPLOITATION	Achats de marchandises (y compris droits de douane) *					FS			
	Variation de stock (marchandises) *					FT			
	Achats de matières premières et autres approvisionnements (y compris droits de douane) *					FU	846 514	771 038	
	Variation de stock (matières premières et approvisionnements)*					FV	(16 617)	4 169	
	Autres achats et charges externes (3) (6 bis) *					FW	1 970 493	1 610 266	
	Impôts, taxes et versements assimilés *					FX	278 228	270 737	
	Salaires et traitements *					FY	2 293 712	2 328 754	
	Charges sociales (10)					FZ	1 167 547	1 144 076	
	DOTATIONS D'EXPLOITATION	Sur immobilisations { - dotations aux amortissements * - dotations aux provisions					GA	84 228	89 277
							GB		
		Sur actif circulant : dotations aux provisions *					GC		17 752
	Pour risques et charges : dotations aux provisions					GD			
	Autres charges (12)					GE	4 887	5 565	
Total des charges d'exploitation (4) (II)							6 628 989	6 241 634	
1 - RESULTAT D'EXPLOITATION (I-II)							(237 029)	(342 880)	
opérations en commun	Bénéfice attribué ou perte transférée *					GH			
	Perte supportée ou bénéfice transféré *					GI			
PRODUITS FINANCIERS	Produits financiers de participations (5)					GJ			
	Produits des autres valeurs mobilières et créances de l'actif immobilisé (5)					GK			
	Autres intérêts et produits assimilés (5)					GL			
	Reprises sur provisions et transferts de charges					GM			
	Différences positives de change					GN			
	Produits nets sur cessions de valeurs mobilières de placement					GO			
Total des produits financiers (V)									
CHARGES FINANCIERES	Dotations financières aux amortissements et provisions *					GQ			
	Intérêts et charges assimilées (6)					GR	9 990	13 470	
	Différences négatives de change					GS			
	Charges nettes sur cessions de valeurs mobilières de placement					GT			
Total des charges financières (VI)							9 990	13 470	
2 - RESULTAT FINANCIER (V - VI)							(9 990)	(13 470)	
3 - RESULTAT COURANT AVANT IMPOTS (I - II + III - IV + V - VI)							(247 019)	(356 350)	

Formulaire obligatoire (article 53 A du Code général des impôts)

EXEMPLAIRE A CONSERVER PAR LE DECLARANT

Désignation de l'entreprise CFT Bassin de THAU		Néant <input type="checkbox"/> *		
		Exercice N	Exercice N-1	
PRODUITS EXCEPTIONNELS	Produits exceptionnels sur opérations de gestion	HA	41 916	846
	Produits exceptionnels sur opérations en capital *	HB		
	Reprises sur provisions et transferts de charges	HC		
	Total des produits exceptionnels (7) (VII)	HD	41 916	846
CHARGES EXCEPTIONNELLES	Charges exceptionnelles sur opérations de gestion (6 bis)	HE	80 850	397
	Charges exceptionnelles sur opérations en capital *	HF	654	266
	Dotations exceptionnelles aux amortissements et provisions	HG		
	Total des charges exceptionnelles (7) (VIII)	HH	81 504	663
4 - RESULTAT EXCEPTIONNEL (VII - VIII)		HI	(39 588)	184
Participation des salariés aux résultats de l'entreprise (IX)		HJ		
Impôts sur les bénéfices * (X)		HK	(72 763)	(1 072)
TOTAL DES PRODUITS (I + III + V + VII)		HL	6 433 876	5 899 600
TOTAL DES CHARGES (II + IV + VI + VIII + IX + X)		HM	6 647 721	6 254 695
5 - BENEFICE OU PERTE (Total des produits - Total des charges)		HN	(213 844)	(355 094)
RENVIS	(1) Dont produits nets partiels sur opérations à long terme	HO		
	(2) Dont { produits de locations immobilières produits d'exploitation afférents à des exercices antérieurs (à détailler au (8) ci-dessous)	HY		
		IG		
	(3) Dont { - Crédit-bail mobilier * - Crédit-bail immobilier	HP		
		HQ		
	(4) Dont charges d'exploitation afférentes à des exercices antérieurs (à détailler au (8) ci-dessous)	1H		
	(5) Dont produits concernant les entreprises liées	1J		
	(6) Dont intérêts concernant les entreprises liées	1K	1 631	2 332
	(6bis) Dont dons faits aux organismes d'intérêt général (art. 238 bis du C.G.I.)	HX		
	(9) Dont transferts de charges	A1	(26 997)	37 269
	(10) Dont cotisations personnelles de l'exploitant (13)	A2		
	(11) Dont redevances pour concessions de brevets, de licences (produits)	A3		
	(12) Dont redevances pour concessions de brevets, de licences (charges)	A4	4 275	4 165
(13) Dont primes et cotisations complémentaires personnelles : facultatives A6 obligatoires A9				
(7) Détail des produits et charges exceptionnels (Si le nombre de lignes est insuffisant, reproduire le cadre (7) et le joindre en annexe) :		Exercice N		
REGULARISATION CHARGES ET PRODUITS		Charges exceptionnelles	Produits exceptionnels	
DEGREVEMENT IMPOTS		1 058	4 223	
PENALITES ET AMENDES			37 693	
DOMMAGES ET INTERETS		170		
CESSION IMMOBILISATIONS		79 622		
		654		
(8) Détail des produits et charges sur exercices antérieurs :		Exercice N		
		Charges antérieures	Produits antérieurs	

* Des explications concernant cette rubrique sont données dans la notice n° 2032.

Désignation de l'entreprise CFT Bassin de THAU										Néant <input type="checkbox"/> *						
CADRE A		IMMOBILISATIONS				Valeur brute des immobilisations au début de l'exercice		Augmentations								
		TOTAL I				1		Consécutives à une réévaluation pratiquée au cours de l'exercice ou résultant d'une mise en équivalence		Acquisitions, créations, apports et virements de poste à poste						
		TOTAL II				2		3		3						
INCORP.	Frais d'établissement et de développement				CZ	155 936		D8			D9					
	Autres postes d'immobilisations incorporelles				KD	104 632		KE			KF	623				
CORPORELLES	Terrains				KG			KH			KI					
	Constructions	Sur sol propre	[Dont Composants	L9	KJ			KK			KL					
		Sur sol d'autrui	[Dont Composants	M1	KM			KN			KO					
	Installations générales, agencements * et aménagements des constructions		[Dont Composants	M2	KP			KQ			KR					
	Installations techniques, matériel et outillage industriels		[Dont Composants	M3	KS	29 131		KT			KU					
	Autres immobilisations corporelles	Installations générales, agencements, aménagements divers *			KV	62 120		KW			KX					
		Matériel de transport *			KY	536 601		KZ			LA					
		Matériel de bureau et mobilier informatique			LB	154 618		LC			LD	1 009				
		Emballages récupérables et divers *			LE			LF			LG					
	Immobilisations corporelles en cours				LH			LI			LJ					
	Avances et acomptes				LK			LL			LM					
	TOTAL III				LN	782 471		LO			LP	1 009				
	FINANCIERES	Participations évaluées par mise en équivalence				8G			8M			8T				
Autres participations				8U			8V			8W						
Autres titres immobilisés				1P			1R			1S						
Prêts et autres immobilisations financières				1T			1U			1V						
TOTAL IV				LQ			LR			LS						
TOTAL GENERAL (I + II + III + IV)				ØG	1 043 039		ØH			ØJ	1 632					
CADRE B		IMMOBILISATIONS				Diminutions		Valeur brute des immobilisations à la fin de l'exercice		Réévaluation légale * ou évaluation par mise en équivalence						
		par virement de poste à poste				par cessions à des tiers ou mises hors service ou résultant d'une mise en équivalence		3		Valeur d'origine des immobilisations en fin d'exercice						
		TOTAL I				1		2		4						
		TOTAL II				2		3		4						
CORPORELLES	Frais d'établissement et de développement				IN			DØ	155 936		D7					
	Autres postes d'immobilisations incorporelles				IO	120		LW	105 135		1X					
	Terrains				IP			LX			LY					
	Constructions	Sur sol propre		IQ			MA			MB			MC			
		Sur sol d'autrui		IR			MD			ME			MF			
	Inst. gales, agencts et am. des constructions		IS			MG			MH			MI				
	Installations techniques, matériel et outillage industriels				IT			MJ	29 131		MK			ML		
	Autres immobilisations corporelles	Inst. gales, agencts, aménagements divers		IU			MM	936		MN	61 184		MO			
		Matériel de transport		IV			MP			MQ	536 601		MR			
		Matériel de bureau et mobilier informatique, mobilier		IW			MS	2 127		MT	153 500		MU			
		Emballages récupérables et divers *		IX			MV			MW			MX			
	Immobilisations corporelles en cours				MY			MZ			NA			NB		
	Avances et acomptes				NC			ND			NE			NF		
TOTAL III				IY	3 063		NH	780 417		NI			NI			
FINANCIERES	Participations évaluées par mise en équivalence				IZ			ØU			M7			ØW		
	Autres participations				IØ			ØX			ØY			ØZ		
	Autres titres immobilisés				I1			2B			2C			2D		
	Prêts et autres immobilisations financières				I2			2E			2F			2G		
	TOTAL IV				I3			NJ			NK			2H		
TOTAL GENERAL (I + II + III + IV)				I4	3 183		ØK	1 041 488		ØL	1 041 488		ØM			

6

AMORTISSEMENTS

Formulaire obligatoire (article 53 A du Code général des impôts)

Désignation de l'entreprise : **CFT Bassin de THAU** Néant *

CADRE A		SITUATIONS ET MOUVEMENTS DE L'EXERCICE DES AMORTISSEMENTS TECHNIQUES (OU VENANT EN DIMINUTION DE L'ACTIF) *							
IMMOBILISATIONS AMORTISSABLES		Montant des amortissements au début de l'exercice		Augmentations : dotations de l'exercice		Diminutions : amortissements afférents aux éléments sortis de l'actif et reprises		Montant des amortissements à la fin de l'exercice	
Frais d'établissement et de développement TOTAL I		CY	155 936	EL		EM		EN	155 936
Autres immobilisations incorporelles TOTAL II		PE	7 099	PF	4 543	PG	120	PH	11 522
Terrains		PI		PJ		PK		PL	
Constructions	Sur sol propre	PM		PN		PO		PQ	
	Sur sol d'autrui	PR		PS		PT		PU	
	Inst. générales, agencements et aménagements des constructions	PV		PW		PX		PY	
Installations techniques, matériel et outillage industriels		PZ	29 131	QA		QB		QC	29 131
Autres immobilisations	Inst. générales, agencements, aménagements divers	QD	17 889	QE	8 719	QF	281	QG	26 326
	Matériel de transport	QH	240 039	QI	46 371	QJ		QK	286 410
corporelles	Matériel de bureau et informatique, mobilier	QL	102 259	QM	24 595	QN	2 127	QO	124 727
	Emballages récupérables et divers	QP		QR		QS		QT	
TOTAL III		QU	389 318	QV	79 685	QW	2 408	QX	466 594
TOTAL GENERAL (I + II + III)		ØN	552 353	ØP	84 228	ØQ	2 528	ØR	634 052

CADRE B VENTILATION DES MOUVEMENTS AFFECTANT LA PROVISION POUR AMORTISSEMENTS DEROGATOIRES

Immobilisations amortissables	DOTATIONS						REPRISES			Mouvement net des amortissements à la fin de l'exercice
	Colonne 1 Différentiel de durée et autres	Colonne 2 Mode dégressif	Colonne 3 Amortissement fiscal exceptionnel		Colonne 4 Différentiel de durée et autres	Colonne 5 Mode dégressif	Colonne 6 Amortissement fiscal exceptionnel			
Frais établissements TOTAL I	M9	N1	N2	N3	N4	N5	N6			
Autres immob. incorporelles TOTAL II	N7	N8	P6	P7	P8	P9	Q1			
Terrains	Q2	Q3	Q4	Q5	Q6	Q7	Q8			
Constructions	Sur sol propre	R1	R2	R3	R4	R5	R6			
	Sur sol d'autrui	R7	R8	R9	S1	S2	S3	S4		
	Inst. gales, agenc. et am. des const.	S5	S6	S7	S8	S9	T1	T2		
Inst. techniques mat. et outillage	T3	T4	T5	T6	T7	T8	T9			
Autres immob. corporelles	Inst. gales, agenc. am. divers	U1	U2	U3	U4	U5	U6	U7		
	Matériel de transport	U8	U9	V1	V2	V3	V4	V5		
	Mat. bureau et inform. mobilier	V6	V7	V8	V9	W1	W2	W3		
	Emballages récup. et divers	W4	W5	W6	W7	W8	W9	X1		
TOTAL III	X2	X3	X4	X5	X6	X7	X8			
Frais d'acquisition de titres de participations TOTAL IV	NL			NM				NO		
Total général (I + II + III + IV)	NP	NQ	NR	NS	NT	NU	NV			
Total général non ventilé (NP + NQ + NR)	NW	Total général non ventilé (NS + NT + NU)		NY	Total général non ventilé (NW - NY)		NZ			

CADRE C		MOUVEMENTS DE L'EXERCICE AFFECTANT LES CHARGES REPARTIES SUR PLUSIEURS EXERCICES *			
		Montant net au début de l'exercice	Augmentations	Dotations de l'exercice aux amortissements	Montant net à la fin de l'exercice
Frais d'émission d'emprunt à étaler				Z9	Z8
Primes de remboursement des obligations				SP	SR

EXEMPLAIRE A CONSERVER PAR LE DECLARANT

Février 2014 - 136 021

N° 2055 - ACD-GROUPE

* Des explications concernant cette rubrique sont données dans la notice n° 2032.

Désignation de l'entreprise : CFT Bassin de THAU					Néant <input type="checkbox"/> *		
Nature des provisions		Montant au début de l'exercice 1	AUGMENTATIONS: Dotations de l'exercice 2	DIMINUTIONS: Reprises de l'exercice 3	Montant à la fin de l'exercice 4		
Provisions réglementées	Provisions pour reconstitution des gisements miniers et pétroliers *	3T	TA	TB	TC		
	Provisions pour investissement (art. 237 bis A-II) *	3U	TD	TE	TF		
	Provisions pour hausse des prix (1) *	3V	TG	TH	TI		
	Amortissements dérogatoires	3X	TM	TN	TO		
	Dont majorations exceptionnelles de 30%	D3	D4	D5	D6		
	Provisions fiscales pour implantations à l'étranger constituées avant le 1.1.1992 *	IA	IB	IC	ID		
	Provisions fiscales pour implantations à l'étranger constituées après le 1.1.1992 *	IE	IF	IG	IH		
	Provisions pour prêts d'installation (art. 39 quinquies H du CGI)	IJ	IK	IL	IM		
	Autres provisions réglementées (1)	3Y	TP	TQ	TR		
	TOTAL I	3Z	TS	TT	TU		
Provisions pour risques et charges	Provisions pour litiges	4A	4B	4C	4D		
	Provisions pour garanties données aux clients	4E	4F	4G	4H		
	Provisions pour pertes sur marchés à terme	4J	4K	4L	4M		
	Provisions pour amendes et pénalités	4N	4P	4R	4S		
	Provisions pour pertes de change	4T	4U	4V	4W		
	Provisions pour pensions et obligations similaires	4X	4Y	4Z	5A		
	Provisions pour impôts (1)	5B	5C	5D	5E		
	Provisions pour renouvellement des immobilisations *	5F	5H	5J	5K		
	Provisions pour gros entretien et grandes révisions	EO	EP	EQ	ER		
	Provisions pour charges sociales et fiscales sur congés à payer *	5R	5S	5T	5U		
Autres provisions pour risques et charges (1)	5V	5W	5X	5Y			
TOTAL II	5Z	TV	TW	TX			
Provisions pour dépréciation	sur immobilisations	- incorporelles	6A	6B	6C	6D	
		- corporelles	6E	6F	6G	6H	
		- titres mis en équivalence	Ø2	Ø3	Ø4	Ø5	
	Sur stocks et en cours	- titres de participation	9U	9V	9W	9X	
		- autres immobilisations financières (1) *	Ø6	Ø7	Ø8	Ø9	
	Sur comptes clients	6N	6P	6R	6S		
	Autres provisions pour dépréciation (1) *	6T	17 752	6U	6V	17 752	6W
	TOTAL III	6X	17 752	6Y	6Z	17 752	7A
TOTAL GENERAL (I + II + III)	7B	17 752	TY	TZ	17 752	UA	
Dont dotations et reprises	- d'exploitation	7C	17 752	UB	UC	17 752	UD
	- financières			UE	UF	17 752	
	- exceptionnelles			UG	UH		
				UJ	UK		
Titres mis en équivalence : montant de la dépréciation à la clôture de l'exercice calculé selon les règles prévues à l'article 39-1-5e du C.G.I.					10		

(1) à détailler sur feuillet séparé selon l'année de constitution de la provision ou selon l'objet de la provision.

NOTA : Les charges à payer ne doivent pas être mentionnées sur ce tableau mais être ventilées sur l'état détaillé des charges à payer dont la production est prévue par l'article 38 II de l'annexe III au CGI.

* Des explications concernant cette rubrique sont données dans la notice n° 2032.

EXEMPLAIRE A CONSERVER PAR LE DECLARANT

Désignation de l'entreprise : CFT Bassin de THAU										Néant <input type="checkbox"/> *		
CADRE A		ETAT DES CREANCES			Montant brut 1		A 1 an au plus 2		A plus d'un an 3			
DE L'ACTIF IMMOBILISE	Créances rattachées à des participations			UL		UM		UN				
	Prêts (1) (2)			UP		UR		US				
	Autres immobilisations financières			UT		UV		UW				
DE L'ACTIF CIRCULANT	Clients douteux ou litigieux			VA	28		28					
	Autres créances clients			UX	596 468		596 468					
	Créance représentative de titres (Provision pour dépréciation antérieurement constituée * UO)			Z1								
	Personnel et comptes rattachés			UY	10 009		10 009					
	Sécurité sociale et autres organismes sociaux			UZ								
	Etat et autres collectivités publiques	Impôts sur les bénéfices			VM							
		Taxe sur la valeur ajoutée			VB	172 464		172 464				
		Autres impôts, taxes et versements assimilés			VN							
		Divers			VP							
	Groupe et associés (2)			VC								
	Débiteurs divers (dont créances relatives à des opérations de pension de titres)			VR	32 563		32 563					
	Charges constatées d'avance			VS	43 323		43 323					
TOTAUX			VT	854 856	VU	854 856	W					
RENOIS	(1)	Montant - Prêts accordés en cours d'exercice			VD							
	(2)	des - Remboursements obtenus en cours d'exercice			VE							
(2)	Prêts et avances consentis aux associés (personnes physiques)			VF								
CADRE B		ETAT DES DETTES			Montant brut 1		A 1 an au plus 2		A plus d'1 an et 5 ans au plus 3		A plus de 5 ans 4	
Emprunts obligataires convertibles (1)		7Y										
Autres emprunts obligataires (1)		7Z										
Emprunts et dettes auprès des établissements de crédit (1)	à 1 an maximum à l'origine		VG	4 395		4 395						
	à plus d' 1 an à l'origine		VH	150 196		64 969		85 228				
Emprunts et dettes financières divers (1) (2)		8A										
Fournisseurs et comptes rattachés		8B	418 679		418 679							
Personnel et comptes rattachés		8C	79 783		79 783							
Sécurité sociale et autres organismes sociaux		8D	366 566		366 566							
Etat et autres collectivités publiques	Impôts sur les bénéfices		8E									
	Taxe sur la valeur ajoutée		VW	10 116		10 116						
	Obligations cautionnées		VX									
	Autres impôts, taxes et assimilés		VQ	78 295		78 295						
Dettes sur immobilisations et comptes rattachés		8J										
Groupe et associés (2)		VI	177 491		177 491							
Autres dettes (dont dettes relatives à des opérations de pension de titres)		8K										
Dette représentative de titres empruntés ou remis en garantie *		Z2										
Produits constatés d'avance		8L	8 973		8 973							
TOTAUX		VY	1 294 495	VZ	1 209 268		85 228					
RENOIS	(1)	Emprunts souscrits en cours d'exercice			VJ		(2)	Montant des divers emprunts et dettes contractés auprès des associés personnes physiques			VL	
	(1)	Emprunts remboursés en cours d'exercice			VK	61 841	* Des explications concernant cette rubrique sont données dans la notice n°2032.					

EXEMPLAIRE A CONSERVER PAR LE DECLARANT

N° 2058-A - ACD-GROUPE Février 2014 - 136 033

N° 2058-A - ACD-GROUPE

Désignation de l'entreprise : CFT Bassin de THAU										Néant <input type="checkbox"/> *		Exercice N, clos le : 31122013									
I. REINTEGRATIONS										BENEFICE COMPTABLE DE L'EXERCICE											
Charges non admises en déduction du résultat fiscal	Rémunération du travail (entreprises à l'IR) { de l'exploitant ou des associés de son conjoint																				
	Avantages personnels non déductibles* (sauf amortissements à porter ligne ci-dessous)										WD	Amortissements excédentaires (art. 39-4 du C.G.I.) et autres amortissements non déductibles		WE	1 540						
	Autres charges et dépenses somptuaires (art. 39-4 du C.G.I.)										WF	Taxe sur les voitures particulières des sociétés (entreprises à l'IS)		WG	1 540						
	Provisions et charges à payer non déductibles (cf. tableau 2058-B, cadre III)										WI	12 162		Charges à payer liées à des états et territoires non coopératifs non déductibles (cf. 2067-BIS)		XX	12 332				
	Amendes et pénalités										WJ	170		Charges financières (art.212 bis) *		XZ					
	Réintégrations prévues à l'article 155 du CGI*														XY						
	Impôt sur les sociétés (cf. page 9 de la notice 2032)														I7						
Quote-part Bénéfices réalisés par une société de personnes ou un GIE										WL			Résultats bénéficiaires visés à l'article 209 B du CGI		L7						
REGIMES D'IMPOSITION PARTICULIERS ET IMPOSITIONS DIFFERÉES	Moins-values nettes - imposées au taux de 15 % ou de 19 % (16 % pour les entreprises à l'impôt sur le revenu)														I8						
	à long terme - imposées au taux de 0 %														ZN						
	Fraction imposable des plus-values réalisées au cours d'exercices antérieurs *														WN						
														WC							
Ecart de valeurs liquidatives sur OPCVM * (entreprises à l'IS)														XR							
Réintégrations diverses à détailler sur feuillet séparé DONT*										Intérêts excédentaires (art. 39-1-3e et 212 du C.G.I.)		SU			Zones d'entreprises * (activité exonérée)		SW				
										Déficits étrangers antérieurement déduits par les PME (art.209C)		SX			Quote-part de 12 % des plus-values à taux zéro		M8				
														TOTAL I		WR	13 872				
II. DEDUCTIONS										PERTE COMPTABLE DE L'EXERCICE				WS	213 844						
Quote-part dans les pertes subies par une société de personnes ou un G.I.E. *														WT							
Provisions et charges à payer non déductibles, antérieurement taxées, et réintégréés dans les résultats comptables de l'exercice (cf. tableau 2058-B, cadre III)														WU	13 498						
Régimes d'imposition particuliers et impositions différées	Plus-values nettes à long terme - imposées au taux de 15 % (16 % pour les entreprises soumises à l'impôt sur le revenu)														WV						
															WH						
															WP						
															WW						
															WB						
Autres plus-values imposées au taux de 19 %														I6							
Fraction des plus values nettes à court terme de l'exercice dont l'imposition est différée *														WZ							
Régime des sociétés mères et des filiales * (Quote-part de frais et charges restant imposable à déduire des produits nets de participation												2A		XA							
Dédution autorisée au titre des investissements réalisés dans les collectivités d'Outre-mer *														ZY							
Majoration d'amortissement *														XD							
Mesures d'incitation	Abattement sur le bénéfice et exonérations *										Entreprises nouvelles (Reprise d'entreprises en difficultés 44 septies)		K9	Entreprises nouvelles 44 sexies		L2	Jeunes entreprises innovantes (art. 44 sexies A)		L5		
											Pôle de compétitivité (art. 44 undecies)		L6	Société investissement immobilier cotées (art. 208C)		K3	Zone de restructuration de la défense (44 terdecies)		PA		
											Zone franche urbaine (art. 44 octies et octies A)		OV	Bassin d'emploi à redynamiser (art. 44 duodecies)		1F	Zone franche d'activité (art. 44 quaterdecies)		XC		
											Zone de revitalisation rurale (art. 44 quindecies)						PC				
Ecart de valeurs liquidatives sur OPCVM * (entreprises à l'IS)														XS							
Déductions diverses à détailler sur feuillet séparé										Déficits filiales et succursales étrangères art. 209C		OT			Créance dégagee par le report en arriere de déficit		ZI	72 763			
III. RESULTAT FISCAL										TOTAL II				XH	300 105						
Résultat fiscal avant imputation des déficits reportables :										bénéfice (I moins II)		XI					XJ	286 234			
										déficit (II moins I)											
Déficit de l'exercice reporté en arriere (entreprises à l'IS)*												ZL					XL				
Déficits antérieurs imputés sur les résultats de l'exercice (entreprises à l'IS)*																					
RESULTAT FISCAL BENEFICE (ligne XN) ou DEFICIT reportable en avant (ligne XO)												0		XN			XO	286 234			

* Des explications concernant cette rubrique sont données dans la notice n° 2032.

2058A - Déductions diverses au 31/12/2013

Libellé	Montant
CICE	72 763
Totalisation	72 763

Désignation de l'entreprise CFT Bassin de THAU		Néant <input type="checkbox"/> *	
I. SUIVI DES DEFICITS			
Déficits restant à reporter au titre de l'exercice précédent (1)	K4	467 147	
Déficits imputés (total lignes XB et XL du tableau 2058A)	K5		
Déficits reportables (différence K4 - K5)	K6	467 147	
Déficit de l'exercice (tableau 2058-A, ligne XO)	YJ		
Total des déficits restant à reporter (somme K6 + YJ)	YK	467 147	
II. INDEMNITES POUR CONGES A PAYER, CHARGES SOCIALES ET FISCALES CORRESPONDANTES			
Montant déductible correspondant aux droits acquis par les salariés pour les entreprises placées sous le régime de l'article 39-1. 1e bis Al. 1er du CGI dotations de l'exercice	ZT	72 585	
III. PROVISIONS ET CHARGES A PAYER, NON DEDUCTIBLES POUR L'ASSIETTE DE L'IMPOT			
(à détailler sur feuillet séparé)		Dotations de l'exercice	Reprises sur l'exercice
Indemnités pour congés à payer, charges sociales et fiscales correspondantes non déductibles pour les entreprises placées sous le régime de l'article 39-1. 1e bis Al. 2 du CGI *	ZV	ZW	
Provisions pour risques et charges *			
	8X	8Y	
	8Z	9A	
	9B	9C	
Provisions pour dépréciation *			
	9D	9E	
	9F	9G	
	9H	9J	
Charges à payer			
Participation construction	9K	10 071	9L 10 077
ORGANIC	9M	2 091	9N 3 421
	9P		9R
	9S		9T
TOTAUX (YN = ZV à 9S) et (YO = ZW à 9T) à reporter au tableau 2058-A :		YN 12 162	YO 13 498
		ligne WI	ligne WU

CONSEQUENCE DE LA METHODE PAR COMPOSANTS (art.237 septies du CGI)

Montant de la réintégration ou de la déduction	Montant au début de l'exercice	Imputations	Montant net à la fin de l'exercice
	L1		

CREDITS D'IMPOTS

Crédit d'impôt en faveur de la recherche	JQ	Crédit d'impôt en faveur de la formation des dirigeants	JR	Crédit d'impôt famille	JS
Réduction d'impôt en faveur du mécénat	JT	Crédit d'impôt investissement en Corse	JU	Crédit d'impôt en faveur de l'apprentissage	JV
Crédit d'impôt afférent aux valeurs mobilières (BIC)	JW	Autres imputations	JX	Crédit d'impôt pour la compétitivité et l'emploi	O1 72 763

ENTREPRISES DE TRANSPORT INSCRITES AU REGISTRE DES TRANSPORTS
art. L3113-1 du Code des Transports (case à cocher)

XU

* Des explications concernant cette rubrique sont données dans la notice n°2032.

(1) Cette case correspond au montant porté sur la ligne YK du tableau 2058 B déposé au titre de l'exercice précédent.

Désignation de l'entreprise : CFT Bassin de THAU										Néant <input type="checkbox"/> *			
ORIGINES	Report à nouveau figurant au bilan de l'exercice antérieur à celui pour lequel la déclaration est établie	ØC	(628 665)	AFFECTATIONS	Affectations aux réserves	- Réserve légale	ZB						
	Resultat de l'exercice précédant celui pour lequel la déclaration est établie	ØD	(355 094)		Dividendes	- Autres réserves	ZD	220 041					
	Prélèvements sur les réserves	ØE			Autres répartitions		ZE						
					Report à nouveau		ZF	(1 203 800)					
							ZG	(1)					
	TOTAL I	ØF	(983 760)				TOTAL II	ZH	(983 760)				
DISTRIBUTIONS (Article 235 ter ZCA)													
Montant total des sommes distribuées devant donner lieu au paiement de la contribution prévue à l'article 235 ter ZCA au titre de l'exercice										XV			
RENSEIGNEMENTS DIVERS													
										Exercice N :		Exercice N-1 :	
ENGAGEMENTS	- Engagements de crédit-bail mobilier (précisez le prix de revient des biens pris en crédit-bail)				J7			YQ					
	- Engagements de crédit-bail immobilier						YR						
	- Effets portés à l'escompte et non échus						YS						
DETAILS DES POSTES AUTRES ACHATS ET CHARGES EXTERNES	- Sous-traitance						YT	86 886					
	- Locations, charges locatives (dont montant des loyers des biens pris et de copropriété)				J8	50 313		XQ	51 421		35 012		
	- Personnel extérieur à l'entreprise						YU	1 019 030		823 172			
	- Rémunérations d'intermédiaires et honoraires (hors rétrocessions)						SS	105 036		93 584			
	- Rétrocessions d'honoraires, commissions et courtages						YV						
	- Autres comptes (dont cotisations versées aux organisations syndicales et professionnelles)				ES			ST	708 120		658 498		
	Total du poste correspondant à la ligne FW du tableau n° 2052						ZJ	1 970 493		1 610 266			
	IMPOTS ET TAXES	- Taxe professionnelle *, CFE, CVAE						YW	31 125		30 123		
- Autres impôts, taxes et versements assimilés (dont taxe intérieure sur les produits pétroliers)				ZS			9Z	247 103		240 614			
Total du compte correspondant à la ligne FX du tableau n° 2052						YX	278 228		270 737				
T.V.A.	- Montant de la T.V.A. collectée						YY	93 649		106 862			
	- Montant de la T.V.A. déductible comptabilisée au cours de l'exercice au titre des biens et services ne constituant pas des immobilisations						YZ	500 939		457 224			
DIVERS	- Montant brut des salaires (cf. dernière déclaration annuelle souscrite au titre des salaires DADS I, ou modèle 2460 de 2013) *						ØB	2 379 564					
	- Montant de la plus value constatée en franchise d'impôt lors de la première option pour le régime simplifié d'imposition *						ØS						
	- Effectif moyen du personnel * (dont : apprentis : 0 handicapés) : 3						YP	80		78			
	- Effectif affecté à l'activité artisanale						RL						
	- Taux d'intérêt le plus élevé servi aux associés à raison des sommes mises à la disposition de la société *						ZK	0,22 %		0,71 %			
- Numéro de centre de gestion agréé * XP						- Filiales et participations (Liste au 2059-G Si oui cocher 1 prévu par art.38 II de l'ann.III au CGI) Sinon 0				ZR	0		
REGIME DE GROUPE *	Société : résultat comme si elle n'avait jamais été membre du groupe.		JA	(286 234)		Plus-values à 15%	JK			Plus-values à 0%	JL		
						Plus-values à 19%	JM			Imputations	JC		
	Groupe : résultat d'ensemble.		JD			Plus-values à 15%	JN			Plus-values à 0%	JO		
						Plus-values à 19%	JP			Imputations	JF		
Si vous relevez du régime de groupe : indiquer 1 si société mère, 2 si société filiale				JH	2		N° SIRET de la société mère du groupe		JJ	4 2 9 1 9 8 0 0 5 0 0 2 8			

(1) Ce cadre est destiné à faire apparaître l'origine et le montant des sommes distribuées ou mises en réserve au cours de l'exercice dont les résultats font l'objet de la déclaration.

Il ne concerne donc pas, en principe, les résultats de cet exercice mais ceux des exercices antérieurs, qu'ils aient ou non déjà fait l'objet d'une précédente affectation.

* Des explications concernant cette rubrique sont données dans la notice n° 2032 (et dans la notice n° 2058-NOT pour le régime de groupe).

Formulaire obligatoire (article 53 A du code général des impôts)

Désignation de l'entreprise : **CFT Bassin de THAU**

Néant *

A - DETERMINATION DE LA VALEUR RESIDUELLE

Nature et date d'acquisition des éléments cédés *		Valeur d'origine *	Valeur nette réévaluée *	Amortissements pratiqués en franchise d'impôt	Autres amortissements *	Valeur résiduelle
①		②	③	④	⑤	⑥
I - Immobilisations *	1	logiciel revision NTU 30112006	120		120	
	2	Mobiles 18102012	936		281	654
	3	Fax Phillips FAX JET 04102004	165		165	
	4	Imprimante HP 5652 16012004	165		165	
	5	Imprimante HP 1300A 16012004	410		410	
	6	PC DELL XPS D300 01012004	400		400	
	7	Imprimante EPSON ST 14052004	132		132	
	8	PC 01072004	200		200	
	9	Imprimante 01072004	50		50	
	10	PC COMPACQ + ESP 15092004	500		500	
	11	Imprimante EPSON ST 24112004	105		105	
	12					

B - PLUS-VALUES, MOINS-VALUES

Qualification fiscale des plus et moins-values réalisées *

	Prix de vente	Montant global de la plus-value ou de la moins-value	Court terme	Long terme			Plus-value taxable à 19% (1)
				⑩			
				19%	15% ou 16%	0%	
I - Immobilisations *	1						
	2		(654)	(654)			
	3						
	4						
	5						
	6						
	7						
	8						
	9						
	10						
	11						
	12						
II - Autres éléments	13	Fraction résiduelle de la provision spéciale de réévaluation afférente aux éléments cédés	+				
	14	Amortissements irrégulièrement différés se rapportant aux éléments cédés	+				
	15	Amortissements afférents aux éléments cédés mais exclus des charges déductibles par une disposition légale	+				
	16	Amortissements non pratiqués en comptabilité et correspondant à la déduction fiscale pour investissement, définie par les lois de 1966, 1968 et 1975, effectivement utilisée	+				
	17	Résultats nets de concession ou de sous concession de licences d'exploitation de brevets faisant partie de l'actif immobilisé et n'ayant pas été acquis à titre onéreux depuis moins de deux ans					
	18	Provisions pour dépréciation des titres relevant du régime des plus ou moins-values à long terme devenues sans objet au cours de l'exercice					
	19	Dotations de l'exercice aux comptes de provisions pour dépréciation des titres relevant du régime des plus ou moins-values à long terme					
	20	Divers (détail à donner sur une note annexe)*					
CADRE A : plus ou moins value nette à court terme (total algébrique des lignes 1 à 20 de la colonne (9))			(654)				
CADRE B : plus ou moins value nette à long terme (total algébrique des lignes 1 à 20 de la colonne (10))			(A)	(B)		(C)	
CADRE C : autres plus-values taxables à 19% (11)				(B)	(Ventilation par taux)	(C)	

N° 2059-A - ACD-GROUPE

* Des explications concernant cette rubrique sont données dans la notice n° 2032

(1) Ces plus-values sont imposables au taux de 19% en application des articles 238 bis JA, 208 C et 210 E du CGI.

Formulaire obligatoire (article 53 A du Code général des impôts)

Désignation de l'entreprise : **CFT Bassin de THAU** Néant *

Rappel de la plus ou moins-value de l'exercice relevant du taux de 15 % 1 ou 16 % 2 .	
Gains nets retirés de la cession de titre de sociétés à prépondérance immobilières non cotées exclus du régime du long terme (art.219 I a sexies-0 bis du CGI) 1 *.	
Gains nets retirés de la cession de certains titres dont le prix de revient est supérieur à 22,8 M€ (art. 219 I a sexies-0 du CGI) 1 *.	

- 1** Entreprises soumises à l'impôt sur les sociétés.
- 2** Entreprises soumises à l'impôt sur le revenu.

I - SUIVI DES MOINS-VALUES DES ENTREPRISES SOUMISES A L'IMPOT SUR LE REVENU

Origine 1	Moins-values à 16 % 2	Imputations sur les plus-values à long terme de l'exercice imposables à 16 % 3	Solde des moins-values à 16 % 4
Moins-values nettes N			
Moins-values nettes à long terme subies au cours des dix exercices antérieurs (montants restant à déduire à la clôture du dernier exercice)	N - 1		
	N - 2		
	N - 3		
	N - 4		
	N - 5		
	N - 6		
	N - 7		
	N - 8		
	N - 9		
	N - 10		

II - SUIVI DES MOINS-VALUES A LONG TERME DES ENTREPRISES SOUMISES A L'IMPOT SUR LES SOCIETES *

Origine 1	Moins-values			Imputations sur les plus-values à long terme	Imputations sur le résultat de l'exercice 6	Solde des moins-values à reporter col. 7 = 2 + 3 + 4 - 5 - 6
	A 19 %, 16,5% (1) ou à 15 % 2	A 19 % ou 15 % imputables sur le résultat de l'exercice (article 219 I a sexies-0 du CGI) 3	A 19 % ou 15 % imputables sur le résultat de l'exercice (article 219 I a sexies-0 bis du CGI) 4	A 15 % Ou A 16,5 % ⁽¹⁾ 5		
Moins-values nettes N						
Moins-values nettes à long terme subies au cours des dix exercices antérieurs (montants restant à déduire à la clôture du dernier exercice)	N - 1					
	N - 2					
	N - 3					
	N - 4					
	N - 5					
	N - 6					
	N - 7					
	N - 8					
	N - 9					
	N - 10					

(1) Les plus-values et les moins-values à long terme afférentes aux titres de SPI cotées imposables à l'impôt sur les sociétés relèvent du taux de 16,5% (article 219I a du CGI), pour les exercices ouverts à compter du 31 décembre 2007.

* Des explications concernant cette rubrique sont données dans la notice n° 2032

15

**RESERVE SPECIALE DES PLUS-VALUES A LONG TERME
RESERVE SPECIALE DES PROVISIONS POUR FLUCTUATION DES COURS**

(personnes morales soumises à l'impôt sur les sociétés seulement)*

Désignation de l'entreprise : **CFT Bassin de THAU** Néant *

I SITUATION DU COMPTE AFFECTE A L'ENREGISTREMENT DE LA RESERVE SPECIALE POUR L'EXERCICE N						
Sous-comptes de la réserve spéciale des plus-values à long terme						
		taxées à 10 %	taxées à 15 %	taxées à 18 %	taxées à 19 %	taxées à 25 %
Montant de la réserve spéciale à la clôture de l'exercice précédent (N-1)	1					
Réserves figurant au bilan des sociétés absorbées au cours de l'exercice	2					
TOTAL (ligne 1 et 2)	3					
Prélèvements opérés { - donnant lieu à complément d'impôt sur les sociétés - ne donnant pas lieu à complément d'impôt sur les sociétés	4					
	5					
TOTAL (ligne 4 et 5)	6					
Montant de la réserve spéciale à la clôture de l'exercice (ligne 3 - ligne 6)	7					

II RESERVE SPECIALE DES PROVISIONS POUR FLUCTUATION DES COURS* (5°, 6°, 7° alinéas de l'art. 39.1-5° du CGI)				
montant de la réserve à l'ouverture de l'exercice ①	réserve figurant au bilan des sociétés absorbées au cours de l'année ②	montants prélevés sur la réserve		montant de la réserve à la clôture de l'exercice ⑤
		donnant lieu à complément d'impôt ③	ne donnant pas lieu à complément d'impôt ④	

N° 2059-D - ACD-GROUPE

* Des explications concernant cette rubrique sont données dans la notice n° 2032.

Désignation de l'entreprise : CFT Bassin de THAU		Néant <input type="checkbox"/> *
Exercice ouvert le : 01012013 et clos le : 31122013		Durée en nombre de mois 12
I - Production de l'entreprise		
Ventes de marchandises	OA	
Production vendue - Biens	OB	
Production vendue - Services	OC	1 289 307
Production stockée	OD	
Production immobilisée à hauteur des seules charges déductibles ayant concouru à sa formation	OE	
Subventions d'exploitation reçues et abandons de créances à caractère commercial	OF	5 005 801
Autres produits de gestion courante hors quote-parts de résultat sur opérations faites en commun	OH	106 097
Transferts de charges refacturées et transferts de charges déductibles de la valeur ajoutée	OI	3 376
Redevances pour concessions, brevets, licences et assimilés	OK	
Plus-values de cession d'éléments d'immobilisations corporelles et incorporelles, si rattachées à une activité normale et courante	OL	
Rentrées sur créances amorties lorsqu'elles se rapportent au résultat d'exploitation	XT	
TOTAL 1	OM	6 404 581
II - Consommation de biens et services en provenance de tiers ⁽¹⁾		
Achats de marchandises (droits de douanes compris)	ON	
Variation de stocks (marchandises)	OO	
Achats de matières premières et autres approvisionnements (droits de douane compris)	OP	846 514
Variation de stocks (matières premières et approvisionnements)	OQ	(16 617)
Autres achats et charges externes, à l'exception des loyers et redevances	OR	1 919 072
Loyers et redevances, à l'exception de ceux afférents à des immobilisations corporelles mises à disposition dans le cadre d'une convention de location-gérance ou de crédit-bail ou encore d'une convention de location de plus de 6 mois	OS	
Charges déductibles de la valeur ajoutée afférente à la production immobilisée déclarée	OU	
Autres charges de gestion courante hors quote-parts de résultat sur opérations faites en commun	OW	4 887
Abandons de créances à caractère commercial	OX	
Moins-value de cession d'éléments d'immobilisation corporelles et incorporelles, si attachées à une activité normale et courante	OY	
Taxes sur le C.A. autre que la TVA, contributions indirectes (droits sur les alcools et les tabacs...), T.I. P.P.	OZ	
Fraction des dotations aux amortissements afférents à des immobilisations corporelles mises à disposition dans le cadre d'une convention de location-gérance ou de crédit-bail ou encore d'une convention de location de plus de 6 mois	O9	
TOTAL 2	OJ	2 753 855
III - Valeur ajoutée produite		
Calcul de la Valeur Ajoutée	TOTAL 1 - TOTAL 2	OG
Valeur ajoutée assujettie à la CVAE (à reporter sur le 1329 et la 1330-CVAE)		SA
		3 650 726
Pour les entreprises de crédit, les entreprises de gestion d'instruments financiers, les entreprises d'assurance, de capitalisation et de réassurance de toute nature, cette fiche sera adaptée pour tenir compte des modalités particulières de détermination de la valeur ajoutée ressortant des plans comptables professionnels (extraits de ces rubriques à joindre).		

(1) Attention, il ne doit pas être tenu compte dans les lignes ON à OS, OW et OZ des charges déductibles de la valeur ajoutée, afférente à la production immobilisée déclarée ligne OE, portées en ligne OU.

* Des explications concernant cette rubrique sont données dans la notice n° 2032.

17 COMPOSITION DU CAPITAL SOCIAL

Formulaire obligatoire
(art. 38 de l'ann. III au C.G.I.)

(liste des personnes ou groupements de personnes de droit ou de fait
détenant directement au moins 10% du capital de la société)

(1) Néant *

N° de dépôt
[]

EXERCICE CLOS LE **31|1|2013**

N° SIRET **4 5 1 8 9 0 6 5 1 0 0 0 2 4**

DENOMINATION DE L'ENTREPRISE **CFT Bassin de THAU**

ADRESSE (voie) **15 rue de Copenhague Parc Aquatechnique**

CODE POSTAL **34200** VILLE **SETE**

Nombre total d'associés ou actionnaires personnes morales de l'entreprise P1 **1**

Nombre total de parts ou d'actions correspondantes P3 **10 080**

Nombre total d'associés ou actionnaires personnes physiques de l'entreprise P2

Nombre total de parts ou d'actions correspondantes P4

EXEMPLAIRE A CONSERVER PAR LE DECLARANT

I. CAPITAL DETENU PAR LES PERSONNES MORALES :

Forme juridique **S.A.** Dénomination **VECTALIA FRANCE**
 N° SIREN (si société établie en France) **429198005** % de détention **100,00** Nb de parts ou actions **10 080**
 Adresse : N° **150** Voie **Chemin de la poudrière**
 Code postal **66962** Commune **PERPIGNAN** Pays **FRANCE**

Forme juridique [] Dénomination []
 N° SIREN (si société établie en France) [] % de détention [] Nb de parts ou actions []
 Adresse : N° [] Voie []
 Code postal [] Commune [] Pays []

Forme juridique [] Dénomination []
 N° SIREN (si société établie en France) [] % de détention [] Nb de parts ou actions []
 Adresse : N° [] Voie []
 Code postal [] Commune [] Pays []

Forme juridique [] Dénomination []
 N° SIREN (si société établie en France) [] % de détention [] Nb de parts ou actions []
 Adresse : N° [] Voie []
 Code postal [] Commune [] Pays []

II. CAPITAL DETENU PAR LES PERSONNES PHYSIQUES :

Titre (2) [] Nom patronymique [] Prénom(s) []
 Nom marital [] % de détention [] Nb de parts ou actions []
 Naissance : Date [] N° département [] Commune [] Pays []
 Adresse : N° [] Voie []
 Code postal [] Commune [] Pays []

Titre (2) [] Nom patronymique [] Prénom(s) []
 Nom marital [] % de détention [] Nb de parts ou actions []
 Naissance : Date [] N° département [] Commune [] Pays []
 Adresse : N° [] Voie []
 Code postal [] Commune [] Pays []

N° 2059-F - ACD-GROUPE Février 2014 - 136 041

(1) Lorsque le nombre d'associés excède le nombre de lignes de l'imprimé, utiliser un ou plusieurs tableaux supplémentaires. Dans ce cas, il convient de numéroter chaque tableau en haut et à gauche de la case prévue à cet effet et de porter le nombre total de tableaux souscrits en bas à droite de cette même case.
 (2) Indiquer : M pour Monsieur, MME pour Madame ou MLE pour Mademoiselle.
 * Des explications concernant cette rubrique sont données dans la notice n° 2032

Formulaire obligatoire
(art. 38 de l'ann. III au C.G.I.)

18 **FILIALES ET PARTICIPATIONS**

(liste des personnes ou groupements de personnes de droit ou de fait
dont la société détient directement au moins 10 % du capital)

1/1 (1) Néant *

N° de dépôt
[]

EXERCICE CLOS LE **3|1|1|2|2|0|1|3|**

N° SIRET **4 5 1 8 9 0 6 5 1 0 0 0 2 4**

DENOMINATION DE L'ENTREPRISE **CFT Bassin de THAU**

ADRESSE (voie) **15 rue de Copenhague Parc Aquatechnique**

CODE POSTAL **34200** VILLE **SETE**

NOMBRE TOTAL DE FILIALES DETENUES PAR L'ENTREPRISE P5

EXEMPLAIRE A CONSERVER PAR LE DECLARANT

Forme juridique [] Dénomination []
 N° SIREN (si société établie en France) [] % de détention []
 Adresse : N° [] Voie []
 Code postal [] Commune [] Pays []

Forme juridique [] Dénomination []
 N° SIREN (si société établie en France) [] % de détention []
 Adresse : N° [] Voie []
 Code postal [] Commune [] Pays []

Forme juridique [] Dénomination []
 N° SIREN (si société établie en France) [] % de détention []
 Adresse : N° [] Voie []
 Code postal [] Commune [] Pays []

Forme juridique [] Dénomination []
 N° SIREN (si société établie en France) [] % de détention []
 Adresse : N° [] Voie []
 Code postal [] Commune [] Pays []

Forme juridique [] Dénomination []
 N° SIREN (si société établie en France) [] % de détention []
 Adresse : N° [] Voie []
 Code postal [] Commune [] Pays []

Forme juridique [] Dénomination []
 N° SIREN (si société établie en France) [] % de détention []
 Adresse : N° [] Voie []
 Code postal [] Commune [] Pays []

Forme juridique [] Dénomination []
 N° SIREN (si société établie en France) [] % de détention []
 Adresse : N° [] Voie []
 Code postal [] Commune [] Pays []

Forme juridique [] Dénomination []
 N° SIREN (si société établie en France) [] % de détention []
 Adresse : N° [] Voie []
 Code postal [] Commune [] Pays []

N° 2059-G - ACD-GROUPE
Février 2014 - 136 042

(1) Lorsque le nombre de filiales excède le nombre de lignes de l'imprimé, utiliser un ou plusieurs tableaux supplémentaires. Dans ce cas, il convient de numéroter chaque tableau en haut et à gauche de la case prévue à cet effet et de porter le nombre total de tableaux souscrits en bas à droite de cette même case.
 * Des explications concernant cette rubrique sont données dans la notice n° 2032