



REPUBLIQUE FRANÇAISE

SETE AGGLOPOLE MEDITERRANEE
COMMUNE dont la population est de 3500 habitants et plus

Numéro SIRET : 20006635500013
Poste comptable : SGC LITTORAL

Budget primitif relatif à l'exercice 2026 voté par Nature

Budget principal

Instruction budgétaire et comptable M. 57
applicable aux collectivités territoriales, leurs groupements et leurs établissements
publics

Sommaire

I - Informations générales

A - Informations statistiques, fiscales et financières	4
B - Modalités de vote du budget	5
C1 - Exécution du budget de l'exercice précédent - Résultats	6
C2 - Exécution du budget de l'exercice précédent - RAR Dépenses	7
C3 - Exécution du budget de l'exercice précédent - RAR Recettes	8

II - Présentation générale du budget

A - Vue d'ensemble - Vote et reports	9
B1 - Présentation des AP votées	10
B2 - Présentation des AE votées	11
C1 - Equilibre financier du budget - Investissement	12
C2 - Equilibre financier du budget - Fonctionnement	15
D1 - Balance générale - Dépenses	17
D2 - Balance générale - Recettes	19

III - Vote du budget

A - Section d'investissement - Vue d'ensemble	21
A1 - Section d'investissement - Dépenses - Détail par article	25
A2.1 - Section d'investissement - Dépenses - Vue d'ensemble des opérations d'équipement	27
A2.2 - Section d'investissement - Dépenses - Détail des opérations d'équipement gérées en AP	28
A2.3 - Section d'investissement - Dépenses - Détail des opérations d'équipement gérées hors AP	57
A3 - Section d'investissement - Recettes - Détail par article	58
B - Section de fonctionnement - Vue d'ensemble	62
B1 - Section de fonctionnement - Dépenses - Détail par article	65
B2 - Section de fonctionnement - Recettes - Détail par article	71

IV - Annexes

A - Présentation croisée

A1 - Section d'investissement - Vue d'ensemble	74
A1.01 - Opérations non ventilables	77
A1.900 - Fonction 0 - Services généraux	78
A1.900-5 - Fonction 0-5 - Gestion des fonds européens	Sans Objet
A1.901 - Fonction 1 - Sécurité	81
A1.902 - Fonction 2 - Enseignement, formation professionnelle et apprentissage	82
A1.903 - Fonction 3 - Culture, vie sociale, jeunesse, sports et loisirs	85
A1.904 - Fonction 4 - Santé et action sociale (hors RSA)	89
A1.904-4 - Fonction 4-4 - RSA	Sans Objet
A1.905 - Fonction 5 - Aménagement des territoires et habitat	92
A1.906 - Fonction 6 - Action économique	95
A1.907 - Fonction 7 - Environnement	97
A1.908 - Fonction 8 - Transports	100
A2 - Section de fonctionnement - Vue d'ensemble	104
A2.01 - Opérations non ventilables	106
A2.930 - Fonction 0 - Services généraux	107
A2.930-5 - Fonction 0-5 - Gestion des fonds européens	Sans Objet
A2.931 - Fonction 1 - Sécurité	113
A2.932 - Fonction 2 - Enseignement, formation professionnelle et apprentissage	114
A2.933 - Fonction 3 - Culture, vie sociale, jeunesse, sports et loisirs	118
A2.934 - Fonction 4 - Santé et action sociale (hors APA et RSA/Régularisation de RMI)	124
A2.934-3 - Fonction 4-3 - APA	Sans Objet
A2.934-4 - Fonction 4-4 - RSA/Régularisation de RMI	Sans Objet
A2.935 - Fonction 5 - Aménagement des territoires et habitat	127
A2.936 - Fonction 6 - Action économique	130
A2.937 - Fonction 7 - Environnement	132
A2.938 - Fonction 8 - Transports	135

B - Annexes patrimoniales

B1.1 - Etat de la dette - Détail des crédits de trésorerie	139
B1.2 - Etat de la dette - Répartition par nature de dette	140
B1.3 - Etat de la dette - Répartition par structure de taux	Sans Objet
B1.4 - Etat de la dette - Typologie de la répartition de l'encours	146
B1.5 - Etat de la dette - Détail des opérations de couverture	Sans Objet



B1.6 - Etat de la dette - Dette pour financer l'emprunt d'un autre organisme	147
B1.7 - Etat de la dette - Autres dettes	148
B2 - Méthodes utilisées pour les amortissements	
B3.1 - Etat des provisions constituées	Sans Objet
B3.2 - Etalement des provisions	Sans Objet
B4 - Etat des charges transférées	150
B5 - Détail des chapitres d'opérations pour comptes de tiers	151
B6 - Prêts	152
B7.1 - Etat synthétique des engagements donnés	153
B7.2 - Etat synthétique des engagements reçus	154
B7.3 - Etat des emprunts garantis	205
B7.4 - Calcul du ratio d'endettement relatif aux emprunts garantis	Sans Objet
B7.5 - Etat des contrats de crédit-bail	Sans Objet
B7.6 - Etat des marchés de partenariat	Sans Objet
B7.7 - Etat des recettes grevées d'affectation spéciale	Sans Objet
B7.8 - Autres engagements donnés	Sans Objet
B7.9 - Autres engagements reçus	206
B8 - Subventions versées	210
B9 - Etat du personnel	217
B10 - Liste des organismes dans lesquels la collectivité a pris un engagement financier	238
B11.1 - Liste des organismes de regroupement	239
B11.2 - Liste des établissements publics créés	240
B11.3 - Liste des services individualisés dans un budget annexe	
C - Annexes budgétaires	
C1.1 - Equilibre budgétaire	241
C1.2 - Equilibre budgétaire - Dépenses	242
C1.3 - Equilibre budgétaire - Recettes	243
D - Autres éléments d'information	
D1 - Liste des services assujettis à la TVA et non érigés en budget annexe	245
D2.1 - Services ferroviaires régionaux des voyageurs - Volet 1 : Budget	Sans Objet
D2.2 - Services ferroviaires régionaux des voyageurs - Volet 2 : Compte d'exploitation	246
D3 - Décisions en matière de taux	Sans Objet
D4.1 - Etats de la répartition de la TEOM - Investissement	Sans Objet
D4.2 - Etats de la répartition de la TEOM - Fonctionnement	Sans Objet
D5.1 - Etats des dépenses et recettes des services d'eau et d'assainissement - Fonctionnement (2)	Sans Objet
D5.2 - Etats des dépenses et recettes des services d'eau et d'assainissement - Investissement (2)	Sans Objet
V - Arrêté et signatures	
A - Arrêté et signatures	247

Préciser, pour chaque annexe, si l'état est joint ou sans objet.

Dans l'ensemble des tableaux, les cases grisées ne doivent pas être remplies.

Conformément à l'instruction budgétaire et comptable, il convient de mentionner que :

dans la présentation croisée, la rubrique fonctionnelle 01 – Opérations non ventilables comprend les impôts et taxes non affectés, les dotations et participations, la dette et les opérations financières, les opérations patrimoniales en investissement, les frais de fonctionnement des groupes d'élus en fonctionnement ;
les opérations d'ordre doivent figurer en italique.

(1) A utiliser également par les collectivités de moins de 3500 habitants qui mobiliseraient des AP-AE régies par l'article L.5217-10-7 du CGCT après avoir adopté un règlement budgétaire et financier conformément à l'article L. 5217-10-9. Si la collectivité opte pour ce régime, la collectivité ne renseigne pas les annexes C2.1 et C2.2 de la partie IV « Annexes ». Les projets de dotations d'AP-AE inscrits sur les annexes B1 et B2 de la partie II apparaissent alors dans les états de la partie III « Vote du budget », sinon les montants dans les champs AP-AE sont par convention de 0.

(2) Cet état ne peut être produit que par les communes dont la population est inférieure à 500 habitants et qui gèrent les services de distribution de l'eau potable et d'assainissement sous forme de régie simple sans budget annexe (art. L. 2221-11 du CGCT)



I – INFORMATIONS GENERALES
INFORMATIONS STATISTIQUES, FISCALES ET FINANCIERES

Informations statistiques

	Valeurs
Population totale	131622

Informations fiscales (N-2)

	Collectivité
Indicateur de ressources fiscales ou potentiel fiscal par habitant (1)	368,86

Informations financières – ratios

	Valeurs
1 Dépenses réelles de fonctionnement / population	472,36
2 Recettes réelles de fonctionnement / population	578,62
3 Dépenses d'équipement brut / population	160,81
4 Encours de dette / population (2) (3)	643,14
5 DGF / population	53,1
6 Dépenses de personnel / dépenses réelles de fonctionnement (4)	42,90 %
7 Dépenses réelles de fonctionnement et remboursement annuel de la dette en capital / recettes réelles de fonctionnement (4)	89,05 %
8 Dépenses d'équipement brut / recettes réelles de fonctionnement	27,79 %
9 Encours de la dette / recettes réelles de fonctionnement (2) (3) (4)	111,15 %
10 Epargne brute / recettes réelles de fonctionnement (2) (4)	18,36 %

(1) A renseigner selon les dispositions législatives et réglementaires applicables à la collectivité. Informations comprises dans la fiche de répartition de la DGF de l'exercice N-1, établie sur la base des informations N-2 (transmise par les services préfectoraux).

(2) Les ratios s'appuyant sur l'encours de la dette se calculent à partir du montant de la dette au 1^{er} janvier N.

(3) L'encours de dette doit comprendre les avances remboursables consenties au titre de l'article 25 de la loi n° 2020-935 du 30 juillet 2020 de finances rectificative pour 2020, portant attribution des avances remboursables sur les recettes fiscales prévues aux articles 1594 A et 1595 du code général des impôts

(4) Pour les syndicats mixtes, seules ces données sont à renseigner.

I – INFORMATIONS GENERALES

MODALITES DE VOTE DU BUDGET

- I – L'assemblée délibérante décide de voter le présent budget :
- au niveau du chapitre (1) pour la section d'investissement ;
 - au niveau du chapitre (1) pour la section de fonctionnement ;
 - avec (2) vote formel sur les chapitres « opérations d'équipement » ;
 - sans (2) vote formel sur chacun des chapitres.

La liste des articles spécialisés sur lesquels l'ordonnateur ne peut procéder à des virements d'article à article est la suivante :

II – En l'absence de mention au paragraphe I ci-dessus, le budget est réputé voté par chapitre, sans vote formel sur chacun des chapitres, en fonctionnement et en investissement sans vote formel pour les chapitres « opération d'équipement ».

III – Conformément à l'article L. 1612-28 du CGCT, l'assemblée délibérante autorise le président à opérer des virements de crédits de paiement de chapitre à chapitre, à l'exclusion des crédits relatifs aux dépenses de personnel, dans les limites suivantes (3) :

- Fonctionnement : 7.5 %
- Investissement : 7.5%

IV – En l'absence de mention au paragraphe III ci-dessus, le président est réputé ne pas avoir reçu l'autorisation de l'assemblée délibérante de pratiquer des virements de crédits de paiement de chapitre à chapitre.

V – Les provisions sont semi-budgétaires (4).

VI – La comparaison s'effectue par rapport au budget primitif (5) de l'exercice précédent.

VII – Le présent budget a été voté avec reprise anticipée des résultats de l'exercice N-1 (6).

(1) A compléter par « du chapitre » ou « de l'article ».

(2) Indiquer « avec » ou « sans ».

(3) Au maximum dans la limite de 7,5% des dépenses réelles de chaque section.

(4) A compléter par un seul des deux choix suivants, selon les dispositions législatives et réglementaires applicables à la collectivité :

- semi budgétaire ;

- budgétaire par délibération N°... du ...

(5) Indiquer « primitif » ou « cumulé ». Budget cumulé = BP + BS + DM.

(6) A compléter par un seul des trois choix suivants :

- sans reprise des résultats de l'exercice N-1 ;

- avec reprise des résultats de l'exercice N-1 ;

- avec reprise anticipée des résultats de l'exercice N-1.

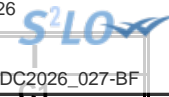

I – INFORMATIONS GENERALES
EXECUTION DU BUDGET DE L'EXERCICE PRECEDENT – RESULTATS (1)

	RESULTAT DE L'EXERCICE N-1			
	Dépenses	Recettes	Solde d'exécution ou résultat reporté	Résultat ou solde (A) (2)
TOTAL DU BUDGET	131 650 361,77	148 380 437,40	-8 311 790,29	A1 8 418 285,34
Investissement	52 398 012,02	48 941 694,45	(3) -15 272 120,36	A2 -18 728 437,93
Fonctionnement	79 252 349,75	99 438 742,95	(4) 6 960 330,07	A3 27 146 723,27

	RESTES A REALISER N-1				Solde (B)
	Dépenses		Recettes		
TOTAL des RAR	I + II	0,00	III + IV	0,00	B1 0,00
Investissement	I	0,00	III	0,00	B2 0,00
Fonctionnement	II	0,00	IV	0,00	B3 0,00

RESULTAT CUMULE = (A) + (B) (5)		
TOTAL	A1 + B1	8 418 285,34
Investissement	A2 + B2	-18 728 437,93
Fonctionnement	A3 + B3	27 146 723,27

(1) État à compléter uniquement en cas de reprise des résultats anticipés ou définitifs de l'exercice N-1.

(2) Indiquer le signe – si dépenses > recettes, et + si recettes > dépenses.

(3) Solde d'exécution de N-2 reporté sur la ligne budgétaire 001 de l'exercice N-1. Indiquer le signe – si dépenses > recettes, et + si recettes > dépenses.

(4) Résultat de fonctionnement reporté sur la ligne budgétaire 002 de l'exercice N-1. Indiquer le signe – si déficitaire, et + si excédentaire.

(5) Indiquer le signe – si déficit et + si excédent.



I – INFORMATIONS GENERALES
EXECUTION DU BUDGET DE L'EXERCICE PRECEDENT – RAR DEPENSES

DETAIL DES RESTES A REALISER N-1 EN DEPENSES (1)

Chap. / art. (2)	Libellé	Dépenses engagées non mandatées
SECTION D'INVESTISSEMENT – TOTAL		(I) 0,00
018	RSA	0,00
10	Dotations, fonds divers et réserves	0,00
13	Subventions d'investissement (3)	0,00
16	Emprunts et dettes assimilées	0,00
18	Cpte de liaison : affectation (BA,régie)	0,00
20	Immobilisations incorporelles (sauf le 204) (3)	0,00
204	Subventions d'équipement versées (3) (5)	0,00
21	Immobilisations corporelles (3)	0,00
22	Immobilisations reçues en affectation (3)	0,00
23	Immobilisations en cours (sauf 2324) (3)	0,00
26	Participations et créances rattachées	0,00
27	Autres immobilisations financières (3)	0,00
45	Chapitres d'opérations pour compte de tiers	0,00
SECTION DE FONCTIONNEMENT – TOTAL		(II) 0,00
011	Charges à caractère général (4)	0,00
012	Charges de personnel et frais assimilés (4)	0,00
014	Atténuations de produits	0,00
016	APA	0,00
017	RSA / Régularisations de RMI	0,00
65	Autres charges de gestion courante (4)	0,00
6586	Frais fonctionnement des groupes d'élus	0,00
66	Charges financières	0,00
67	Charges spécifiques (4)	0,00

(1) Il s'agit des restes à réaliser établis conformément à la comptabilité d'engagement annuelle. A imputer uniquement en cas de reprise des résultats anticipés ou définitifs de l'exercice précédent.

Les restes à réaliser de la section de fonctionnement correspondent : en dépenses, aux dépenses engagées non mandatées et non rattachées telles qu'elles ressortissent de la comptabilité des engagements ; et en recettes, aux recettes certaines n'ayant pas donné lieu à l'émission d'un titre et non rattachées.

Les restes à réaliser de la section d'investissement correspondent : en dépenses, aux dépenses engagées non mandatées au 31/12 de l'exercice précédent telles qu'elles ressortissent de la comptabilité des engagements ; et en recettes, aux recettes certaines n'ayant pas donné lieu à l'émission d'un titre au 31/12 de l'exercice précédent.

(2) Suivant le niveau de vote retenu par l'assemblée délibérante.

(3) Hors dépenses imputées au chapitre 018.

(4) Hors dépenses imputées aux chapitres 016 et 017.

(5) Le chapitre 204 « Subventions d'équipement versées » est un chapitre globalisé regroupant les comptes 204 et 2324.



I – INFORMATIONS GENERALES
EXECUTION DU BUDGET DE L'EXERCICE PRECEDENT – RAR RECETTES

DETAIL DES RESTES A REALISER N-1 EN RECETTES (1)

Chap. / art. (2)	Libellé	Titres restant à émettre
SECTION D'INVESTISSEMENT – TOTAL		(III) 0,00
018	RSA	0,00
024	Produits des cessions d'immobilisations	0,00
10	Dotations, fonds divers et réserves	0,00
13	Subventions d'investissement (reçues) (3)	0,00
16	Emprunts et dettes assimilées	0,00
18	Cpte de liaison : affectation (BA,régie)	0,00
20	Immobilisations incorporelles (sauf 204) (3)	0,00
204	Subventions d'équipement versées (3) (5)	0,00
21	Immobilisations corporelles (3)	0,00
22	Immobilisations reçues en affectation (3)	0,00
23	Immobilisations en cours (sauf 2324) (3)	0,00
26	Participations et créances rattachées	0,00
27	Autres immobilisations financières (3)	0,00
45	Chapitres d'opérations pour compte de tiers	0,00
SECTION DE FONCTIONNEMENT – TOTAL		(IV) 0,00
70	Prod. services, domaine, ventes diverses	0,00
73	Impôts et taxes	0,00
731	Fiscalité locale	0,00
74	Dotations et participations (4)	0,00
75	Autres produits de gestion courante (4)	0,00
013	Atténuations de charges (4)	0,00
016	APA	0,00
017	RSA / Régularisations de RMI	0,00
76	Produits financiers	0,00
77	Produits spécifiques (4)	0,00

(1) Il s'agit des restes à réaliser établis conformément à la comptabilité d'engagement annuelle. A imputer uniquement en cas de reprise des résultats anticipés ou définitifs de l'exercice précédent.

Les restes à réaliser de la section de fonctionnement correspondent : en dépenses, aux dépenses engagées non mandatées et non rattachées telles qu'elles ressortissent de la comptabilité des engagements ; et en recettes, aux recettes certaines n'ayant pas donné lieu à l'émission d'un titre et non rattachées.

Les restes à réaliser de la section d'investissement correspondent : en dépenses, aux dépenses engagées non mandatées au 31/12 de l'exercice précédent telles qu'elles ressortissent de la comptabilité des engagements ; et en recettes, aux recettes certaines n'ayant pas donné lieu à l'émission d'un titre au 31/12 de l'exercice précédent.

(2) Suivant le niveau de vote retenu par l'assemblée délibérante.

(3) Hors recettes imputées au chapitre 018.

(4) Hors recettes imputées aux chapitres 016 et 017.

(5) Le chapitre 204 « Subventions d'équipement versées » est un chapitre globalisé regroupant les comptes 204 et 2324.

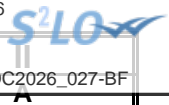

II – PRESENTATION GENERALE DU BUDGET
VUE D'ENSEMBLE DU BUDGET – VOTE ET REPORTS

		DEPENSES	RECETTES
VOTE	Crédits d'investissement votés au titre du présent budget (y compris le compte 1068)	49 816 341,00	68 544 778,93
+		+	+
REPORTS	Restes à réaliser de l'exercice précédent (RAR N-1) (1)	0,00	0,00
	001 Solde d'exécution de la section d'investissement reporté (1)	(si solde négatif) 18 728 437,93	(si solde positif) 0,00
=		=	=
Total de la section d'investissement (2)		68 544 778,93	68 544 778,93
		DEPENSES	RECETTES
VOTE	Crédits de fonctionnement votés au titre du présent budget	104 519 785,34	96 101 500,00
+		+	+
REPORTS	Restes à réaliser de l'exercice précédent (RAR N-1) (1)	0,00	0,00
	002 Résultat de fonctionnement reporté (1)	(si déficit) 0,00	(si excédent) 8 418 285,34
=		=	=
Total de la section de fonctionnement (3)		104 519 785,34	104 519 785,34
TOTAL DU BUDGET (4)		173 064 564,27	173 064 564,27

(1) A imputer uniquement en cas de reprise des résultats anticipés ou définitifs de l'exercice précédent.

Les restes à réaliser de la section de fonctionnement correspondent : en dépenses, aux dépenses engagées non mandatées et non rattachées telles qu'elles ressortissent de la comptabilité des engagements ; et en recettes, aux recettes certaines n'ayant pas donné lieu à l'émission d'un titre et non rattachées.

Les restes à réaliser de la section d'investissement correspondent : en dépenses, aux dépenses engagées non mandatées au 31/12 de l'exercice précédent telles qu'elles ressortissent de la comptabilité des engagements ; et en recettes, aux recettes certaines n'ayant pas donné lieu à l'émission d'un titre au 31/12 de l'exercice précédent.

(2) Total de la section d'investissement = RAR + solde d'exécution reporté + crédits d'investissement votés.

(3) Total de la section de fonctionnement = RAR + résultat reporté + crédits de fonctionnement votés.

(4) Total du budget = total de la section de fonctionnement + total de la section d'investissement.

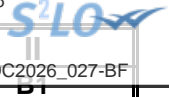

II – PRESENTATION GENERALE DU BUDGET
PRESENTATION DES AP VOTEES

AUTORISATION DE PROGRAMME (1)		Chapitre(s)	Montant
Numéro	Libellé		
390000/2019	AIDES AUX ENTREPRISES	390000	16 842 104,88
382400/2019	AMENAGEMENT DE L' ESPACE	382400	35 488 451,52
330000/2019	CONSTRUCTIONS ET TRAVAUX BATIMENTS CULTURELS	330000	27 754 902,00
340000/2019	CONSTRUCTIONS ET TRAVAUX BATIMENTS SPORTIFS	340000	29 252 078,40
381000/2020	EAUX PLUVIALES	381000	15 969 970,77
392000/2019	EQUIPEMENT ECO ET ENSEIGNEMENT SUP	392000	20 921 464,43
381001/2020	GEMAPI	381001	30 900 964,07
300000/2020	MOBILIER ET MATERIEL SETE AGGLOPOLE MEDITERRANEE	300000	9 904 750,24
381501/2019	MOBILITE DURABLE	381501	4 674 073,83
381590/2019	MOBILITE ET VOIRIE INTERCOMMUNALE	381590	50 907 364,34
381502/2019	PARTICIPATION AUX PROJETS ETAT REGION DEPARTEMENT	381502	3 624 032,19
332200/2020	PATRIMOINE ET ARCHEOLOGIE PREVENTIVE	332200	709 952,83
320400/2019	SUBVENTIONS EQUIP VERSEES AUX COMMUNES	320400	18 052 827,83
370450/2019	SUBVENTIONS HABITAT	370450	36 400 494,94
383300/2019	TRAVAUX ESPACES NATURELS	383300	3 280 378,11
382300/2019	TRAVAUX ETUDES ET AMENAGEMENT DIVERS	382300	7 951 353,39
TOTAL			312 635 163,77
« AP de dépenses imprévues » (2)		020	0,00
TOTAL GENERAL			312 635 163,77

(1) Il s'agit des AP nouvelles qui sont votées lors de la séance d'adoption du budget. Cela concerne des AP relatives à de nouvelles programmations pluriannuelles mais également des AP modifiant un stock d'AP existant.

(2) L'assemblée peut voter des AP de « dépenses imprévues ». Leur montant est limité à 2 % des dépenses réelles de la section correspondante. En fin d'exercice, ces AP sont automatiquement annulées si elles n'ont pas été engagées.

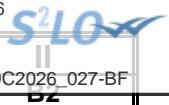

II – PRESENTATION GENERALE DU BUDGET
PRESENTATION DES AE VOTEES

AUTORISATION D'ENGAGEMENT (1)		Chapitre(s)	Montant
Numéro	Libellé		
TOTAL			0,00
« AE de dépenses imprévues » (2)		022	0,00
TOTAL GENERAL			0,00

(1) Il s'agit des AE nouvelles qui sont votées lors de la séance d'adoption du budget. Cela concerne des AE relatives à de nouveaux engagements pluriannuels mais également des AE modifiant un stock d'AE existant.

(2) L'assemblée peut voter des AE de « dépenses imprévues ». Leur montant est limité à 2 % des dépenses réelles de la section correspondante. En fin d'exercice, ces AE sont automatiquement annulées si elles n'ont pas été engagées.



**II – PRESENTATION GENERALE DU BUDGET
EQUILIBRE FINANCIER DU BUDGET – SECTION D'INVESTISSEMENT**

DEPENSES D'INVESTISSEMENT

Chap.	Libellé	Pour mémoire, budget précédent (1)	Restes à réaliser N-1	Propositions nouvelles (2)	Vote de l'assemblée	TOTAL (= RAR + vote)
018	RSA	0,00	0,00	0,00	0,00	0,00
20	Immobilisations incorporelles (sauf le 204) (y compris opérations) (3)	3 888 986,00	0,00	5 806 247,00	5 806 247,00	5 806 247,00
204	Subventions d'équipement versées (y compris opérations) (3) (8)	10 390 300,00	0,00	10 786 600,00	10 786 600,00	10 786 600,00
21	Immobilisations corporelles (y compris opérations) (3)	7 864 666,07	0,00	10 874 973,00	10 874 973,00	10 874 973,00
22	Immobilisations reçues en affectation (y compris opérations) (3) (4)	0,00	0,00	0,00	0,00	0,00
23	Immobilisations en cours (sauf 2324) (y compris opérations) (3)	22 887 358,00	0,00	8 278 521,00	8 278 521,00	8 278 521,00
Total des dépenses d'équipement		45 031 310,07	0,00	35 746 341,00	35 746 341,00	35 746 341,00
10	Dotations, fonds divers et réserves	120 000,00	0,00	120 000,00	120 000,00	120 000,00
13	Subventions d'investissement (3)	50 000,00	0,00	0,00	0,00	0,00
16	Emprunts et dettes assimilées	5 801 500,00	0,00	6 655 000,00	6 655 000,00	6 655 000,00
18	Cpte de liaison : affectation (BA,régie) (5)	0,00	0,00	0,00	0,00	0,00
26	Participations et créances rattachées	80 000,00	0,00	0,00	0,00	0,00
27	Autres immobilisations financières (3)	2 250 000,00	0,00	0,00	0,00	0,00
Total des dépenses financières		8 301 500,00	0,00	6 775 000,00	6 775 000,00	6 775 000,00
45...	Chapitres d'opérations pour compte de tiers (6)	0,00	0,00	0,00	0,00	0,00
Total des dépenses réelles d'investissement		53 332 810,07	0,00	42 521 341,00	42 521 341,00	42 521 341,00

040	Opérations ordre transf. entre sections (7)	6 250 000,00		6 295 000,00	6 295 000,00	6 295 000,00
041	Opérations patrimoniales (7)	1 000 000,00		1 000 000,00	1 000 000,00	1 000 000,00
Total des dépenses d'ordre d'investissement		7 250 000,00		7 295 000,00	7 295 000,00	7 295 000,00

TOTAL	60 582 810,07	0,00	49 816 341,00	49 816 341,00	49 816 341,00
--------------	----------------------	-------------	----------------------	----------------------	----------------------

+

D 001 SOLDE D'EXECUTION NEGATIF REPORTE OU ANTICIPE	18 728 437,93
--	----------------------

=

TOTAL DES DEPENSES D'INVESTISSEMENT CUMULEES	68 544 778,93
---	----------------------

(1) Voir état I-B pour la comparaison par rapport au budget précédent.

(2) Proposition formulée par le président pour l'exercice N.

(3) Hors dépenses imputées au chapitre 018.

(4) En dépenses, le chapitre 22 retrace les travaux d'investissement réalisés sur les biens reçus en affectation. En recette, il retrace, le cas échéant, l'annulation de tels travaux effectués sur un exercice antérieur.

(5) A servir uniquement lorsque la collectivité effectue une dotation initiale en espèces au profit d'un service public non personnalisé qu'elle crée.

(6) Seul le total des opérations pour compte de tiers figure sur cet état (voir le détail en IV-B5).

(7) DF 023 = RI 021 ; DI 040 = RF 042 ; RI 040 = DF 042 ; DI 041 = RI 041.

(8) Le chapitre 204 « Subventions d'équipement versées » est un chapitre globalisé regroupant les comptes 204 et 2324.

II – PRESENTATION GENERALE DU BUDGET	II
EQUILIBRE FINANCIER DU BUDGET – SECTION D'INVESTISSEMENT	C1

RECETTES D'INVESTISSEMENT

Chap.	Libellé	Pour mémoire, budget précédent (1)	Restes à réaliser N-1	Propositions nouvelles (2)	Vote de l'assemblée	TOTAL (= RAR + vote)
018	RSA	0,00	0,00	0,00	0,00	0,00
13	Subventions d'investissement (reçues) (sauf le 138) (3)	7 152 895,00	0,00	4 318 077,24	4 318 077,24	4 318 077,24
16	Emprunts et dettes assimilées (4)	15 906 517,00	0,00	10 153 723,52	10 153 723,52	10 153 723,52
20	Immobilisations incorporelles (sauf le 204) (3)	0,00	0,00	0,00	0,00	0,00
204	Subventions d'équipement versées (3) (13)	0,00	0,00	0,00	0,00	0,00
21	Immobilisations corporelles (3)	0,00	0,00	0,00	0,00	0,00
22	Immobilisations reçues en affectation (3) (5)	0,00	0,00	0,00	0,00	0,00
23	Immobilisations en cours (sauf 2324) (3)	0,00	0,00	0,00	0,00	0,00
Total des recettes d'équipement		23 059 412,00	0,00	14 471 800,76	14 471 800,76	14 471 800,76
10	Dotations, fonds divers et réserves (sauf 1068)	3 400 000,00	0,00	1 830 000,00	1 830 000,00	1 830 000,00
1068	Excédents de fonctionnement capitalisés (6)	15 272 120,36	0,00	18 728 437,93	18 728 437,93	18 728 437,93
138	Autres subventions invest. non transf. (3) (7)	0,00	0,00	0,00	0,00	0,00
16	Emprunts et dettes assimilées	1 500,00	0,00	0,00	0,00	0,00
18	Cpte de liaison : affectation (BA,régie) (8)	0,00	0,00	0,00	0,00	0,00
26	Participations et créances rattachées	0,00	0,00	0,00	0,00	0,00
27	Autres immobilisations financières (3)	0,00	0,00	0,00	0,00	0,00
024	Produits des cessions d'immobilisations	0,00	0,00	1 309 000,00	1 309 000,00	1 309 000,00
Total des recettes financières		18 673 620,36	0,00	21 867 437,93	21 867 437,93	21 867 437,93
45...	Chapitres d'opérations pour le compte de tiers (9)	0,00	0,00	0,00	0,00	0,00
Total des recettes réelles d'investissement		41 733 032,36	0,00	36 339 238,69	36 339 238,69	36 339 238,69

021	Virement de la section de fonctionnement (10)	24 921 898,07		23 005 540,24	23 005 540,24	23 005 540,24
040	Opérations ordre transf. entre sections (10) (11)	8 200 000,00		8 200 000,00	8 200 000,00	8 200 000,00
041	Opérations patrimoniales (10)	1 000 000,00		1 000 000,00	1 000 000,00	1 000 000,00
Total des recettes d'ordre d'investissement		34 121 898,07		32 205 540,24	32 205 540,24	32 205 540,24

TOTAL	75 854 930,43	0,00	68 544 778,93	68 544 778,93	68 544 778,93
--------------	----------------------	-------------	----------------------	----------------------	----------------------

+

R 001 SOLDE D'EXECUTION POSITIF REPORTE OU ANTICIPE	0,00
--	-------------

=

TOTAL DES RECETTES D'INVESTISSEMENT CUMULEES	68 544 778,93
---	----------------------

Pour information :

Il s'agit, pour un budget voté en équilibre, des ressources propres correspondant à l'excédent des recettes réelles de fonctionnement sur les dépenses réelles de fonctionnement. Il sert à financer le remboursement du capital de la dette et les nouveaux investissements de la collectivité.

AUTOFINANCEMENT PREVISIONNEL DÉGAGÉ PAR LA SECTION DE FONCTIONNEMENT (12)	24 910 540,24
--	----------------------

(1) Voir état I-B pour la comparaison par rapport au budget précédent.

(2) Proposition formulée par le président pour l'exercice N.

(3) Hors recettes imputées au chapitre 018.

(4) Sauf 165, 166 et 16449.

(5) En dépenses, le chapitre 22 retrace les travaux d'investissement réalisés sur les biens reçus en affectation. En recette, il retrace, le cas échéant, l'annulation de tels travaux effectués sur un exercice antérieur.

(6) Le compte 1068 n'est pas un chapitre mais un article du chapitre 10.

(7) Le compte 138 n'est pas un chapitre mais une subdivision du chapitre 13.

Envoyé en préfecture le 11/03/2026
Reçu en préfecture le 11/03/2026
Publié le 
ID : 034-200066355-20260305-DC2026_027-BF

(8) A servir uniquement lorsque la collectivité effectue une dotation initiale en espèces au profit d'un service public non personnalisé

(9) Seul le total des opérations pour compte de tiers figure sur cet état (voir le détail en IV-B5).

(10) $DF\ 023 = RI\ 021$; $DI\ 040 = RF\ 042$; $RI\ 040 = DF\ 042$; $DI\ 041 = RI\ 041$.

(11) Les comptes 15, 29, 39, 49 et 59 peuvent figurer dans le détail du chapitre si la collectivité a opté pour le régime des provisions budgétaires, conformément aux dispositions législatives et réglementaires applicables.

(12) Solde de l'opération $DF\ 023 + DF\ 042 - RF\ 042$ ou solde de l'opération $RI\ 021 + RI\ 040 - DI\ 040$.

(13) Le chapitre 204 « Subventions d'équipement versées » est un chapitre globalisé regroupant les comptes 204 et 2324.



**II – PRESENTATION GENERALE DU BUDGET
EQUILIBRE FINANCIER – SECTION DE FONCTIONNEMENT**

DEPENSES DE FONCTIONNEMENT

Chap.	Libellé	Pour mémoire, budget précédent (1)	Restes à réaliser N-1	Propositions nouvelles (2)	Vote de l'assemblée	TOTAL (= RAR + vote)
011	Charges à caractère général (3)	14 237 088,00	0,00	13 789 679,10	13 789 679,10	13 789 679,10
012	Charges de personnel et frais assimilés (3)	30 408 314,00	0,00	31 450 000,00	31 450 000,00	31 450 000,00
014	Atténuations de produits	12 705 614,00	0,00	11 296 614,00	11 296 614,00	11 296 614,00
016	APA	0,00	0,00	0,00	0,00	0,00
017	RSA / Régularisations de RMI	0,00	0,00	0,00	0,00	0,00
65	Autres charges de gestion courante (sauf 6586) (3)	12 911 345,00	0,00	14 482 952,00	14 482 952,00	14 482 952,00
6586	Frais fonctionnement des groupes d'élus	0,00	0,00	0,00	0,00	0,00
Total des dépenses de gestion courante		70 262 361,00	0,00	71 019 245,10	71 019 245,10	71 019 245,10
66	Charges financières	2 320 000,00	0,00	2 225 000,00	2 225 000,00	2 225 000,00
67	Charges spécifiques (3)	40 000,00	0,00	40 000,00	40 000,00	40 000,00
68	Dotations aux provisions, dépréciations (semi-budgétaires) (3)	30 000,00		30 000,00	30 000,00	30 000,00
Total des dépenses réelles de fonctionnement		72 652 361,00	0,00	73 314 245,10	73 314 245,10	73 314 245,10

023	Virement à la section d'investissement (4)	24 921 898,07		23 005 540,24	23 005 540,24	23 005 540,24
042	Opérations ordre transf. entre sections (4) (5)	8 200 000,00		8 200 000,00	8 200 000,00	8 200 000,00
043	Opérations ordre intérieur de la section (4)	0,00		0,00	0,00	0,00
Total des dépenses d'ordre de fonctionnement		33 121 898,07		31 205 540,24	31 205 540,24	31 205 540,24

TOTAL	105 774 259,07	0,00	104 519 785,34	104 519 785,34	104 519 785,34
--------------	-----------------------	-------------	-----------------------	-----------------------	-----------------------

+

D 002 RESULTAT REPORTE OU ANTICIPE	0,00
---	-------------

=

TOTAL DES DEPENSES DE FONCTIONNEMENT CUMULEES	104 519 785,34
--	-----------------------

(1) Voir état I-B pour la comparaison par rapport au budget précédent.

(2) Proposition formulée par le président pour l'exercice N.

(3) Hors dépenses imputées aux chapitres 016 et 017.

(4) DF 023 = RI 021 ; DI 040 = RF 042 ; RI 040 = DF 042 ; DF 043 = RF 043.

(5) Les comptes 68 peuvent figurer dans le détail du chapitre si la collectivité a opté pour le régime des provisions budgétaires, conformément aux dispositions législatives et réglementaires applicables.

II – PRESENTATION GENERALE DU BUDGET	II
EQUILIBRE FINANCIER – SECTION DE FONCTIONNEMENT	C2

RECETTES DE FONCTIONNEMENT

Chap.	Libellé	Pour mémoire, budget précédent (1)	Restes à réaliser N-1	Propositions nouvelles (2)	Vote de l'assemblée	TOTAL (= RAR + vote)
013	Atténuations de charges (3)	350 221,00	0,00	15 000,00	15 000,00	15 000,00
016	APA	0,00	0,00	0,00	0,00	0,00
017	RSA / Régularisations de RMI	0,00	0,00	0,00	0,00	0,00
70	Prod. services, domaine, ventes diverses	3 748 156,00	0,00	3 258 983,00	3 258 983,00	3 258 983,00
73	Impôts et taxes (sauf le 731)	30 649 782,00	0,00	29 830 442,00	29 830 442,00	29 830 442,00
731	Fiscalité locale	43 491 177,00	0,00	42 749 073,00	42 749 073,00	42 749 073,00
74	Dotations et participations (3)	13 867 831,00	0,00	13 426 797,00	13 426 797,00	13 426 797,00
75	Autres produits de gestion courante (3)	441 762,00	0,00	506 205,00	506 205,00	506 205,00
Total des recettes de gestion courante		92 548 929,00	0,00	89 786 500,00	89 786 500,00	89 786 500,00
76	Produits financiers	0,00	0,00	0,00	0,00	0,00
77	Produits spécifiques (3)	15 000,00	0,00	20 000,00	20 000,00	20 000,00
78	Reprises amort., dépréciations, prov. (semi-budgétaires) (3)	0,00		0,00	0,00	0,00
Total des recettes réelles de fonctionnement		92 563 929,00	0,00	89 806 500,00	89 806 500,00	89 806 500,00

042	Opérations ordre transf. entre sections (4) (5)	6 250 000,00		6 295 000,00	6 295 000,00	6 295 000,00
043	Opérations ordre intérieur de la section (4)	0,00		0,00	0,00	0,00
Total des recettes d'ordre de fonctionnement		6 250 000,00		6 295 000,00	6 295 000,00	6 295 000,00

TOTAL	98 813 929,00	0,00	96 101 500,00	96 101 500,00	96 101 500,00
--------------	----------------------	-------------	----------------------	----------------------	----------------------

+

R 002 RESULTAT REPORTE OU ANTICIPE	8 418 285,34
---	---------------------

=

TOTAL DES RECETTES DE FONCTIONNEMENT CUMULEES	104 519 785,34
--	-----------------------

Pour information :

AUTOFINANCEMENT PREVISIONNEL DÉGAGÉ AU PROFIT DE LA SECTION D'INVESTISSEMENT (6)	24 910 540,24
---	----------------------

Il s'agit, pour un budget voté en équilibre, des ressources propres correspondant à l'excédent des recettes réelles de fonctionnement sur les dépenses réelles de fonctionnement. Il sert à financer le remboursement du capital de la dette et les nouveaux investissements de la collectivité.

(1) Voir état I-B pour la comparaison par rapport au budget précédent.

(2) Proposition formulée par le président pour l'exercice N.

(3) Hors recettes imputées aux chapitres 016 et 017.

(4) $DF\ 023 = RI\ 021$; $DI\ 040 = RF\ 042$; $RI\ 040 = DF\ 042$; $DF\ 043 = RF\ 043$.

(5) Les comptes 78 peuvent figurer dans le détail du chapitre si la collectivité a opté pour le régime des provisions budgétaires, conformément aux dispositions législatives et réglementaires applicables.

(6) Solde de l'opération $DF\ 023 + DF\ 042 - RF\ 042$ ou solde de l'opération $RI\ 021 + RI\ 040 - DI\ 040$.



II – PRESENTATION GENERALE DU BUDGET

BALANCE GENERALE – DEPENSES

DEPENSES D'INVESTISSEMENT (y compris RAR)

INVESTISSEMENT		Opérations réelles (1)	Opérations d'ordre (2)	TOTAL
10	Dotations, fonds divers et réserves	120 000,00	0,00	120 000,00
13	Subventions d'investissement (3)	0,00	1 335 000,00	1 335 000,00
15	Provisions pour risques et charges (4)		0,00	0,00
16	Emprunts et dettes assimilées (sauf 1688 non budgétaire)	6 655 000,00	0,00	6 655 000,00
18	Cpte de liaison : affectation (BA,régie)	(7) 0,00		0,00
	Total des opérations d'équipement	35 746 341,00		35 746 341,00
20	Immobilisations incorporelles (sauf 204) (3) (5)	0,00	0,00	0,00
204	Subventions d'équipement versées (3) (5) (10)	0,00	0,00	0,00
21	Immobilisations corporelles (3) (5)	0,00	0,00	0,00
22	Immobilisations reçues en affectation (3) (5)	(8) 0,00	0,00	0,00
23	Immobilisations en cours (3) (sauf 2324) (5)	0,00	1 000 000,00	1 000 000,00
018	RSA	0,00	0,00	0,00
26	Participations et créances rattachées	0,00	0,00	0,00
27	Autres immobilisations financières (3)	0,00	0,00	0,00
28	Amortissement des immobilisations (reprises)		0,00	0,00
29	Dépréciations des immobilisations (4)		0,00	0,00
39	Dépréciation des stocks et en-cours (4)		0,00	0,00
3...	Stocks et en-cours		0,00	0,00
198	Neutralisation des amortissements		4 960 000,00	4 960 000,00
45	Chapitres d'opérations pour compte de tiers (6)	0,00	0,00	0,00
481	Charges à rép. sur plusieurs exercices		0,00	0,00
49	Dépréciation des comptes de tiers (4)		0,00	0,00
59	Dépréciation des comptes financiers (4)		0,00	0,00
Dépenses d'investissement – Total		42 521 341,00	7 295 000,00	49 816 341,00

+

D 001 SOLDE D'EXECUTION NEGATIF REPORTE OU ANTICIPE	18 728 437,93
--	----------------------

=

TOTAL DES DEPENSES D'INVESTISSEMENT CUMULEES	68 544 778,93
---	----------------------

DEPENSES DE FONCTIONNEMENT (y compris RAR)

FONCTIONNEMENT		Opérations réelles (1)	Opérations d'ordre (2)	TOTAL
011	Charges à caractère général (9)	13 789 679,10		13 789 679,10
012	Charges de personnel et frais assimilés (9)	31 450 000,00		31 450 000,00
014	Atténuations de produits	11 296 614,00		11 296 614,00
016	APA	0,00		0,00
017	RSA / Régularisations de RMI	0,00		0,00
60	Achats et variation des stocks		0,00	0,00
65	Autres charges de gestion courante (sauf 6586) (9)	14 482 952,00	0,00	14 482 952,00
6586	Frais fonctionnement des groupes d'élus	0,00		0,00
66	Charges financières	2 225 000,00	0,00	2 225 000,00
67	Charges spécifiques (9)	40 000,00	0,00	40 000,00
68	Dot. aux amortissements et provisions (9)	30 000,00	8 200 000,00	8 230 000,00
71	Production stockée (ou déstockage)		0,00	0,00
023	Virement à la section d'investissement		23 005 540,24	23 005 540,24
Dépenses de fonctionnement – Total		73 314 245,10	31 205 540,24	104 519 785,34

+

D 002 RESULTAT REPORTE OU ANTICIPE	0,00
---	-------------

=

TOTAL DES DEPENSES DE FONCTIONNEMENT CUMULEES	104 519 785,34
--	-----------------------

(1) Y compris les opérations relatives au rattachement et les opérations d'ordre semi-budgétaires.

(2) Voir la liste des opérations d'ordre de l'instruction budgétaire et comptable M. 57.

(3) Hors dépenses imputées au chapitre 018.



- (4) Ces chapitres ne sont à renseigner que si la collectivité applique le régime des provisions budgétaires, conformément aux dispositions législatives et réglementaires applicables.
- (5) Hors chapitres opérations.
- (6) Seul le total des opérations pour compte de tiers figure sur cet état (voir le détail en IV-B5).
- (7) A utiliser uniquement dans le cas où la collectivité effectuerait une dotation initiale au profit d'un service public doté de la seule autonomie financière.
- (8) A utiliser uniquement dans le cas où la collectivité effectuerait des dépenses sur des biens affectés.
- (9) Hors dépenses imputées aux chapitres 016 et 017.
- (10) Le chapitre 204 « Subventions d'équipement versées » est un chapitre globalisé regroupant les comptes 204 et 2324.



II – PRESENTATION GENERALE DU BUDGET

BALANCE GENERALE – RECETTES

RECETTES D'INVESTISSEMENT (y compris RAR)

INVESTISSEMENT		Opérations réelles (1)	Opérations d'ordre (2)	TOTAL
10	Dotations, fonds divers et réserves (sauf 1068)	1 830 000,00	0,00	1 830 000,00
13	Subventions d'investissement (reçues) (3)	4 318 077,24	0,00	4 318 077,24
15	Provisions pour risques et charges (4)		0,00	0,00
16	Emprunts et dettes assimilées (sauf 1688 non budgétaire)	10 153 723,52	0,00	10 153 723,52
18	Cpte de liaison : affectation (BA,régie)	(6) 0,00		0,00
20	Immobilisations incorporelles (sauf le 204) (3)	0,00	1 000 000,00	1 000 000,00
204	Subventions d'équipement versées (3) (9)	0,00	0,00	0,00
21	Immobilisations corporelles (3)	0,00	0,00	0,00
22	Immobilisations reçues en affectation (3)	(7) 0,00	0,00	0,00
23	Immobilisations en cours(sauf 2324) (3)	0,00	0,00	0,00
018	RSA	0,00	0,00	0,00
26	Participations et créances rattachées	0,00	0,00	0,00
27	Autres immobilisations financières (3)	0,00	0,00	0,00
28	Amortissement des immobilisations		8 200 000,00	8 200 000,00
29	Dépréciations des immobilisations (4)		0,00	0,00
39	Dépréciation des stocks et en-cours (4)		0,00	0,00
3...	Stocks et en-cours		0,00	0,00
45	Chapitres d'opérations pour compte de tiers (5)	0,00	0,00	0,00
481	Charges à rép. sur plusieurs exercices		0,00	0,00
49	Dépréciation des comptes de tiers (4)		0,00	0,00
59	Dépréciation des comptes financiers (4)		0,00	0,00
021	Virement de la section de fonctionnement		23 005 540,24	23 005 540,24
024	Produits des cessions d'immobilisations	1 309 000,00		1 309 000,00
Recettes d'investissement – Total		17 610 800,76	32 205 540,24	49 816 341,00

+

R 001 SOLDE D'EXECUTION POSITIF REPORTE OU ANTICIPE	0,00
--	-------------

+

R 1068 AFFECTATION DU RESULTAT	18 728 437,93
---------------------------------------	----------------------

=

TOTAL DES RECETTES D'INVESTISSEMENT CUMULEES	68 544 778,93
---	----------------------

RECETTES DE FONCTIONNEMENT (y compris RAR)

FONCTIONNEMENT		Opérations réelles (1)	Opérations d'ordre (2)	TOTAL
013	Atténuations de charges (8)	15 000,00		15 000,00
016	APA	0,00		0,00
017	RSA / Régularisations de RMI	0,00		0,00
60	Achats et variation des stocks		0,00	0,00
70	Prod. services, domaine, ventes diverses	3 258 983,00		3 258 983,00
71	Production stockée (ou déstockage)		0,00	0,00
72	Production immobilisée		0,00	0,00
73	Impôts et taxes (sauf 731)	29 830 442,00		29 830 442,00
731	Fiscalité locale	42 749 073,00		42 749 073,00
74	Dotations et participations (8)	13 426 797,00		13 426 797,00
75	Autres produits de gestion courante (8)	506 205,00	0,00	506 205,00
76	Produits financiers	0,00	0,00	0,00
77	Produits spécifiques (8)	20 000,00	6 295 000,00	6 315 000,00
78	Reprise sur amortissements et provisions (8)	0,00	0,00	0,00
79	Transferts de charges		0,00	0,00
Recettes de fonctionnement – Total		89 806 500,00	6 295 000,00	96 101 500,00

Envoyé en préfecture le 11/03/2026
 Reçu en préfecture le 11/03/2026
 Publié le 
 ID : 034-200066355-20260305-DC2026_027-BF

FONCTIONNEMENT	Opérations réelles (1)	Opérations d'ordre (2)	TOTAL
R 002 RESULTAT REPORTE OU ANTICIPE			8 418 285,34
TOTAL DES RECETTES DE FONCTIONNEMENT CUMULEES			104 519 785,34

- (1) Y compris les opérations relatives au rattachement et les opérations d'ordre semi-budgétaires.
- (2) Voir la liste des opérations d'ordre de l'instruction budgétaire et comptable M. 57.
- (3) Hors recettes imputées au chapitre 018.
- (4) Ces chapitres ne sont à renseigner que si la collectivité applique le régime des provisions budgétaires, conformément aux dispositions législatives et réglementaires applicables.
- (5) Seul le total des opérations pour compte de tiers figure sur cet état (voir le détail en IV-B5).
- (6) A utiliser uniquement dans le cas où la collectivité effectuerait une dotation initiale au profit d'un service public doté de la seule autonomie financière.
- (7) A utiliser uniquement dans le cas où la collectivité effectuerait des dépenses sur des biens affectés.
- (8) Hors recettes imputées aux chapitres 016 et 017.
- (9) Le chapitre 204 « Subventions d'équipement versées » est un chapitre globalisé regroupant les comptes 204 et 2324.

III – VOTE DU BUDGET

SECTION D'INVESTISSEMENT – VUE D'ENSEMBLE – DEPENSES – AP NOUVELLES ET CREDITS DE L'EXERCICE

DEPENSES

Chapitre		Pour mémoire, budget précédent (1)	RAR N-1 I	Vote de l'assemblée sur les AP lors de la séance budgétaire (2)	Propositions nouvelles	Vote de l'assemblée II	Pour information, dépenses gérées dans le cadre d'une AP	Pour information, dépenses gérées hors AP	TOTAL (RAR N-1 + Vote) III = I + II
TOTAL		60 582 810,07	0,00	312 635 163,77	49 816 341,00	49 816 341,00	35 746 341,00	14 070 000,00	49 816 341,00
018	RSA	0,00	0,00	0,00	0,00	0,00	0,00	0,00	0,00
20	Immobilisations incorporelles (sauf 204)	0,00	0,00	0,00	0,00	0,00	0,00	0,00	0,00
204	Subventions d'équipement versées (9)	0,00	0,00	0,00	0,00	0,00	0,00	0,00	0,00
21	Immobilisations corporelles	0,00	0,00	0,00	0,00	0,00	0,00	0,00	0,00
22	Immobilisations reçues en affectation	0,00	0,00	0,00	0,00	0,00	0,00	0,00	0,00
23	Immobilisations en cours (sauf 2324)	0,00	0,00	0,00	0,00	0,00	0,00	0,00	0,00
	Total des opérations d'équipement (3)	45 031 310,07	0,00	312 635 163,77	35 746 341,00	35 746 341,00	35 746 341,00	0,00	35 746 341,00
Total des dépenses d'équipement		45 031 310,07	0,00	312 635 163,77	35 746 341,00	35 746 341,00	35 746 341,00	0,00	35 746 341,00
10	Dotations, fonds divers et réserves	120 000,00	0,00		120 000,00	120 000,00		120 000,00	120 000,00
13	Subventions d'investissement	50 000,00	0,00		0,00	0,00		0,00	0,00
16	Emprunts et dettes assimilées (sauf 1688 non budgétaire)	5 801 500,00	0,00		6 655 000,00	6 655 000,00		6 655 000,00	6 655 000,00
18	Cpte de liaison : affectation (BA,régie)	0,00	0,00		0,00	0,00		0,00	0,00
26	Participations et créances rattachées	80 000,00	0,00	0,00	0,00	0,00	0,00	0,00	0,00
27	Autres immobilisations financières	2 250 000,00	0,00	0,00	0,00	0,00	0,00	0,00	0,00
020	Dépenses imprévues (dans le cadre d'une AP)			0,00					
Total des dépenses financières		8 301 500,00	0,00	0,00	6 775 000,00	6 775 000,00	0,00	6 775 000,00	6 775 000,00
45	Chapitres d'opérations pour compte de tiers (4)	0,00	0,00	0,00	0,00	0,00	0,00	0,00	0,00
Total des dépenses réelles		53 332 810,07	0,00	312 635 163,77	42 521 341,00	42 521 341,00	35 746 341,00	6 775 000,00	42 521 341,00
040	Opérations ordre transf. entre sections (5) (6)	6 250 000,00			6 295 000,00	6 295 000,00		6 295 000,00	6 295 000,00
041	Opérations patrimoniales (7)	1 000 000,00			1 000 000,00	1 000 000,00		1 000 000,00	1 000 000,00
Total des dépenses d'ordre		7 250 000,00			7 295 000,00	7 295 000,00		7 295 000,00	7 295 000,00

D001 Solde d'exécution négatif reporté ou anticipé (8) 18 728 437,93

Total des dépenses d'investissement cumulées 68 544 778,93

- (1) Voir état I-B pour le contenu du budget précédent.
- (2) Il s'agit des AP nouvelles qui sont votées lors de la séance d'adoption du budget. Cela concerne les AP relatives à de nouvelles programmations pluriannuelles mais également les AP modifiant un stock d'AP existant.
- (3) Voir l'état III-A2.1 pour le détail des opérations d'équipement.
- (4) Voir l'état IV-B5 pour le détail des opérations pour compte de tiers.
- (5) Cf. définition du chapitre des opérations d'ordre (*DI 040 = RF 042*).
- (6) Aucune prévision budgétaire ne doit figurer à l'article 192 (cf. chapitre 024 « produit des cessions d'immobilisations »).
- (7) Cf. définition du chapitre des opérations d'ordre (*DI 041 = RI 041*).
- (8) Le solde d'exécution reporté est le résultat constaté de l'exercice précédent qui fait l'objet d'un report et non d'un vote de l'assemblée délibérante. Inscrire en cas de reprise des résultats définitifs ou anticipés de l'exercice précédent.
- (9) Le chapitre 204 « Subventions d'équipement versées » est un chapitre globalisé regroupant les comptes 204 et 2324.

Envoyé en préfecture le 11/03/2026

Reçu en préfecture le 11/03/2026

Publié le



ID : 034-200066355-20260305-DC2026_027-BF

III – VOTE DU BUDGET

SECTION D'INVESTISSEMENT – VUE D'ENSEMBLE – RECETTES

A

RECETTES

Chapitre		Pour mémoire, budget précédent (1)	RAR N-1 I	Propositions nouvelles	Vote de l'assemblée II	TOTAL (RAR N-1 + Vote) III = I + II
TOTAL		60 582 810,07	0,00	49 816 341,00	49 816 341,00	49 816 341,00
018	RSA	0,00	0,00	0,00	0,00	0,00
13	Subventions d'investissement (hors 138)	7 152 895,00	0,00	4 318 077,24	4 318 077,24	4 318 077,24
16	Emprunts et dettes assimilées (hors 16449, 165, 166 et 1688 non budgétaire)	15 906 517,00	0,00	10 153 723,52	10 153 723,52	10 153 723,52
20	Immobilisations incorporelles (sauf 204)	0,00	0,00	0,00	0,00	0,00
204	Subventions d'équipement versées (9)	0,00	0,00	0,00	0,00	0,00
21	Immobilisations corporelles	0,00	0,00	0,00	0,00	0,00
22	Immobilisations reçues en affectation	0,00	0,00	0,00	0,00	0,00
23	Immobilisations en cours (sauf 2324)	0,00	0,00	0,00	0,00	0,00
Total des recettes d'équipement		23 059 412,00	0,00	14 471 800,76	14 471 800,76	14 471 800,76
10	Dotations, fonds divers et réserves (sauf 1068)	3 400 000,00	0,00	1 830 000,00	1 830 000,00	1 830 000,00
138	Autres subventions invest. non transf.	0,00	0,00	0,00	0,00	0,00
16	Emprunts et dettes assimilées (16449, 165 et 166)	1 500,00	0,00	0,00	0,00	0,00
18	Cpte de liaison : affectation (BA,régie)	0,00	0,00	0,00	0,00	0,00
26	Participations et créances rattachées	0,00	0,00	0,00	0,00	0,00
27	Autres immobilisations financières	0,00	0,00	0,00	0,00	0,00
024	Produits des cessions d'immobilisations	0,00	0,00	1 309 000,00	1 309 000,00	1 309 000,00
Total des recettes financières		3 401 500,00	0,00	3 139 000,00	3 139 000,00	3 139 000,00
45	Chapitres d'opérations pour compte de tiers (2)	0,00	0,00	0,00	0,00	0,00
Total des recettes réelles		26 460 912,00	0,00	17 610 800,76	17 610 800,76	17 610 800,76
021	Virement de la section de fonctionnement	24 921 898,07		23 005 540,24	23 005 540,24	23 005 540,24
040	Opérations ordre transf. entre sections (3) (4) (5)	8 200 000,00		8 200 000,00	8 200 000,00	8 200 000,00
041	Opérations patrimoniales (6)	1 000 000,00		1 000 000,00	1 000 000,00	1 000 000,00
Total des recettes d'ordre		34 121 898,07		32 205 540,24	32 205 540,24	32 205 540,24

R001 Solde d'exécution positif reporté ou anticipé (7)

0,00

Affectation au compte 1068 (8)

18 728 437,93

SETE AGGLOPOLE MEDITERRANEE - BUDGET PRINCIPAL SAM - BP - 2026

Envoyé en préfecture le 11/03/2026

Reçu en préfecture le 11/03/2026

Publié le

TOTAL

ID : 034-200066355-20260305-DC2026_027-BF

Chapitre	Pour mémoire, budget précédent (1)	RAR N-1	Propositions nouvelles	Vote de l'assemblée délibérante	TOTAL (RAR N-1 + Vote)
		I		II	III = I + II
Total des recettes d'investissement cumulées					68 544 778,93

(1) Voir état I-B pour le contenu du budget précédent.

(2) Voir l'état IV-B5 pour le détail des opérations pour compte de tiers.

(3) Cf. définition du chapitre des opérations d'ordre (RI 040 = DF 042).

(4) Les comptes 15, 29, 39, 49 et 59 peuvent figurer dans le détail du chapitre si la collectivité a opté pour le régime des provisions budgétaires, conformément aux dispositions législatives et réglementaires applicables.

(5) Aucune prévision budgétaire ne doit figurer à l'article 192 (cf. chapitre 024 « produit des cessions d'immobilisations »).

(6) Cf. définition du chapitre des opérations d'ordre (DI 041 = RI 041). Le solde d'exécution reporté est le résultat constaté de l'exercice précédent qui fait l'objet d'un report et non d'un vote de l'assemblée délibérante. Inscrire en cas de reprise des résultats définitifs ou anticipés de l'exercice précédent.

(7) Le solde d'exécution reporté est le résultat constaté de l'exercice précédent qui fait l'objet d'un report et non d'un vote de l'assemblée délibérante. Inscrire en cas de reprise des résultats définitifs ou anticipés de l'exercice précédent.

(8) Le montant inscrit doit être conforme à la délibération d'affectation du résultat. Ce montant ne fait donc pas l'objet d'un nouveau vote.

(9) Le chapitre 204 « Subventions d'équipement versées » est un chapitre globalisé regroupant les comptes 204 et 2324.

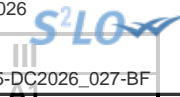

III – VOTE DU BUDGET

SECTION D'INVESTISSEMENT – DEPENSES – DETAIL PAR ARTICLE

Chap. / art. (1)		Pour mémoire, budget précédent (2)	RAR N-1 I	Vote de l'assemblée sur les AP lors de la séance budgétaire (3)	Propositions nouvelles	Vote de l'assemblée II	Pour information Crédits gérés dans le cadre d'une AP	Pour information Crédits gérés hors AP	TOTAL (RAR N-1 + Vote) III = I + II
TOTAL		60 582 810,07	0,00	312 635 163,77	49 816 341,00	49 816 341,00	35 746 341,00	14 070 000,00	49 816 341,00
018	RSA	0,00	0,00	0,00	0,00	0,00	0,00	0,00	0,00
20	Immobilisations incorporelles (sauf 204)	0,00	0,00	0,00	0,00	0,00	0,00	0,00	0,00
204	Subventions d'équipement versées (9)	0,00	0,00	0,00	0,00	0,00	0,00	0,00	0,00
21	Immobilisations corporelles	0,00	0,00	0,00	0,00	0,00	0,00	0,00	0,00
22	Immobilisations reçues en affectation	0,00	0,00	0,00	0,00	0,00	0,00	0,00	0,00
23	Immobilisations en cours (sauf 2324)	0,00	0,00	0,00	0,00	0,00	0,00	0,00	0,00
	Total des opérations d'équipement (4)	45 031 310,07	0,00	312 635 163,77	35 746 341,00	35 746 341,00	35 746 341,00	0,00	35 746 341,00
Total des dépenses d'équipement		45 031 310,07	0,00	312 635 163,77	35 746 341,00	35 746 341,00	35 746 341,00	0,00	35 746 341,00
10	Dotations, fonds divers et réserves	120 000,00	0,00		120 000,00	120 000,00		120 000,00	120 000,00
10226	Taxe d'aménagement	120 000,00	0,00		120 000,00	120 000,00		120 000,00	120 000,00
13	Subventions d'investissement	50 000,00	0,00		0,00	0,00		0,00	0,00
1311	Subv. transf. Etat et établ. nationaux	0,00	0,00		0,00	0,00		0,00	0,00
1321	Subv. non transf. Etat, établ. nationaux	50 000,00	0,00		0,00	0,00		0,00	0,00
16	Emprunts et dettes assimilées (sauf le 1688 non budgétaire)	5 801 500,00	0,00		6 655 000,00	6 655 000,00		6 655 000,00	6 655 000,00
1641	Emprunts en euros	5 800 000,00	0,00		6 654 000,00	6 654 000,00		6 654 000,00	6 654 000,00
165	Dépôts et cautionnements reçus	1 500,00	0,00		1 000,00	1 000,00		1 000,00	1 000,00
18	Cpte de liaison : affectation (BA,régie)	0,00	0,00		0,00	0,00		0,00	0,00
26	Participations et créances rattachées	80 000,00	0,00	0,00	0,00	0,00	0,00	0,00	0,00
261	Titres de participation	80 000,00	0,00		0,00	0,00	0,00	0,00	0,00

Chap. / art. (1)		Pour mémoire, budget précédent (2)	RAR N-1 I	Vote de l'assemblée sur les AP lors de la séance budgétaire (3)	Propositions nouvelles	Vote de l'assemblée II	Pour information Crédits gérés dans le cadre d'une AP	Crédits gérés hors AP	III = I + II
27	Autres immobilisations financières	2 250 000,00	0,00	0,00	0,00	0,00	0,00	0,00	0,00
2745	Avances remboursables	2 250 000,00	0,00		0,00	0,00	0,00	0,00	0,00
020	Dépenses imprévues (dans le cadre d'une AP)			0,00					
Total des dépenses financières		8 301 500,00	0,00	0,00	6 775 000,00	6 775 000,00	0,00	6 775 000,00	6 775 000,00
45...	Opérations pour compte de tiers (5)	0,00	0,00	0,00	0,00	0,00	0,00	0,00	0,00
458101	OPERATION PUP HEXIS	0,00	0,00		0,00	0,00	0,00	0,00	0,00
Total des dépenses réelles		53 332 810,07	0,00	312 635 163,77	42 521 341,00	42 521 341,00	35 746 341,00	6 775 000,00	42 521 341,00
040	Opérations ordre transf. entre sections (6)	6 250 000,00			6 295 000,00	6 295 000,00		6 295 000,00	6 295 000,00
	Reprise sur autofinancement antérieur	6 250 000,00			6 295 000,00	6 295 000,00		6 295 000,00	6 295 000,00
13911	Subv. transf. Etat et établ. nationaux	1 300 000,00			1 335 000,00	1 335 000,00		1 335 000,00	1 335 000,00
198	Neutralisation des amortissements	4 950 000,00			4 960 000,00	4 960 000,00		4 960 000,00	4 960 000,00
	Charges transférées (7)	0,00			0,00	0,00		0,00	0,00
041	Opérations patrimoniales (8)	1 000 000,00			1 000 000,00	1 000 000,00		1 000 000,00	1 000 000,00
2312	Agencements et aménagements de terrains	0,00			0,00	0,00		0,00	0,00
2313	Constructions	1 000 000,00			1 000 000,00	1 000 000,00		1 000 000,00	1 000 000,00
Total des dépenses d'ordre		7 250 000,00			7 295 000,00	7 295 000,00		7 295 000,00	7 295 000,00

(1) Détailler les articles conformément au plan de comptes.

(2) Voir état I-B pour le contenu du budget précédent.

(3) Il s'agit des AP nouvelles qui sont votées lors de la séance d'adoption du budget. Cela concerne les AP relatives à de nouvelles programmations pluriannuelles mais également les AP modifiant un stock d'AP existant.

(4) Voir état III-A2.1 pour le détail des opérations d'équipement.

(5) Il y a autant de ligne que d'opération pour compte de tiers.

(6) Cf. définition du chapitre des opérations d'ordre (DI 040 = RF 042).

(7) Aucune prévision budgétaire ne doit figurer à l'article 192 (cf. chapitre 024 « produit des cessions d'immobilisations »).

(8) Cf. définition du chapitre des opérations d'ordre (DI 041 = RI 041).

(9) Le chapitre 204 « Subventions d'équipement versées » est un chapitre globalisé regroupant les comptes 204 et 2324.



III – VOTE DU BUDGET

SECTION D'INVESTISSEMENT – VUE D'ENSEMBLE DES OPERATIONS D'EQUIPEMENT

Vue d'ensemble des chapitres des opérations d'équipement

N° Opération	Libellé de l'opération	N° AP (1)	Pour mémoire réalisations cumulées au 01/01/N	RAR N-1	Propositions nouvelles	Vote de l'assemblée	Pour information Crédits gérés dans le cadre d'une AP	Pour information Crédits gérés hors AP
300000	MOBILIER ET MATERIEL SAM	300000	7 729 869,24	0,00	1 259 881,00	1 259 881,00	1 259 881,00	0,00
320400	SUBVENTIONS D'EQUIPEMENTS VERSEES AUX COMMUNES	320400	13 612 827,83	0,00	2 804 000,00	2 804 000,00	2 804 000,00	0,00
330000	CONSTRUCTION ET TVX BAT CULTURELS	330000	22 664 743,00	0,00	1 790 159,00	1 790 159,00	1 790 159,00	0,00
332200	PATRIMOINE ET ARCHEOLOGIE PREVENTIVE	332200	427 075,45	0,00	117 500,00	117 500,00	117 500,00	0,00
333111	MOBILIER ET MATERIEL CONSERVATOIRES		46 500,91	0,00	0,00	0,00	0,00	0,00
340000	CONSTRUCTION & TVX BAT SPORTIFS	340000	23 752 078,40	0,00	800 000,00	800 000,00	800 000,00	0,00
370450	SUBVENTIONS HABITAT	370450	27 298 094,94	0,00	4 500 000,00	4 500 000,00	4 500 000,00	0,00
381000	EAUX PLUVIALES	381000	11 091 970,77	0,00	2 650 000,00	2 650 000,00	2 650 000,00	0,00
381001	GEMAPI	381001	23 880 051,07	0,00	2 916 981,00	2 916 981,00	2 916 981,00	0,00
381200	MATERIEL ROULANT ET CONTENEURS	381200	1 677 136,24	0,00	0,00	0,00	0,00	0,00
381201	INSTALLATIONS DE TRAITEMENT	381201	4 531 421,35	0,00	0,00	0,00	0,00	0,00
381501	MOBILITE DURABLE	381501	2 524 073,83	0,00	1 700 000,00	1 700 000,00	1 700 000,00	0,00
381502	PARTICIPAT TVX REALISE PAR REGION & CD34	381502	2 955 651,19	0,00	353 600,00	353 600,00	353 600,00	0,00
381590	MOBILITE ET VOIRIES INTERCOMMUNALES	381590	43 211 534,34	0,00	6 145 830,00	6 145 830,00	6 145 830,00	0,00
382300	TRAVAUX ETUDES & AMENAGEMENT DIVERS	382300	5 661 353,39	0,00	1 390 000,00	1 390 000,00	1 390 000,00	0,00
382400	AMENAGEMENT DE L ESPACE	382400	27 298 451,52	0,00	5 690 000,00	5 690 000,00	5 690 000,00	0,00
383300	TRAVAUX ESPACES NATURELS	383300	2 034 340,42	0,00	657 160,00	657 160,00	657 160,00	0,00
390000	AIDES AUX ENTREPRISES	390000	16 372 104,88	0,00	330 000,00	330 000,00	330 000,00	0,00
391000	REQUALIFICATION ZAE	391000	692 163,27	0,00	0,00	0,00	0,00	0,00
392000	EQUIPEMENT ECO ET ENSEIGNEMENT SUP	392000	15 449 313,81	0,00	2 641 230,00	2 641 230,00	2 641 230,00	0,00
TOTAL			252 905 295,85	0,00	35 746 341,00	35 746 341,00	35 746 341,00	0,00

(1) Colonne à renseigner uniquement lorsque l'opération d'équipement est afférente à une AP.



III – VOTE DU BUDGET

SECTION D'INVESTISSEMENT – DETAIL DES OPERATIONS D'EQUIPEMENT

**(1) CHAPITRE DES OPERATIONS D'EQUIPEMENT N° : 300000
LIBELLE : MOBILIER ET MATERIEL SAM
AFFERENT A L'AUTORISATION DE PROGRAMME : 300000**

DEPENSES

Chap. / art. (2)	Libellé	AP votée y compris ajustement	Réalisations cumulées au 01/01/N	RAR N-1	Propositions nouvelles	Vote de l'assemblée
DEPENSES		9 425 946,48	7 724 409,24	a 0,00	1 259 881,00	b 1 259 881,00
20	Immobilisations incorporelles (sauf 204)	4 235 571,69	2 585 477,76	0,00	672 010,00	672 010,00
2031	Frais d'études	842 334,63	60 180,00	0,00	0,00	0,00
2051	Concessions, droits similaires	3 393 237,06	2 525 297,76	0,00	672 010,00	672 010,00
204	Subventions d'équipement versées (6)	0,00	6 590,00	0,00	0,00	0,00
2041411	Subv. Cne GFP : Bien mobilier, matériel	0,00	6 590,00	0,00	0,00	0,00
21	Immobilisations corporelles	5 190 374,79	5 132 341,48	0,00	587 871,00	587 871,00
21351	Bâtiments publics	16 491,01	13 431,97	0,00	10 000,00	10 000,00
21533	Réseaux câblés	16 728,23	16 728,23	0,00	0,00	0,00
2158	Autres inst.,matériel,outil. techniques	93 975,72	80 468,96	0,00	15 700,00	15 700,00
21611	Biens sous-jacents	17 212,95	17 997,68	0,00	1 200,00	1 200,00
21621	Biens sous-jacents	10 601,22	7 596,00	0,00	0,00	0,00
21735	Installations générales (mise à dispo)	5 247,20	5 247,20	0,00	0,00	0,00
21828	Autres matériels de transport	278 252,93	276 128,07	0,00	0,00	0,00
21831	Matériel informatique scolaire	28 587,72	28 587,72	0,00	0,00	0,00
21838	Autre matériel informatique	2 080 171,05	2 060 687,58	0,00	343 640,00	343 640,00
21848	Autres matériels de bureau et mobiliers	1 035 168,52	1 033 059,51	0,00	100 000,00	100 000,00
2188	Autres immobilisations corporelles	1 607 938,24	1 592 408,56	0,00	117 331,00	117 331,00
22	Immobilisations reçues en affectation	0,00	0,00	0,00	0,00	0,00
23	Immobilisations en cours(sauf 2324)	0,00	0,00	0,00	0,00	0,00

FINANCEMENT EXTERNE (pour information) (facultatif)

Chap. / art. (2)	Libellé	Réalisations cumulées affectées à l'opération au 01/01/N	RAR N-1	Propositions nouvelles	Vote de l'assemblée
TOTAL RECETTES AFFECTEES (3)		16 633,22	c 0,00	0,00	d 0,00
13	Subventions d'investissement (reçues) (sauf 138)	16 633,22	0,00	0,00	0,00
1311	Subv. transf. Etat et établ. nationaux	16 633,22	0,00	0,00	0,00
16	Emprunts et dettes assimilées (4)	0,00	0,00	0,00	0,00
20	Immobilisations incorporelles (sauf le 204)	0,00	0,00	0,00	0,00
204	Subventions d'équipement versées (6)	0,00	0,00	0,00	0,00
21	Immobilisations corporelles	0,00	0,00	0,00	0,00
22	Immobilisations reçues en affectation	0,00	0,00	0,00	0,00
23	Immobilisations en cours (sauf 2324)	0,00	0,00	0,00	0,00

Solde = (c + d) – (a + b) (5)

-1 259 881,00



- (1) Ouvrir une page par chapitre d'opération.
- (2) Détailler les articles utilisés conformément au plan de comptes.
- (3) Exceptionnellement, les comptes 20, 204, 21, 22 et 23 sont en recettes réelles en cas de réduction ou d'annulation de mandats de
- (4) Sauf 165, 166 et 16449.
- (5) Indiquer le signe algébrique.
- (6) Le chapitre 204 « Subventions d'équipement versées » est un chapitre globalisé regroupant les comptes 204 et 2324.



III – VOTE DU BUDGET

SECTION D'INVESTISSEMENT – DETAIL DES OPERATIONS D'EQUIPEMENT

**(1) CHAPITRE DES OPERATIONS D'EQUIPEMENT N° : 320400
LIBELLE : SUBVENTIONS D'EQUIPEMENTS VERSEES AUX COMMUNES
AFFERENT A L'AUTORISATION DE PROGRAMME : 320400**

DEPENSES

Chap. / art. (2)	Libellé	AP votée y compris ajustement	Réalisations cumulées au 01/01/N	RAR N-1	Propositions nouvelles	Vote de l'assemblée
DEPENSES		18 147 773,26	13 612 827,83	a 0,00	2 804 000,00	b 2 804 000,00
20	Immobilisations incorporelles (sauf 204)	199 000,00	0,00	0,00	0,00	0,00
2031	Frais d'études	199 000,00	0,00	0,00	0,00	0,00
204	Subventions d'équipement versées (6)	17 948 773,26	13 612 827,83	0,00	2 804 000,00	2 804 000,00
2041412	Subv. Cne GFP : Bâtiments, installations	17 934 714,41	13 598 768,98	0,00	2 804 000,00	2 804 000,00
20415342	IC : Bâtiments, installations	14 058,85	14 058,85	0,00	0,00	0,00
21	Immobilisations corporelles	0,00	0,00	0,00	0,00	0,00
22	Immobilisations reçues en affectation	0,00	0,00	0,00	0,00	0,00
23	Immobilisations en cours (sauf 2324)	0,00	0,00	0,00	0,00	0,00

FINANCEMENT EXTERNE (pour information) (facultatif)

Chap. / art. (2)	Libellé	Réalisations cumulées affectées à l'opération au 01/01/N	RAR N-1	Propositions nouvelles	Vote de l'assemblée
TOTAL RECETTES AFFECTEES (3)		8 643,04	c 0,00	0,00	d 0,00
13	Subventions d'investissement (reçues) (sauf 138)	0,00	0,00	0,00	0,00
16	Emprunts et dettes assimilées (4)	0,00	0,00	0,00	0,00
20	Immobilisations incorporelles (sauf le 204)	0,00	0,00	0,00	0,00
204	Subventions d'équipement versées (6)	8 643,04	0,00	0,00	0,00
2041412	Subv. Cne GFP : Bâtiments, installations	8 643,04	0,00	0,00	0,00
21	Immobilisations corporelles	0,00	0,00	0,00	0,00
22	Immobilisations reçues en affectation	0,00	0,00	0,00	0,00
23	Immobilisations en cours (sauf 2324)	0,00	0,00	0,00	0,00

Solde = (c + d) – (a + b) (5)

-2 804 000,00

(1) Ouvrir une page par chapitre d'opération.

(2) Détailler les articles utilisés conformément au plan de comptes.

(3) Exceptionnellement, les comptes 20, 204, 21, 22 et 23 sont en recettes réelles en cas de réduction ou d'annulation de mandats donnant lieu à reversement.

(4) Sauf 165, 166 et 16449.

(5) Indiquer le signe algébrique.

(6) Le chapitre 204 « Subventions d'équipement versées » est un chapitre globalisé regroupant les comptes 204 et 2324.

III – VOTE DU BUDGET

SECTION D'INVESTISSEMENT – DETAIL DES OPERATIONS D'EQUIPEMENT

**(1) CHAPITRE DES OPERATIONS D'EQUIPEMENT N° : 330000
LIBELLE : CONSTRUCTION ET TVX BAT CULTURELS
AFFERENT A L'AUTORISATION DE PROGRAMME : 330000**

DEPENSES

Chap. / art. (2)	Libellé	AP votée y compris ajustement	Réalisations cumulées au 01/01/N	RAR N-1	Propositions nouvelles	Vote de l'assemblée
DEPENSES		30 081 494,68	22 664 743,00	a 0,00	1 790 159,00	b 1 790 159,00
20	Immobilisations incorporelles (sauf 204)	1 097 986,70	803 887,77	0,00	494 000,00	494 000,00
2031	Frais d'études	1 097 986,70	803 887,77	0,00	494 000,00	494 000,00
204	Subventions d'équipement versées (6)	100 000,00	100 000,00	0,00	0,00	0,00
20421	Privé : Bien mobilier, matériel	100 000,00	100 000,00	0,00	0,00	0,00
21	Immobilisations corporelles	6 775 744,85	6 232 201,40	0,00	732 159,00	732 159,00
2115	Terrains bâtis	1,00	1,00	0,00	0,00	0,00
2128	Autres agencements et aménagements	231 297,46	231 297,46	0,00	0,00	0,00
21351	Bâtiments publics	1 098 817,67	954 662,84	0,00	65 000,00	65 000,00
2145	Construct° sol autrui - Installat° géné.	39 509,01	39 509,01	0,00	90 000,00	90 000,00
21531	Réseaux d'adduction d'eau	28 433,86	19 519,72	0,00	0,00	0,00
2158	Autres inst.,matériel,outil. techniques	0,00	0,00	0,00	57 159,00	57 159,00
21611	Biens sous-jacents	1 930 000,00	1 510 000,00	0,00	420 000,00	420 000,00
21735	Installations générales (mise à dispo)	1 521 540,70	1 574 311,36	0,00	100 000,00	100 000,00
2181	Install. générales, agencements	442 540,67	442 540,67	0,00	0,00	0,00
21838	Autre matériel informatique	88 006,00	87 895,60	0,00	0,00	0,00
21848	Autres matériels de bureau et mobiliers	770 011,28	747 998,86	0,00	0,00	0,00
2188	Autres immobilisations corporelles	625 587,20	624 464,88	0,00	0,00	0,00
22	Immobilisations reçues en affectation	0,00	0,00	0,00	0,00	0,00
23	Immobilisations en cours(sauf 2324)	22 107 763,13	15 528 653,83	0,00	564 000,00	564 000,00
2313	Constructions	9 506 756,46	9 506 756,46	0,00	0,00	0,00
2317	Immo. corporelles reçues mise à dispo.	12 121 946,10	5 542 836,80	0,00	564 000,00	564 000,00
238	Avances commandes immo corporelles	479 060,57	479 060,57	0,00	0,00	0,00

FINANCEMENT EXTERNE (pour information) (facultatif)

Chap. / art. (2)	Libellé	Réalisations cumulées affectées à l'opération au 01/01/N	RAR N-1	Propositions nouvelles	Vote de l'assemblée
TOTAL RECETTES AFFECTEES (3)		5 476 051,09	c 0,00	0,00	d 0,00
13	Subventions d'investissement (reçues) (sauf 138)	5 475 099,67	0,00	0,00	0,00
1311	Subv. transf. Etat et établ. nationaux	375 031,94	0,00	0,00	0,00
1312	Subv. transf. Régions	1 335 000,00	0,00	0,00	0,00
1321	Subv. non transf. Etat, établ. nationaux	2 461 241,41	0,00	0,00	0,00
1322	Subv. non transf. Régions	1 072 463,90	0,00	0,00	0,00
1323	Subv. non transf. Départements	76 987,92	0,00	0,00	0,00
13272	Subv. non transf. FEDER	130 969,47	0,00	0,00	0,00
1328	Autres subventions d'équip. non transf.	23 405,03	0,00	0,00	0,00
16	Emprunts et dettes assimilées (4)	0,00	0,00	0,00	0,00

Envoyé en préfecture le 11/03/2026
 Reçu en préfecture le 11/03/2026
 Publi^e le ¹¹03/2026
 ID : 034-200066355-20260305-DC2026_027-BF

Chap. / art. (2)	Libellé	Réalisations cumulées affectées à l'opération au 01/01/N	RAR N-1		
20	Immobilisations incorporelles (sauf le 204)	0,00	0,00	0,00	0,00
204	Subventions d'équipement versées (6)	0,00	0,00	0,00	0,00
21	Immobilisations corporelles	0,00	0,00	0,00	0,00
22	Immobilisations reçues en affectation	0,00	0,00	0,00	0,00
23	Immobilisations en cours (sauf 2324)	951,42	0,00	0,00	0,00
2317	Immo. corporelles reçues mise à dispo.	951,42	0,00	0,00	0,00

Solde = (c + d) – (a + b) (5)	-1 790 159,00
--------------------------------------	----------------------

- (1) Ouvrir une page par chapitre d'opération.
- (2) Détailler les articles utilisés conformément au plan de comptes.
- (3) Exceptionnellement, les comptes 20, 204, 21, 22 et 23 sont en recettes réelles en cas de réduction ou d'annulation de mandats donnant lieu à reversement.
- (4) Sauf 165, 166 et 16449.
- (5) Indiquer le signe algébrique.
- (6) Le chapitre 204 « Subventions d'équipement versées » est un chapitre globalisé regroupant les comptes 204 et 2324.

III – VOTE DU BUDGET

SECTION D'INVESTISSEMENT – DETAIL DES OPERATIONS D'EQUIPEMENT

**(1) CHAPITRE DES OPERATIONS D'EQUIPEMENT N° : 332200
LIBELLE : PATRIMOINE ET ARCHEOLOGIE PREVENTIVE
AFFERENT A L'AUTORISATION DE PROGRAMME : 332200**

DEPENSES

Chap. / art. (2)	Libellé	AP votée y compris ajustement	Réalisations cumulées au 01/01/N	RAR N-1	Propositions nouvelles	Vote de l'assemblée
DEPENSES		595 016,00	427 075,45	a 0,00	117 500,00	b 117 500,00
20	Immobilisations incorporelles (sauf 204)	275 516,00	119 316,00	0,00	23 000,00	23 000,00
2031	Frais d'études	275 516,00	119 316,00	0,00	23 000,00	23 000,00
204	Subventions d'équipement versées (6)	225 000,00	225 000,00	0,00	75 000,00	75 000,00
20422	Privé : Bâtiments, installations	225 000,00	225 000,00	0,00	75 000,00	75 000,00
21	Immobilisations corporelles	94 500,00	82 759,45	0,00	19 500,00	19 500,00
2138	Autres constructions	75 000,00	75 000,00	0,00	0,00	0,00
21735	Installations générales (mise à dispo)	19 500,00	0,00	0,00	9 500,00	9 500,00
21848	Autres matériels de bureau et mobiliers	0,00	7 759,45	0,00	10 000,00	10 000,00
22	Immobilisations reçues en affectation	0,00	0,00	0,00	0,00	0,00
23	Immobilisations en cours (sauf 2324)	0,00	0,00	0,00	0,00	0,00

FINANCEMENT EXTERNE (pour information) (facultatif)

Chap. / art. (2)	Libellé	Réalisations cumulées affectées à l'opération au 01/01/N	RAR N-1	Propositions nouvelles	Vote de l'assemblée
TOTAL RECETTES AFFECTEES (3)		0,00	c 0,00	0,00	d 0,00
13	Subventions d'investissement (reçues) (sauf 138)	0,00	0,00	0,00	0,00
16	Emprunts et dettes assimilées (4)	0,00	0,00	0,00	0,00
20	Immobilisations incorporelles (sauf le 204)	0,00	0,00	0,00	0,00
204	Subventions d'équipement versées (6)	0,00	0,00	0,00	0,00
21	Immobilisations corporelles	0,00	0,00	0,00	0,00
22	Immobilisations reçues en affectation	0,00	0,00	0,00	0,00
23	Immobilisations en cours (sauf 2324)	0,00	0,00	0,00	0,00

Solde = (c + d) – (a + b) (5)

-117 500,00

(1) Ouvrir une page par chapitre d'opération.

(2) Détailler les articles utilisés conformément au plan de comptes.

(3) Exceptionnellement, les comptes 20, 204, 21, 22 et 23 sont en recettes réelles en cas de réduction ou d'annulation de mandats donnant lieu à reversement.

(4) Sauf 165, 166 et 16449.

(5) Indiquer le signe algébrique.

(6) Le chapitre 204 « Subventions d'équipement versées » est un chapitre globalisé regroupant les comptes 204 et 2324.



III – VOTE DU BUDGET

SECTION D'INVESTISSEMENT – DETAIL DES OPERATIONS D'EQUIPEMENT

**(1) CHAPITRE DES OPERATIONS D'EQUIPEMENT N° : 340000
LIBELLE : CONSTRUCTION & TVX BAT SPORTIFS
AFFERENT A L'AUTORISATION DE PROGRAMME : 340000**

DEPENSES

Chap. / art. (2)	Libellé	AP votée y compris ajustement	Réalisations cumulées au 01/01/N	RAR N-1	Propositions nouvelles	Vote de l'assemblée
DEPENSES		33 051 619,67	23 752 078,40	a 0,00	800 000,00	b 800 000,00
20	Immobilisations incorporelles (sauf 204)	10 913 133,45	1 654 468,72	0,00	500 000,00	500 000,00
2031	Frais d'études	10 913 133,45	1 654 468,72	0,00	500 000,00	500 000,00
204	Subventions d'équipement versées (6)	0,00	0,00	0,00	0,00	0,00
21	Immobilisations corporelles	11 802 111,24	11 771 481,62	0,00	300 000,00	300 000,00
21314	Bâtiments culturels et sportifs	36 430,96	7 561,96	0,00	43 000,00	43 000,00
2158	Autres inst.,matériel,outil. techniques	0,00	0,00	0,00	10 935,75	10 935,75
21735	Installations générales (mise à dispo)	11 713 407,15	11 711 646,53	0,00	246 064,25	246 064,25
21838	Autre matériel informatique	10 479,64	10 479,64	0,00	0,00	0,00
21848	Autres matériels de bureau et mobiliers	10 329,02	10 329,02	0,00	0,00	0,00
2188	Autres immobilisations corporelles	31 464,47	31 464,47	0,00	0,00	0,00
22	Immobilisations reçues en affectation	0,00	0,00	0,00	0,00	0,00
23	Immobilisations en cours(sauf 2324)	10 336 374,98	10 326 128,06	0,00	0,00	0,00
2313	Constructions	9 926 534,98	9 916 288,06	0,00	0,00	0,00
238	Avances commandes immo corporelles	409 840,00	409 840,00	0,00	0,00	0,00

FINANCEMENT EXTERNE (pour information) (facultatif)

Chap. / art. (2)	Libellé	Réalisations cumulées affectées à l'opération au 01/01/N	RAR N-1	Propositions nouvelles	Vote de l'assemblée
TOTAL RECETTES AFFECTEES (3)		2 584 164,17	c 0,00	0,00	d 0,00
13	Subventions d'investissement (reçues) (sauf 138)	2 180 403,00	0,00	0,00	0,00
1321	Subv. non transf. Etat, établ. nationaux	720 000,00	0,00	0,00	0,00
1322	Subv. non transf. Régions	1 017 496,00	0,00	0,00	0,00
13362	Dotation de soutien à l'invest local	186 785,93	0,00	0,00	0,00
13462	Dotation de soutien à l'invest local	256 121,07	0,00	0,00	0,00
16	Emprunts et dettes assimilées (4)	0,00	0,00	0,00	0,00
20	Immobilisations incorporelles (sauf le 204)	0,00	0,00	0,00	0,00
204	Subventions d'équipement versées (6)	0,00	0,00	0,00	0,00
21	Immobilisations corporelles	403 761,17	0,00	0,00	0,00
21735	Installations générales (mise à dispo)	403 761,17	0,00	0,00	0,00
22	Immobilisations reçues en affectation	0,00	0,00	0,00	0,00
23	Immobilisations en cours (sauf 2324)	0,00	0,00	0,00	0,00

Solde = (c + d) – (a + b) (5)

-800 000,00

- (1) Ouvrir une page par chapitre d'opération.
- (2) Détailler les articles utilisés conformément au plan de comptes.
- (3) Exceptionnellement, les comptes 20, 204, 21, 22 et 23 sont en recettes réelles en cas de réduction ou d'annulation de mandats de paiement.
- (4) Sauf 165, 166 et 16449.
- (5) Indiquer le signe algébrique.
- (6) Le chapitre 204 « Subventions d'équipement versées » est un chapitre globalisé regroupant les comptes 204 et 2324.

III – VOTE DU BUDGET

SECTION D'INVESTISSEMENT – DETAIL DES OPERATIONS D'EQUIPEMENT

(1) CHAPITRE DES OPERATIONS D'EQUIPEMENT N° : 370450

LIBELLE : SUBVENTIONS HABITAT

AFFERENT A L'AUTORISATION DE PROGRAMME : 370450

DEPENSES

Chap. / art. (2)	Libellé	AP votée y compris ajustement	Réalisations cumulées au 01/01/N	RAR N-1	Propositions nouvelles	Vote de l'assemblée
DEPENSES		35 998 629,48	27 298 094,94	a 0,00	4 500 000,00	b 4 500 000,00
20	Immobilisations incorporelles (sauf 204)	547 670,00	101 920,46	0,00	500 000,00	500 000,00
2031	Frais d'études	547 670,00	101 920,46	0,00	500 000,00	500 000,00
204	Subventions d'équipement versées (6)	35 450 959,48	27 196 174,48	0,00	4 000 000,00	4 000 000,00
2041582	Autres grpts - Bâtiments et installat°	13 472 222,25	11 646 812,25	0,00	2 000 000,00	2 000 000,00
204182	Autres org pub - Bât. et installations	50 000,00	50 000,00	0,00	0,00	0,00
20422	Privé : Bâtiments, installations	21 928 737,23	15 499 362,23	0,00	2 000 000,00	2 000 000,00
21	Immobilisations corporelles	0,00	0,00	0,00	0,00	0,00
22	Immobilisations reçues en affectation	0,00	0,00	0,00	0,00	0,00
23	Immobilisations en cours (sauf 2324)	0,00	0,00	0,00	0,00	0,00

FINANCEMENT EXTERNE (pour information) (facultatif)

Chap. / art. (2)	Libellé	Réalisations cumulées affectées à l'opération au 01/01/N	RAR N-1	Propositions nouvelles	Vote de l'assemblée
TOTAL RECETTES AFFECTEES (3)		16 126 841,75	c 0,00	0,00	d 0,00
13	Subventions d'investissement (reçues) (sauf 138)	16 113 368,75	0,00	0,00	0,00
1311	Subv. transf. Etat et établ. nationaux	16 113 368,75	0,00	0,00	0,00
16	Emprunts et dettes assimilées (4)	0,00	0,00	0,00	0,00
20	Immobilisations incorporelles (sauf le 204)	0,00	0,00	0,00	0,00
204	Subventions d'équipement versées (6)	13 473,00	0,00	0,00	0,00
20422	Privé : Bâtiments, installations	13 473,00	0,00	0,00	0,00
21	Immobilisations corporelles	0,00	0,00	0,00	0,00
22	Immobilisations reçues en affectation	0,00	0,00	0,00	0,00
23	Immobilisations en cours (sauf 2324)	0,00	0,00	0,00	0,00

Solde = (c + d) – (a + b) (5)

-4 500 000,00

(1) Ouvrir une page par chapitre d'opération.

(2) Détailler les articles utilisés conformément au plan de comptes.

(3) Exceptionnellement, les comptes 20, 204, 21, 22 et 23 sont en recettes réelles en cas de réduction ou d'annulation de mandats donnant lieu à reversement.

(4) Sauf 165, 166 et 16449.

(5) Indiquer le signe algébrique.

(6) Le chapitre 204 « Subventions d'équipement versées » est un chapitre globalisé regroupant les comptes 204 et 2324.

III – VOTE DU BUDGET

SECTION D'INVESTISSEMENT – DETAIL DES OPERATIONS D'EQU

(1) CHAPITRE DES OPERATIONS D'EQUIPEMENT N° : 381000

LIBELLE : EAUX PLUVIALES

AFFERENT A L'AUTORISATION DE PROGRAMME : 381000

DEPENSES

Chap. / art. (2)	Libellé	AP votée y compris ajustement	Réalisations cumulées au 01/01/N	RAR N-1	Propositions nouvelles	Vote de l'assemblée
DEPENSES		15 101 176,90	11 091 970,77	a 0,00	2 650 000,00	b 2 650 000,00
20	Immobilisations incorporelles (sauf 204)	820 607,94	461 641,83	0,00	280 000,00	280 000,00
2031	Frais d'études	820 607,94	461 641,83	0,00	280 000,00	280 000,00
204	Subventions d'équipement versées (6)	0,00	0,00	0,00	0,00	0,00
21	Immobilisations corporelles	14 240 527,91	10 590 287,89	0,00	2 370 000,00	2 370 000,00
21351	Bâtiments publics	0,00	3 477,73	0,00	0,00	0,00
2151	Réseaux de voirie	5 001,84	7 825,54	0,00	0,00	0,00
2152	Installations de voirie	1 384,20	1 384,20	0,00	0,00	0,00
21534	Réseaux d'électrification	8 830,58	10 489,46	0,00	0,00	0,00
21538	Autres réseaux	14 121 781,76	10 478 089,03	0,00	2 320 000,00	2 320 000,00
2181	Install. générales, agencements	83 422,88	68 915,28	0,00	50 000,00	50 000,00
21848	Autres matériels de bureau et mobiliers	1 283,65	1 283,65	0,00	0,00	0,00
2188	Autres immobilisations corporelles	18 823,00	18 823,00	0,00	0,00	0,00
22	Immobilisations reçues en affectation	0,00	0,00	0,00	0,00	0,00
23	Immobilisations en cours (sauf 2324)	40 041,05	40 041,05	0,00	0,00	0,00
238	Avances commandes immo corporelles	40 041,05	40 041,05	0,00	0,00	0,00

FINANCEMENT EXTERNE (pour information) (facultatif)

Chap. / art. (2)	Libellé	Réalisations cumulées affectées à l'opération au 01/01/N	RAR N-1	Propositions nouvelles	Vote de l'assemblée
TOTAL RECETTES AFFECTEES (3)		55 120,00	c 0,00	0,00	d 0,00
13	Subventions d'investissement (reçues) (sauf 138)	55 120,00	0,00	0,00	0,00
1311	Subv. transf. Etat et établ. nationaux	55 120,00	0,00	0,00	0,00
16	Emprunts et dettes assimilées (4)	0,00	0,00	0,00	0,00
20	Immobilisations incorporelles (sauf le 204)	0,00	0,00	0,00	0,00
204	Subventions d'équipement versées (6)	0,00	0,00	0,00	0,00
21	Immobilisations corporelles	0,00	0,00	0,00	0,00
22	Immobilisations reçues en affectation	0,00	0,00	0,00	0,00
23	Immobilisations en cours (sauf 2324)	0,00	0,00	0,00	0,00

Solde = (c + d) – (a + b) (5)	-2 650 000,00
--------------------------------------	----------------------

(1) Ouvrir une page par chapitre d'opération.

(2) Détailler les articles utilisés conformément au plan de comptes.

(3) Exceptionnellement, les comptes 20, 204, 21, 22 et 23 sont en recettes réelles en cas de réduction ou d'annulation de mandats donnant lieu à reversement.

(4) Sauf 165, 166 et 16449.

(5) Indiquer le signe algébrique.

(6) Le chapitre 204 « Subventions d'équipement versées » est un chapitre globalisé regroupant les comptes 204 et 2324.



III – VOTE DU BUDGET

SECTION D'INVESTISSEMENT – DETAIL DES OPERATIONS D'EQUIPEMENT

(1) CHAPITRE DES OPERATIONS D'EQUIPEMENT N° : 381001

LIBELLE : GEMAPI

AFFERENT A L'AUTORISATION DE PROGRAMME : 381001

DEPENSES

Chap. / art. (2)	Libellé	AP votée y compris ajustement	Réalisations cumulées au 01/01/N	RAR N-1	Propositions nouvelles	Vote de l'assemblée
DEPENSES		30 002 892,96	23 880 051,07	a 0,00	2 916 981,00	b 2 916 981,00
20	Immobilisations incorporelles (sauf 204)	7 052 939,09	1 635 905,98	0,00	853 460,00	853 460,00
2031	Frais d'études	7 052 939,09	1 635 905,98	0,00	853 460,00	853 460,00
204	Subventions d'équipement versées (6)	60 174,74	60 174,74	0,00	0,00	0,00
2041581	Autres grpts-Biens mob., mat. et études	174,74	174,74	0,00	0,00	0,00
20422	Privé : Bâtiments, installations	60 000,00	60 000,00	0,00	0,00	0,00
21	Immobilisations corporelles	4 840 261,95	4 485 622,75	0,00	1 425 000,00	1 425 000,00
2111	Terrains nus	567 931,22	425 497,47	0,00	100 000,00	100 000,00
2128	Autres agencements et aménagements	0,00	8 230,80	0,00	0,00	0,00
2145	Construct° sol autrui - Installat° géné.	22 127,28	22 127,28	0,00	0,00	0,00
21538	Autres réseaux	3 074 537,20	2 853 057,10	0,00	1 305 000,00	1 305 000,00
2158	Autres inst.,matériel,outil. techniques	66 291,90	67 339,82	0,00	0,00	0,00
21728	Autres agencements (mise à dispo)	346 499,85	346 499,85	0,00	0,00	0,00
2181	Install. générales, agencements	709 850,01	709 845,94	0,00	20 000,00	20 000,00
21828	Autres matériels de transport	11 849,60	11 849,60	0,00	0,00	0,00
2188	Autres immobilisations corporelles	41 174,89	41 174,89	0,00	0,00	0,00
22	Immobilisations reçues en affectation	0,00	0,00	0,00	0,00	0,00
23	Immobilisations en cours(sauf 2324)	18 049 517,18	17 698 347,60	0,00	638 521,00	638 521,00
2312	Agencements et aménagements de terrains	2 918 172,96	2 655 427,01	0,00	319 521,00	319 521,00
2314	Constructions sur sol d'autrui	14 943 926,35	14 855 502,72	0,00	319 000,00	319 000,00
238	Avances commandes immo corporelles	187 417,87	187 417,87	0,00	0,00	0,00

FINANCEMENT EXTERNE (pour information) (facultatif)

Chap. / art. (2)	Libellé	Réalisations cumulées affectées à l'opération au 01/01/N	RAR N-1	Propositions nouvelles	Vote de l'assemblée
TOTAL RECETTES AFFECTEES (3)		8 241 045,65	c 0,00	0,00	d 0,00
13	Subventions d'investissement (reçues) (sauf 138)	8 238 735,47	0,00	0,00	0,00
1311	Subv. transf. Etat et établ. nationaux	44 500,00	0,00	0,00	0,00
1313	Subv. transf. Départements	128 458,83	0,00	0,00	0,00
13172	Subv. transf. FEDER	299 247,15	0,00	0,00	0,00
13173	Subv. transf. FEADER	15 768,42	0,00	0,00	0,00
1318	Autres subventions d'équipement transf.	2 510,00	0,00	0,00	0,00
1321	Subv. non transf. Etat, établ. nationaux	992 107,53	0,00	0,00	0,00
1322	Subv. non transf. Régions	2 056 130,22	0,00	0,00	0,00
1323	Subv. non transf. Départements	1 649 427,55	0,00	0,00	0,00
13272	Subv. non transf. FEDER	2 860 071,92	0,00	0,00	0,00
1328	Autres subventions d'équip. non transf.	190 513,85	0,00	0,00	0,00

Envoyé en préfecture le 11/03/2026
 Reçu en préfecture le 11/03/2026
 Publié le 11/03/2026
 ID : 034-200066355-20260305-DC2026_027-BF

Chap. / art. (2)	Libellé	Réalisations cumulées affectées à l'opération au 01/01/N	RAR N-1		
16	Emprunts et dettes assimilées (4)	0,00	0,00	0,00	0,00
20	Immobilisations incorporelles (sauf le 204)	0,00	0,00	0,00	0,00
204	Subventions d'équipement versées (6)	0,00	0,00	0,00	0,00
21	Immobilisations corporelles	2 310,18	0,00	0,00	0,00
2111	Terrains nus	2 310,18	0,00	0,00	0,00
22	Immobilisations reçues en affectation	0,00	0,00	0,00	0,00
23	Immobilisations en cours (sauf 2324)	0,00	0,00	0,00	0,00

Solde = (c + d) – (a + b) (5)	-2 916 981,00
--------------------------------------	----------------------

- (1) Ouvrir une page par chapitre d'opération.
- (2) Détailler les articles utilisés conformément au plan de comptes.
- (3) Exceptionnellement, les comptes 20, 204, 21, 22 et 23 sont en recettes réelles en cas de réduction ou d'annulation de mandats donnant lieu à reversement.
- (4) Sauf 165, 166 et 16449.
- (5) Indiquer le signe algébrique.
- (6) Le chapitre 204 « Subventions d'équipement versées » est un chapitre globalisé regroupant les comptes 204 et 2324.



III – VOTE DU BUDGET

SECTION D'INVESTISSEMENT – DETAIL DES OPERATIONS D'EQUIPEMENT

**(1) CHAPITRE DES OPERATIONS D'EQUIPEMENT N° : 381200
LIBELLE : MATERIEL ROULANT ET CONTENEURS
AFFERENT A L'AUTORISATION DE PROGRAMME : 381200**

DEPENSES

Chap. / art. (2)	Libellé	AP votée y compris ajustement	Réalisations cumulées au 01/01/N	RAR N-1	Propositions nouvelles	Vote de l'assemblée
DEPENSES		1 677 136,24	1 677 136,24	a 0,00	0,00	b 0,00
20	Immobilisations incorporelles (sauf 204)	0,00	0,00	0,00	0,00	0,00
204	Subventions d'équipement versées (6)	0,00	0,00	0,00	0,00	0,00
21	Immobilisations corporelles	1 677 136,24	1 677 136,24	0,00	0,00	0,00
2158	Autres inst.,matériel,outil. techniques	1 240 375,54	1 240 375,54	0,00	0,00	0,00
21735	Installations générales (mise à dispo)	32 426,32	32 426,32	0,00	0,00	0,00
21828	Autres matériels de transport	364 602,38	364 602,38	0,00	0,00	0,00
2188	Autres immobilisations corporelles	39 732,00	39 732,00	0,00	0,00	0,00
22	Immobilisations reçues en affectation	0,00	0,00	0,00	0,00	0,00
23	Immobilisations en cours(sauf 2324)	0,00	0,00	0,00	0,00	0,00

FINANCEMENT EXTERNE (pour information) (facultatif)

Chap. / art. (2)	Libellé	Réalisations cumulées affectées à l'opération au 01/01/N	RAR N-1	Propositions nouvelles	Vote de l'assemblée
TOTAL RECETTES AFFECTEES (3)		0,00	c 0,00	0,00	d 0,00
13	Subventions d'investissement (reçues) (sauf 138)	0,00	0,00	0,00	0,00
16	Emprunts et dettes assimilées (4)	0,00	0,00	0,00	0,00
20	Immobilisations incorporelles (sauf le 204)	0,00	0,00	0,00	0,00
204	Subventions d'équipement versées (6)	0,00	0,00	0,00	0,00
21	Immobilisations corporelles	0,00	0,00	0,00	0,00
22	Immobilisations reçues en affectation	0,00	0,00	0,00	0,00
23	Immobilisations en cours (sauf 2324)	0,00	0,00	0,00	0,00

Solde = (c + d) – (a + b) (5)	0,00
--------------------------------------	-------------

(1) Ouvrir une page par chapitre d'opération.

(2) Détailler les articles utilisés conformément au plan de comptes.

(3) Exceptionnellement, les comptes 20, 204, 21, 22 et 23 sont en recettes réelles en cas de réduction ou d'annulation de mandats donnant lieu à reversement.

(4) Sauf 165, 166 et 16449.

(5) Indiquer le signe algébrique.

(6) Le chapitre 204 « Subventions d'équipement versées » est un chapitre globalisé regroupant les comptes 204 et 2324.

III – VOTE DU BUDGET

SECTION D'INVESTISSEMENT – DETAIL DES OPERATIONS D'EQUIPEMENT

(1) CHAPITRE DES OPERATIONS D'EQUIPEMENT N° : 381201

LIBELLE : INSTALLATIONS DE TRAITEMENT

AFFERENT A L'AUTORISATION DE PROGRAMME : 381201

DEPENSES

Chap. / art. (2)	Libellé	AP votée y compris ajustement	Réalisations cumulées au 01/01/N	RAR N-1	Propositions nouvelles	Vote de l'assemblée
DEPENSES		4 728 613,03	4 531 421,35	a 0,00	0,00	b 0,00
20	Immobilisations incorporelles (sauf 204)	198 971,50	198 971,50	0,00	0,00	0,00
2031	Frais d'études	198 971,50	198 971,50	0,00	0,00	0,00
204	Subventions d'équipement versées (6)	0,00	0,00	0,00	0,00	0,00
21	Immobilisations corporelles	191 721,98	191 721,98	0,00	0,00	0,00
21351	Bâtiments publics	18 728,34	18 728,34	0,00	0,00	0,00
21728	Autres agencements (mise à dispo)	107 874,60	107 874,60	0,00	0,00	0,00
21735	Installations générales (mise à dispo)	55 372,16	55 372,16	0,00	0,00	0,00
2188	Autres immobilisations corporelles	9 746,88	9 746,88	0,00	0,00	0,00
22	Immobilisations reçues en affectation	0,00	0,00	0,00	0,00	0,00
23	Immobilisations en cours (sauf 2324)	4 337 919,55	4 140 727,87	0,00	0,00	0,00
2313	Constructions	197 191,68	0,00	0,00	0,00	0,00
2315	Install., matériel et outill. technique	4 140 727,87	4 140 727,87	0,00	0,00	0,00

FINANCEMENT EXTERNE (pour information) (facultatif)

Chap. / art. (2)	Libellé	Réalisations cumulées affectées à l'opération au 01/01/N	RAR N-1	Propositions nouvelles	Vote de l'assemblée
TOTAL RECETTES AFFECTEES (3)		0,00	c 0,00	0,00	d 0,00
13	Subventions d'investissement (reçues) (sauf 138)	0,00	0,00	0,00	0,00
16	Emprunts et dettes assimilées (4)	0,00	0,00	0,00	0,00
20	Immobilisations incorporelles (sauf le 204)	0,00	0,00	0,00	0,00
204	Subventions d'équipement versées (6)	0,00	0,00	0,00	0,00
21	Immobilisations corporelles	0,00	0,00	0,00	0,00
22	Immobilisations reçues en affectation	0,00	0,00	0,00	0,00
23	Immobilisations en cours (sauf 2324)	0,00	0,00	0,00	0,00

Solde = (c + d) – (a + b) (5)	0,00
--------------------------------------	-------------

(1) Ouvrir une page par chapitre d'opération.

(2) Détailler les articles utilisés conformément au plan de comptes.

(3) Exceptionnellement, les comptes 20, 204, 21, 22 et 23 sont en recettes réelles en cas de réduction ou d'annulation de mandats donnant lieu à reversement.

(4) Sauf 165, 166 et 16449.

(5) Indiquer le signe algébrique.

(6) Le chapitre 204 « Subventions d'équipement versées » est un chapitre globalisé regroupant les comptes 204 et 2324.

III – VOTE DU BUDGET

SECTION D'INVESTISSEMENT – DETAIL DES OPERATIONS D'EQUIPEMENT

(1) CHAPITRE DES OPERATIONS D'EQUIPEMENT N° : 381501

LIBELLE : MOBILITE DURABLE

AFFERENT A L'AUTORISATION DE PROGRAMME : 381501

DEPENSES

Chap. / art. (2)	Libellé	AP votée y compris ajustement	Réalisations cumulées au 01/01/N	RAR N-1	Propositions nouvelles	Vote de l'assemblée
DEPENSES		4 859 934,84	2 524 073,83	a 0,00	1 700 000,00	b 1 700 000,00
20	Immobilisations incorporelles (sauf 204)	10 500,00	10 500,00	0,00	0,00	0,00
2051	Concessions, droits similaires	10 500,00	10 500,00	0,00	0,00	0,00
204	Subventions d'équipement versées (6)	1 012 105,95	980 141,19	0,00	130 000,00	130 000,00
2041411	Subv. Cne GFP : Bien mobilier, matériel	176 595,00	176 595,00	0,00	0,00	0,00
2041582	Autres grpts - Bâtiments et installat°	100 712,07	87 661,81	0,00	30 000,00	30 000,00
20421	Privé : Bien mobilier, matériel	728 138,88	709 224,38	0,00	100 000,00	100 000,00
20422	Privé : Bâtiments, installations	6 660,00	6 660,00	0,00	0,00	0,00
21	Immobilisations corporelles	396 119,06	393 770,03	0,00	70 000,00	70 000,00
2152	Installations de voirie	0,00	690,60	0,00	0,00	0,00
2158	Autres inst., matériel, outill. techniques	314 180,61	305 138,05	0,00	65 000,00	65 000,00
21828	Autres matériels de transport	81 938,45	87 941,38	0,00	5 000,00	5 000,00
22	Immobilisations reçues en affectation	0,00	0,00	0,00	0,00	0,00
23	Immobilisations en cours (sauf 2324)	3 441 209,83	1 139 662,61	0,00	1 500 000,00	1 500 000,00
2312	Agencements et aménagements de terrains	3 435 929,83	1 052 043,74	0,00	1 500 000,00	1 500 000,00
2315	Install., matériel et outill. technique	5 280,00	16 281,46	0,00	0,00	0,00
238	Avances commandes immo corporelles	0,00	71 337,41	0,00	0,00	0,00

FINANCEMENT EXTERNE (pour information) (facultatif)

Chap. / art. (2)	Libellé	Réalisations cumulées affectées à l'opération au 01/01/N	RAR N-1	Propositions nouvelles	Vote de l'assemblée
TOTAL RECETTES AFFECTEES (3)		0,00	c 0,00	0,00	d 0,00
13	Subventions d'investissement (reçues) (sauf 138)	0,00	0,00	0,00	0,00
16	Emprunts et dettes assimilées (4)	0,00	0,00	0,00	0,00
20	Immobilisations incorporelles (sauf le 204)	0,00	0,00	0,00	0,00
204	Subventions d'équipement versées (6)	0,00	0,00	0,00	0,00
21	Immobilisations corporelles	0,00	0,00	0,00	0,00
22	Immobilisations reçues en affectation	0,00	0,00	0,00	0,00
23	Immobilisations en cours (sauf 2324)	0,00	0,00	0,00	0,00

Solde = (c + d) – (a + b) (5)	-1 700 000,00
--------------------------------------	----------------------

(1) Ouvrir une page par chapitre d'opération.

(2) Détailler les articles utilisés conformément au plan de comptes.

(3) Exceptionnellement, les comptes 20, 204, 21, 22 et 23 sont en recettes réelles en cas de réduction ou d'annulation de mandats donnant lieu à reversement.

(4) Sauf 165, 166 et 16449.



(5) Indiquer le signe algébrique.

(6) Le chapitre 204 « Subventions d'équipement versées » est un chapitre globalisé regroupant les comptes 204 et 2324.

III – VOTE DU BUDGET

SECTION D'INVESTISSEMENT – DETAIL DES OPERATIONS D'EQUIPEMENT

**(1) CHAPITRE DES OPERATIONS D'EQUIPEMENT N° : 381502
LIBELLE : PARTICIPAT TVX REALISE PAR REGION & CD34
AFFERENT A L'AUTORISATION DE PROGRAMME : 381502**

DEPENSES

Chap. / art. (2)	Libellé	AP votée y compris ajustement	Réalisations cumulées au 01/01/N	RAR N-1	Propositions nouvelles	Vote de l'assemblée
DEPENSES		4 056 097,61	2 955 651,19	a 0,00	353 600,00	b 353 600,00
20	Immobilisations incorporelles (sauf 204)	947 000,00	0,00	0,00	0,00	0,00
2031	Frais d'études	947 000,00	0,00	0,00	0,00	0,00
204	Subventions d'équipement versées (6)	3 109 097,61	2 955 651,19	0,00	353 600,00	353 600,00
204122	Subv. Régions : Bâtiments, installations	2 196 709,61	2 196 709,61	0,00	0,00	0,00
204131	Subv. Dpt : Bien mobilier, matériel	21 800,00	21 800,00	0,00	0,00	0,00
204132	Subv. Dpt : Bâtiments, installations	529 304,00	500 000,00	0,00	277 000,00	277 000,00
2041582	Autres grpts - Bâtiments et installat°	262 500,00	138 357,58	0,00	76 600,00	76 600,00
204183	Autres org pub-Proj infrastruct int nat.	98 784,00	98 784,00	0,00	0,00	0,00
21	Immobilisations corporelles	0,00	0,00	0,00	0,00	0,00
22	Immobilisations reçues en affectation	0,00	0,00	0,00	0,00	0,00
23	Immobilisations en cours (sauf 2324)	0,00	0,00	0,00	0,00	0,00

FINANCEMENT EXTERNE (pour information) (facultatif)

Chap. / art. (2)	Libellé	Réalisations cumulées affectées à l'opération au 01/01/N	RAR N-1	Propositions nouvelles	Vote de l'assemblée
TOTAL RECETTES AFFECTEES (3)		0,00	c 0,00	0,00	d 0,00
13	Subventions d'investissement (reçues) (sauf 138)	0,00	0,00	0,00	0,00
16	Emprunts et dettes assimilées (4)	0,00	0,00	0,00	0,00
20	Immobilisations incorporelles (sauf le 204)	0,00	0,00	0,00	0,00
204	Subventions d'équipement versées (6)	0,00	0,00	0,00	0,00
21	Immobilisations corporelles	0,00	0,00	0,00	0,00
22	Immobilisations reçues en affectation	0,00	0,00	0,00	0,00
23	Immobilisations en cours (sauf 2324)	0,00	0,00	0,00	0,00

Solde = (c + d) – (a + b) (5)	-353 600,00
--------------------------------------	--------------------

(1) Ouvrir une page par chapitre d'opération.

(2) Détailler les articles utilisés conformément au plan de comptes.

(3) Exceptionnellement, les comptes 20, 204, 21, 22 et 23 sont en recettes réelles en cas de réduction ou d'annulation de mandats donnant lieu à reversement.

(4) Sauf 165, 166 et 16449.

(5) Indiquer le signe algébrique.

(6) Le chapitre 204 « Subventions d'équipement versées » est un chapitre globalisé regroupant les comptes 204 et 2324.



III – VOTE DU BUDGET

SECTION D'INVESTISSEMENT – DETAIL DES OPERATIONS D'EQUIPEMENT

**(1) CHAPITRE DES OPERATIONS D'EQUIPEMENT N° : 381590
LIBELLE : MOBILITE ET VOIRIES INTERCOMMUNALES
AFFERENT A L'AUTORISATION DE PROGRAMME : 381590**

DEPENSES

Chap. / art. (2)	Libellé	AP votée y compris ajustement	Réalisations cumulées au 01/01/N	RAR N-1	Propositions nouvelles	Vote de l'assemblée
DEPENSES		54 976 024,90	43 211 534,34	a 0,00	6 145 830,00	b 6 145 830,00
20	Immobilisations incorporelles (sauf 204)	6 463 047,64	3 506 135,99	0,00	1 181 672,00	1 181 672,00
2031	Frais d'études	6 463 047,64	3 501 071,99	0,00	1 181 672,00	1 181 672,00
2051	Concessions, droits similaires	0,00	5 064,00	0,00	0,00	0,00
204	Subventions d'équipement versées (6)	0,00	13 178,80	0,00	204 000,00	204 000,00
2041411	Subv. Cne GFP : Bien mobilier, matériel	0,00	0,00	0,00	30 000,00	30 000,00
2041582	Autres grpts - Bâtiments et installat°	0,00	13 178,80	0,00	113 000,00	113 000,00
2041711	Subv. SNCF : Bien mobilier, matériel	0,00	0,00	0,00	61 000,00	61 000,00
21	Immobilisations corporelles	9 717 158,06	3 050 947,94	0,00	736 158,00	736 158,00
2121	Plantations d'arbres et d'arbustes	72 730,44	33 984,54	0,00	0,00	0,00
2128	Autres agencements et aménagements	2 548 284,26	2 548 284,26	0,00	0,00	0,00
2152	Installations de voirie	685 799,49	306 558,10	0,00	730 000,00	730 000,00
21534	Réseaux d'électrification	0,00	11 270,64	0,00	0,00	0,00
21535	Réseaux de transmission	0,00	9 575,52	0,00	0,00	0,00
21568	Autre matériel, outillage incendie	6 410 343,87	109 995,02	0,00	6 158,00	6 158,00
2158	Autres inst., matériel, outill. techniques	0,00	5 779,86	0,00	0,00	0,00
21828	Autres matériels de transport	0,00	25 500,00	0,00	0,00	0,00
22	Immobilisations reçues en affectation	0,00	0,00	0,00	0,00	0,00
23	Immobilisations en cours (sauf 2324)	38 795 819,20	36 641 271,61	0,00	4 024 000,00	4 024 000,00
2317	Immo. corporelles reçues mise à dispo.	37 051 851,77	35 204 492,74	0,00	4 024 000,00	4 024 000,00
238	Avances commandes immo corporelles	1 743 967,43	1 436 778,87	0,00	0,00	0,00

FINANCEMENT EXTERNE (pour information) (facultatif)

Chap. / art. (2)	Libellé	Réalisations cumulées affectées à l'opération au 01/01/N	RAR N-1	Propositions nouvelles	Vote de l'assemblée
TOTAL RECETTES AFFECTEES (3)		5 608 090,74	c 0,00	0,00	d 0,00
13	Subventions d'investissement (reçues) (sauf 138)	5 608 090,74	0,00	0,00	0,00
1321	Subv. non transf. Etat, établ. nationaux	689 511,44	0,00	0,00	0,00
1322	Subv. non transf. Régions	1 042 586,76	0,00	0,00	0,00
1323	Subv. non transf. Départements	1 372 459,72	0,00	0,00	0,00
13272	Subv. non transf. FEDER	2 503 532,82	0,00	0,00	0,00
16	Emprunts et dettes assimilées (4)	0,00	0,00	0,00	0,00
20	Immobilisations incorporelles (sauf le 204)	0,00	0,00	0,00	0,00
204	Subventions d'équipement versées (6)	0,00	0,00	0,00	0,00
21	Immobilisations corporelles	0,00	0,00	0,00	0,00

Envoyé en préfecture le 11/03/2026
 Reçu en préfecture le 11/03/2026
 Publi^é le ^{11/03/2026}
 ID : 034-200066355-20260305-DC2026_027-BF

Chap. / art. (2)	Libellé	Réalisations cumulées affectées à l'opération au 01/01/N	RAR N-1		
22	Immobilisations reçues en affectation	0,00	0,00	0,00	0,00
23	Immobilisations en cours (sauf 2324)	0,00	0,00	0,00	0,00

Solde = (c + d) – (a + b) (5)	-6 145 830,00
--------------------------------------	----------------------

- (1) Ouvrir une page par chapitre d'opération.
- (2) Détailler les articles utilisés conformément au plan de comptes.
- (3) Exceptionnellement, les comptes 20, 204, 21, 22 et 23 sont en recettes réelles en cas de réduction ou d'annulation de mandats donnant lieu à reversement.
- (4) Sauf 165, 166 et 16449.
- (5) Indiquer le signe algébrique.
- (6) Le chapitre 204 « Subventions d'équipement versées » est un chapitre globalisé regroupant les comptes 204 et 2324.



III – VOTE DU BUDGET

SECTION D'INVESTISSEMENT – DETAIL DES OPERATIONS D'EQUIPEMENT

**(1) CHAPITRE DES OPERATIONS D'EQUIPEMENT N° : 382300
LIBELLE : TRAVAUX ETUDES & AMENAGEMENT DIVERS
AFFERENT A L'AUTORISATION DE PROGRAMME : 382300**

DEPENSES

Chap. / art. (2)	Libellé	AP votée y compris ajustement	Réalisations cumulées au 01/01/N	RAR N-1	Propositions nouvelles	Vote de l'assemblée
DEPENSES		7 267 577,76	5 661 353,39	a 0,00	1 390 000,00	b 1 390 000,00
20	Immobilisations incorporelles (sauf 204)	406 507,50	408 093,09	0,00	118 000,00	118 000,00
2031	Frais d'études	406 507,50	391 467,09	0,00	118 000,00	118 000,00
2051	Concessions, droits similaires	0,00	16 626,00	0,00	0,00	0,00
204	Subventions d'équipement versées (6)	0,00	0,00	0,00	0,00	0,00
21	Immobilisations corporelles	6 691 246,95	5 226 541,97	0,00	1 140 000,00	1 140 000,00
2121	Plantations d'arbres et d'arbustes	48 410,65	48 410,65	0,00	0,00	0,00
2128	Autres agencements et aménagements	498 657,00	508 365,00	0,00	0,00	0,00
21311	Bâtiments administratifs	11 198,39	11 198,39	0,00	0,00	0,00
21318	Autres bâtiments publics	166 366,19	88 203,69	0,00	100 000,00	100 000,00
21351	Bâtiments publics	3 547 811,73	3 537 348,17	0,00	315 021,13	315 021,13
2145	Construct° sol autrui - Installat° généré.	0,00	174 770,85	0,00	0,00	0,00
2152	Installations de voirie	0,00	0,00	0,00	600 000,00	600 000,00
21531	Réseaux d'adduction d'eau	0,00	13 971,95	0,00	0,00	0,00
21533	Réseaux câblés	7 148,33	7 148,33	0,00	0,00	0,00
21534	Réseaux d'électrification	0,00	13 003,86	0,00	0,00	0,00
21538	Autres réseaux	94 375,56	94 465,56	0,00	0,00	0,00
2158	Autres inst.,matériel,outil. techniques	0,00	1 058,40	0,00	44 978,87	44 978,87
21735	Installations générales (mise à dispo)	242 302,64	242 302,64	0,00	0,00	0,00
21751	Réseaux de voirie (mise à dispo)	2 074 976,46	486 294,48	0,00	80 000,00	80 000,00
22	Immobilisations reçues en affectation	0,00	0,00	0,00	0,00	0,00
23	Immobilisations en cours(sauf 2324)	169 823,31	26 718,33	0,00	132 000,00	132 000,00
2313	Constructions	150 000,00	6 895,02	0,00	132 000,00	132 000,00
238	Avances commandes immo corporelles	19 823,31	19 823,31	0,00	0,00	0,00

FINANCEMENT EXTERNE (pour information) (facultatif)

Chap. / art. (2)	Libellé	Réalisations cumulées affectées à l'opération au 01/01/N	RAR N-1	Propositions nouvelles	Vote de l'assemblée
TOTAL RECETTES AFFECTEES (3)		106 500,00	c 0,00	0,00	d 0,00
13	Subventions d'investissement (reçues) (sauf 138)	106 500,00	0,00	0,00	0,00
1321	Subv. non transf. Etat, établ. nationaux	106 500,00	0,00	0,00	0,00
16	Emprunts et dettes assimilées (4)	0,00	0,00	0,00	0,00
20	Immobilisations incorporelles (sauf le 204)	0,00	0,00	0,00	0,00
204	Subventions d'équipement versées (6)	0,00	0,00	0,00	0,00
21	Immobilisations corporelles	0,00	0,00	0,00	0,00
22	Immobilisations reçues en affectation	0,00	0,00	0,00	0,00
23	Immobilisations en cours (sauf 2324)	0,00	0,00	0,00	0,00

Envoyé en préfecture le 11/03/2026
 Reçu en préfecture le 11/03/2026
 Publié le 11/03/2026
 ID : 034-200066355-20260305-DC2026_027-BF

Chap. / art. (2)	Libellé	Réalizations cumulées affectées à l'opération au 01/01/N	RAR N-1		
------------------------	---------	--	---------	--	--

Solde = (c + d) – (a + b) (5)	-1 390 000,00
--------------------------------------	----------------------

- (1) Ouvrir une page par chapitre d'opération.
- (2) Détailler les articles utilisés conformément au plan de comptes.
- (3) Exceptionnellement, les comptes 20, 204, 21, 22 et 23 sont en recettes réelles en cas de réduction ou d'annulation de mandats donnant lieu à reversement.
- (4) Sauf 165, 166 et 16449.
- (5) Indiquer le signe algébrique.
- (6) Le chapitre 204 « Subventions d'équipement versées » est un chapitre globalisé regroupant les comptes 204 et 2324.

III – VOTE DU BUDGET

SECTION D'INVESTISSEMENT – DETAIL DES OPERATIONS D'EQUIPEMENT

(1) CHAPITRE DES OPERATIONS D'EQUIPEMENT N° : 382400

LIBELLE : AMENAGEMENT DE L ESPACE

AFFERENT A L'AUTORISATION DE PROGRAMME : 382400

DEPENSES

Chap. / art. (2)	Libellé	AP votée y compris ajustement	Réalisations cumulées au 01/01/N	RAR N-1	Propositions nouvelles	Vote de l'assemblée
DEPENSES		39 283 087,52	27 298 451,52	a 0,00	5 690 000,00	b 5 690 000,00
20	Immobilisations incorporelles (sauf 204)	9 706 269,69	1 818 596,20	0,00	1 077 000,00	1 077 000,00
2031	Frais d'études	9 682 323,69	1 794 650,20	0,00	1 077 000,00	1 077 000,00
2051	Concessions, droits similaires	23 946,00	23 946,00	0,00	0,00	0,00
204	Subventions d'équipement versées (6)	16 690 384,60	14 275 117,10	0,00	750 000,00	750 000,00
2041512	Subv. Grpt : Bâtiments, installations	16 690 384,60	14 275 117,10	0,00	750 000,00	750 000,00
21	Immobilisations corporelles	9 498 220,73	7 928 575,15	0,00	3 163 000,00	3 163 000,00
2111	Terrains nus	6 850 208,48	5 239 786,90	0,00	3 160 000,00	3 160 000,00
2115	Terrains bâtis	1 347 294,64	1 340 094,64	0,00	0,00	0,00
21351	Bâtiments publics	576 700,00	576 700,00	0,00	0,00	0,00
2138	Autres constructions	610 364,19	610 364,19	0,00	0,00	0,00
2151	Réseaux de voirie	0,00	47 976,00	0,00	0,00	0,00
21534	Réseaux d'électrification	113 653,42	113 653,42	0,00	0,00	0,00
2188	Autres immobilisations corporelles	0,00	0,00	0,00	3 000,00	3 000,00
22	Immobilisations reçues en affectation	0,00	0,00	0,00	0,00	0,00
23	Immobilisations en cours (sauf 2324)	3 388 212,50	3 276 163,07	0,00	700 000,00	700 000,00
238	Avances commandes immo corporelles	3 388 212,50	3 276 163,07	0,00	700 000,00	700 000,00

FINANCEMENT EXTERNE (pour information) (facultatif)

Chap. / art. (2)	Libellé	Réalisations cumulées affectées à l'opération au 01/01/N	RAR N-1	Propositions nouvelles	Vote de l'assemblée
TOTAL RECETTES AFFECTEES (3)		539 630,48	c 0,00	0,00	d 0,00
13	Subventions d'investissement (reçues) (sauf 138)	533 908,38	0,00	0,00	0,00
1311	Subv. transf. Etat et établ. nationaux	131 515,14	0,00	0,00	0,00
13158	Subv. transf. Autres groupements	280 117,10	0,00	0,00	0,00
1321	Subv. non transf. Etat, établ. nationaux	122 276,14	0,00	0,00	0,00
16	Emprunts et dettes assimilées (4)	0,00	0,00	0,00	0,00
20	Immobilisations incorporelles (sauf le 204)	0,00	0,00	0,00	0,00
204	Subventions d'équipement versées (6)	0,00	0,00	0,00	0,00
21	Immobilisations corporelles	5 722,10	0,00	0,00	0,00
2111	Terrains nus	3 388,59	0,00	0,00	0,00
2115	Terrains bâtis	1 421,71	0,00	0,00	0,00
21351	Bâtiments publics	594,78	0,00	0,00	0,00
2138	Autres constructions	317,02	0,00	0,00	0,00
22	Immobilisations reçues en affectation	0,00	0,00	0,00	0,00
23	Immobilisations en cours (sauf 2324)	0,00	0,00	0,00	0,00

Envoyé en préfecture le 11/03/2026
Reçu en préfecture le 11/03/2026
Publié le -5 900 000,00
ID : 034-200066355-20260305-DC2026_027-BF

Solde = (c + d) – (a + b) (5)

- (1) Ouvrir une page par chapitre d'opération.
- (2) Détailler les articles utilisés conformément au plan de comptes.
- (3) Exceptionnellement, les comptes 20, 204, 21, 22 et 23 sont en recettes réelles en cas de réduction ou d'annulation de mandats donnant lieu à reversement.
- (4) Sauf 165, 166 et 16449.
- (5) Indiquer le signe algébrique.
- (6) Le chapitre 204 « Subventions d'équipement versées » est un chapitre globalisé regroupant les comptes 204 et 2324.

III – VOTE DU BUDGET

SECTION D'INVESTISSEMENT – DETAIL DES OPERATIONS D'EQUIPEMENT

(1) CHAPITRE DES OPERATIONS D'EQUIPEMENT N° : 383300

LIBELLE : TRAVAUX ESPACES NATURELS

AFFERENT A L'AUTORISATION DE PROGRAMME : 383300

DEPENSES

Chap. / art. (2)	Libellé	AP votée y compris ajustement	Réalisations cumulées au 01/01/N	RAR N-1	Propositions nouvelles	Vote de l'assemblée
DEPENSES		3 068 924,74	2 034 340,42	a 0,00	657 160,00	b 657 160,00
20	Immobilisations incorporelles (sauf 204)	600 264,59	545 022,42	0,00	107 105,00	107 105,00
2031	Frais d'études	600 264,59	545 022,42	0,00	107 105,00	107 105,00
204	Subventions d'équipement versées (6)	0,00	0,00	0,00	0,00	0,00
21	Immobilisations corporelles	2 062 800,15	1 432 118,13	0,00	230 055,00	230 055,00
2111	Terrains nus	975 708,05	278 186,05	0,00	135 055,00	135 055,00
2121	Plantations d'arbres et d'arbustes	25 060,00	25 060,00	0,00	0,00	0,00
2128	Autres agencements et aménagements	0,00	26 492,51	0,00	0,00	0,00
2158	Autres inst.,matériel,outil. techniques	2 424,30	11 320,26	0,00	0,00	0,00
2181	Install. générales, agencements	1 044 556,30	1 001 483,10	0,00	95 000,00	95 000,00
21828	Autres matériels de transport	0,00	61 085,00	0,00	0,00	0,00
2188	Autres immobilisations corporelles	15 051,50	28 491,21	0,00	0,00	0,00
22	Immobilisations reçues en affectation	0,00	0,00	0,00	0,00	0,00
23	Immobilisations en cours(sauf 2324)	405 860,00	57 199,87	0,00	320 000,00	320 000,00
2312	Agencements et aménagements de terrains	405 860,00	57 199,87	0,00	320 000,00	320 000,00

FINANCEMENT EXTERNE (pour information) (facultatif)

Chap. / art. (2)	Libellé	Réalisations cumulées affectées à l'opération au 01/01/N	RAR N-1	Propositions nouvelles	Vote de l'assemblée
TOTAL RECETTES AFFECTEES (3)		391 670,30	c 0,00	0,00	d 0,00
13	Subventions d'investissement (reçues) (sauf 138)	389 840,86	0,00	0,00	0,00
1311	Subv. transf. Etat et établ. nationaux	4 770,74	0,00	0,00	0,00
13172	Subv. transf. FEDER	126 761,67	0,00	0,00	0,00
1318	Autres subventions d'équipement transf.	14 400,00	0,00	0,00	0,00
1321	Subv. non transf. Etat, établ. nationaux	103 868,68	0,00	0,00	0,00
1322	Subv. non transf. Régions	101 586,03	0,00	0,00	0,00
1323	Subv. non transf. Départements	38 453,74	0,00	0,00	0,00
16	Emprunts et dettes assimilées (4)	0,00	0,00	0,00	0,00
20	Immobilisations incorporelles (sauf le 204)	0,00	0,00	0,00	0,00
204	Subventions d'équipement versées (6)	0,00	0,00	0,00	0,00
21	Immobilisations corporelles	1 829,44	0,00	0,00	0,00
2111	Terrains nus	1 829,44	0,00	0,00	0,00
22	Immobilisations reçues en affectation	0,00	0,00	0,00	0,00
23	Immobilisations en cours (sauf 2324)	0,00	0,00	0,00	0,00



Solde = (c + d) – (a + b) (5)

- (1) Ouvrir une page par chapitre d'opération.
- (2) Détailler les articles utilisés conformément au plan de comptes.
- (3) Exceptionnellement, les comptes 20, 204, 21, 22 et 23 sont en recettes réelles en cas de réduction ou d'annulation de mandats donnant lieu à reversement.
- (4) Sauf 165, 166 et 16449.
- (5) Indiquer le signe algébrique.
- (6) Le chapitre 204 « Subventions d'équipement versées » est un chapitre globalisé regroupant les comptes 204 et 2324.



III – VOTE DU BUDGET

SECTION D'INVESTISSEMENT – DETAIL DES OPERATIONS D'EQUIPEMENT

(1) CHAPITRE DES OPERATIONS D'EQUIPEMENT N° : 390000

LIBELLE : AIDES AUX ENTREPRISES

AFFERENT A L'AUTORISATION DE PROGRAMME : 390000

DEPENSES

Chap. / art. (2)	Libellé	AP votée y compris ajustement	Réalisations cumulées au 01/01/N	RAR N-1	Propositions nouvelles	Vote de l'assemblée
DEPENSES		16 875 841,45	16 372 104,88	a 0,00	330 000,00	b 330 000,00
20	Immobilisations incorporelles (sauf 204)	0,00	0,00	0,00	0,00	0,00
204	Subventions d'équipement versées (6)	16 656 442,45	16 152 705,88	0,00	330 000,00	330 000,00
204112	Subv. Etat : Bâtiments, installations	773 056,00	773 056,00	0,00	0,00	0,00
2041412	Subv. Cne GFP : Bâtiments, installations	751 247,38	751 247,38	0,00	0,00	0,00
2041582	Autres grpts - Bâtiments et installat°	1 420 204,00	1 412 204,00	0,00	40 000,00	40 000,00
204181	Autres org pub - Biens mob, mat, études	40 000,00	0,00	0,00	30 000,00	30 000,00
20422	Privé : Bâtiments, installations	13 564 485,07	13 108 748,50	0,00	260 000,00	260 000,00
20431	Subv.Scol : Bien mobilier, matériel	107 450,00	107 450,00	0,00	0,00	0,00
21	Immobilisations corporelles	219 399,00	219 399,00	0,00	0,00	0,00
2128	Autres agencements et aménagements	219 399,00	219 399,00	0,00	0,00	0,00
22	Immobilisations reçues en affectation	0,00	0,00	0,00	0,00	0,00
23	Immobilisations en cours(sauf 2324)	0,00	0,00	0,00	0,00	0,00

FINANCEMENT EXTERNE (pour information) (facultatif)

Chap. / art. (2)	Libellé	Réalisations cumulées affectées à l'opération au 01/01/N	RAR N-1	Propositions nouvelles	Vote de l'assemblée
TOTAL RECETTES AFFECTEES (3)		84 043,07	c 0,00	0,00	d 0,00
13	Subventions d'investissement (reçues) (sauf 138)	0,00	0,00	0,00	0,00
16	Emprunts et dettes assimilées (4)	0,00	0,00	0,00	0,00
20	Immobilisations incorporelles (sauf le 204)	0,00	0,00	0,00	0,00
204	Subventions d'équipement versées (6)	84 043,07	0,00	0,00	0,00
20422	Privé : Bâtiments, installations	84 043,07	0,00	0,00	0,00
21	Immobilisations corporelles	0,00	0,00	0,00	0,00
22	Immobilisations reçues en affectation	0,00	0,00	0,00	0,00
23	Immobilisations en cours (sauf 2324)	0,00	0,00	0,00	0,00

Solde = (c + d) – (a + b) (5)	-330 000,00
--------------------------------------	--------------------

(1) Ouvrir une page par chapitre d'opération.

(2) Détailler les articles utilisés conformément au plan de comptes.

(3) Exceptionnellement, les comptes 20, 204, 21, 22 et 23 sont en recettes réelles en cas de réduction ou d'annulation de mandats donnant lieu à reversement.

(4) Sauf 165, 166 et 16449.

(5) Indiquer le signe algébrique.

(6) Le chapitre 204 « Subventions d'équipement versées » est un chapitre globalisé regroupant les comptes 204 et 2324.



III – VOTE DU BUDGET

SECTION D'INVESTISSEMENT – DETAIL DES OPERATIONS D'EQUIPEMENT

(1) CHAPITRE DES OPERATIONS D'EQUIPEMENT N° : 391000

LIBELLE : REQUALIFICATION ZAE

AFFERENT A L'AUTORISATION DE PROGRAMME : 391000

DEPENSES

Chap. / art. (2)	Libellé	AP votée y compris ajustement	Réalisations cumulées au 01/01/N	RAR N-1	Propositions nouvelles	Vote de l'assemblée
DEPENSES		692 163,27	692 163,27	a 0,00	0,00	b 0,00
20	Immobilisations incorporelles (sauf 204)	4 560,00	4 560,00	0,00	0,00	0,00
2031	Frais d'études	4 560,00	4 560,00	0,00	0,00	0,00
204	Subventions d'équipement versées (6)	0,00	0,00	0,00	0,00	0,00
21	Immobilisations corporelles	687 603,27	687 603,27	0,00	0,00	0,00
21351	Bâtiments publics	656 002,51	656 002,51	0,00	0,00	0,00
21735	Installations générales (mise à dispo)	20 628,26	20 628,26	0,00	0,00	0,00
21751	Réseaux de voirie (mise à dispo)	10 972,50	10 972,50	0,00	0,00	0,00
22	Immobilisations reçues en affectation	0,00	0,00	0,00	0,00	0,00
23	Immobilisations en cours (sauf 2324)	0,00	0,00	0,00	0,00	0,00

FINANCEMENT EXTERNE (pour information) (facultatif)

Chap. / art. (2)	Libellé	Réalisations cumulées affectées à l'opération au 01/01/N	RAR N-1	Propositions nouvelles	Vote de l'assemblée
TOTAL RECETTES AFFECTEES (3)		0,00	c 0,00	0,00	d 0,00
13	Subventions d'investissement (reçues) (sauf 138)	0,00	0,00	0,00	0,00
16	Emprunts et dettes assimilées (4)	0,00	0,00	0,00	0,00
20	Immobilisations incorporelles (sauf le 204)	0,00	0,00	0,00	0,00
204	Subventions d'équipement versées (6)	0,00	0,00	0,00	0,00
21	Immobilisations corporelles	0,00	0,00	0,00	0,00
22	Immobilisations reçues en affectation	0,00	0,00	0,00	0,00
23	Immobilisations en cours (sauf 2324)	0,00	0,00	0,00	0,00

Solde = (c + d) – (a + b) (5)	0,00
--------------------------------------	-------------

(1) Ouvrir une page par chapitre d'opération.

(2) Détailler les articles utilisés conformément au plan de comptes.

(3) Exceptionnellement, les comptes 20, 204, 21, 22 et 23 sont en recettes réelles en cas de réduction ou d'annulation de mandats donnant lieu à reversement.

(4) Sauf 165, 166 et 16449.

(5) Indiquer le signe algébrique.

(6) Le chapitre 204 « Subventions d'équipement versées » est un chapitre globalisé regroupant les comptes 204 et 2324.



III – VOTE DU BUDGET

SECTION D'INVESTISSEMENT – DETAIL DES OPERATIONS D'EQUIPEMENT

**(1) CHAPITRE DES OPERATIONS D'EQUIPEMENT N° : 392000
LIBELLE : EQUIPEMENT ECO ET ENSEIGNEMENT SUP
AFFERENT A L'AUTORISATION DE PROGRAMME : 392000**

DEPENSES

Chap. / art. (2)	Libellé	AP votée y compris ajustement	Réalisations cumulées au 01/01/N	RAR N-1	Propositions nouvelles	Vote de l'assemblée
DEPENSES		19 908 600,55	15 449 313,81	a 0,00	2 641 230,00	b 2 641 230,00
20	Immobilisations incorporelles (sauf 204)	5 306 020,45	809 980,52	0,00	0,00	0,00
2031	Frais d'études	5 306 020,45	805 354,52	0,00	0,00	0,00
2051	Concessions, droits similaires	0,00	4 626,00	0,00	0,00	0,00
204	Subventions d'équipement versées (6)	3 903 240,00	4 110 760,00	0,00	2 140 000,00	2 140 000,00
204112	Subv. Etat : Bâtiments, installations	207 000,00	207 000,00	0,00	0,00	0,00
2041512	Subv. Grpt : Bâtiments, installations	3 686 240,00	3 630 000,00	0,00	2 140 000,00	2 140 000,00
20415342	IC : Bâtiments, installations	0,00	263 760,00	0,00	0,00	0,00
20421	Privé : Bien mobilier, matériel	10 000,00	10 000,00	0,00	0,00	0,00
21	Immobilisations corporelles	2 532 613,14	2 585 010,08	0,00	101 230,00	101 230,00
2121	Plantations d'arbres et d'arbustes	0,00	6 925,96	0,00	0,00	0,00
21321	Immeubles de rapport	970 780,63	1 012 193,63	0,00	0,00	0,00
21351	Bâtiments publics	1 526 832,51	1 526 832,51	0,00	100 000,00	100 000,00
2158	Autres inst.,matériel,outil. techniques	0,00	0,00	0,00	1 230,00	1 230,00
21735	Installations générales (mise à dispo)	35 000,00	35 000,00	0,00	0,00	0,00
2181	Install. générales, agencements	0,00	4 057,98	0,00	0,00	0,00
22	Immobilisations reçues en affectation	0,00	0,00	0,00	0,00	0,00
23	Immobilisations en cours(sauf 2324)	8 166 726,96	7 943 563,21	0,00	400 000,00	400 000,00
2317	Immo. corporelles reçues mise à dispo.	8 166 726,96	7 943 563,21	0,00	400 000,00	400 000,00

FINANCEMENT EXTERNE (pour information) (facultatif)

Chap. / art. (2)	Libellé	Réalisations cumulées affectées à l'opération au 01/01/N	RAR N-1	Propositions nouvelles	Vote de l'assemblée
TOTAL RECETTES AFFECTEES (3)		812 260,00	c 0,00	0,00	d 0,00
13	Subventions d'investissement (reçues) (sauf 138)	812 260,00	0,00	0,00	0,00
1312	Subv. transf. Régions	263 760,00	0,00	0,00	0,00
1321	Subv. non transf. Etat, établ. nationaux	548 500,00	0,00	0,00	0,00
16	Emprunts et dettes assimilées (4)	0,00	0,00	0,00	0,00
20	Immobilisations incorporelles (sauf le 204)	0,00	0,00	0,00	0,00
204	Subventions d'équipement versées (6)	0,00	0,00	0,00	0,00
21	Immobilisations corporelles	0,00	0,00	0,00	0,00
22	Immobilisations reçues en affectation	0,00	0,00	0,00	0,00
23	Immobilisations en cours (sauf 2324)	0,00	0,00	0,00	0,00

Envoyé en préfecture le 11/03/2026
Reçu en préfecture le 11/03/2026
Publié le -2 041 230,00
ID : 034-200066355-20260305-DC2026_027-BF

Solde = (c + d) – (a + b) (5)

- (1) Ouvrir une page par chapitre d'opération.
- (2) Détailler les articles utilisés conformément au plan de comptes.
- (3) Exceptionnellement, les comptes 20, 204, 21, 22 et 23 sont en recettes réelles en cas de réduction ou d'annulation de mandats donnant lieu à reversement.
- (4) Sauf 165, 166 et 16449.
- (5) Indiquer le signe algébrique.
- (6) Le chapitre 204 « Subventions d'équipement versées » est un chapitre globalisé regroupant les comptes 204 et 2324.



III – VOTE DU BUDGET

SECTION D'INVESTISSEMENT – DETAIL DES OPERATIONS D'EQUIPEMENT

**(1) CHAPITRE DES OPERATIONS D'EQUIPEMENT N° : 333111
LIBELLE : MOBILIER ET MATERIEL CONSERVATOIRES
NON COMPRIS DANS UNE AUTORISATION DE PROGRAMME**

DEPENSES

Chap. / art. (2)	Libellé	Réalisations cumulées au 01/01/N	RAR N-1	Propositions nouvelles	Vote de l'assemblée
DEPENSES		46 500,91	a 0,00	0,00	b 0,00
20	Immobilisations incorporelles (sauf 204)	0,00	0,00	0,00	0,00
204	Subventions d'équipement versées (6)	0,00	0,00	0,00	0,00
21	Immobilisations corporelles	46 500,91	0,00	0,00	0,00
21848	Autres matériels de bureau et mobiliers	16 852,32	0,00	0,00	0,00
2188	Autres immobilisations corporelles	29 648,59	0,00	0,00	0,00
22	Immobilisations reçues en affectation	0,00	0,00	0,00	0,00
23	Immobilisations en cours (sauf 2324)	0,00	0,00	0,00	0,00

FINANCEMENT EXTERNE (pour information) (facultatif)

Chap. / art. (2)	Libellé	Réalisations cumulées affectées à l'opération au 01/01/N	RAR N-1	Propositions nouvelles	Vote de l'assemblée
TOTAL RECETTES AFFECTEES (3)		0,00	c 0,00	0,00	d 0,00
13	Subventions d'investissement (reçues) (sauf le 138)	0,00	0,00	0,00	0,00
16	Emprunts et dettes assimilées (4)	0,00	0,00	0,00	0,00
20	Immobilisations incorporelles (sauf le 204)	0,00	0,00	0,00	0,00
204	Subventions d'équipement versées (6)	0,00	0,00	0,00	0,00
21	Immobilisations corporelles	0,00	0,00	0,00	0,00
22	Immobilisations reçues en affectation	0,00	0,00	0,00	0,00
23	Immobilisations en cours (2324)	0,00	0,00	0,00	0,00

Solde = (c + d) – (a + b) (5)	0,00
--------------------------------------	-------------

(1) Ouvrir une page par chapitre d'opération.

(2) Détailler les articles utilisés conformément au plan de comptes.

(3) Exceptionnellement, les comptes 20, 204, 21, 22 et 23 sont en recettes réelles en cas de réduction ou d'annulation de mandats donnant lieu à reversement.

(4) Sauf 165, 166 et 16449.

(5) Indiquer le signe algébrique.

(6) Le chapitre 204 « Subventions d'équipement versées » est un chapitre globalisé regroupant les comptes 204 et 2324.

III – VOTE DU BUDGET

SECTION D'INVESTISSEMENT – RECETTES – DETAIL PAR ARTICLE

Chap. / art. (1)		Pour mémoire, budget précédent (2)	RAR N-1	Propositions nouvelles	Vote de l'assemblée	TOTAL (RAR N-1 + Vote)
			I		II	III = I + II
TOTAL		60 582 810,07	0,00	49 816 341,00	49 816 341,00	49 816 341,00
018	RSA	0,00	0,00	0,00	0,00	0,00
13	Subventions d'investissement (hors 138)	7 152 895,00	0,00	4 318 077,24	4 318 077,24	4 318 077,24
1311	Subv. transf. Etat et établ. nationaux	2 017 386,00	0,00	1 526 097,00	1 526 097,00	1 526 097,00
1312	Subv. transf. Régions	1 550 000,00	0,00	0,00	0,00	0,00
1313	Subv. transf. Départements	12 348,00	0,00	0,00	0,00	0,00
13158	Subv. transf. Autres groupements	0,00	0,00	0,00	0,00	0,00
13172	Subv. transf. FEDER	120 000,00	0,00	0,00	0,00	0,00
13173	Subv. transf. FEADER	0,00	0,00	0,00	0,00	0,00
1318	Autres subventions d'équipement transf.	0,00	0,00	33 600,00	33 600,00	33 600,00
1321	Subv. non transf. Etat, établ. nationaux	2 134 745,00	0,00	1 450 207,50	1 450 207,50	1 450 207,50
1322	Subv. non transf. Régions	373 507,00	0,00	428 980,00	428 980,00	428 980,00
1323	Subv. non transf. Départements	156 191,00	0,00	179 192,74	179 192,74	179 192,74
13272	Subv. non transf. FEDER	88 718,00	0,00	0,00	0,00	0,00
1328	Autres subventions d'équip. non transf.	0,00	0,00	0,00	0,00	0,00
13362	Dotation de soutien à l'invest local	0,00	0,00	0,00	0,00	0,00
1338	Autres fonds équip. transférables	700 000,00	0,00	700 000,00	700 000,00	700 000,00
13462	Dotation de soutien à l'invest local	0,00	0,00	0,00	0,00	0,00
16	Emprunts et dettes assimilées (hors 1688 non budgétaire) (3)	15 906 517,00	0,00	10 153 723,52	10 153 723,52	10 153 723,52
1641	Emprunts en euros	15 906 517,00	0,00	10 153 723,52	10 153 723,52	10 153 723,52
20	Immobilisations incorporelles (sauf 204) (4)	0,00	0,00	0,00	0,00	0,00
204	Subventions d'équipement versées (4) (10)	0,00	0,00	0,00	0,00	0,00
2041412	Subv. Cne GFP : Bâtiments, installations	0,00	0,00	0,00	0,00	0,00
20422	Privé : Bâtiments, installations	0,00	0,00	0,00	0,00	0,00
21	Immobilisations corporelles (4)	0,00	0,00	0,00	0,00	0,00
2111	Terrains nus	0,00	0,00	0,00	0,00	0,00
2115	Terrains bâtis	0,00	0,00	0,00	0,00	0,00
21351	Bâtiments publics	0,00	0,00	0,00	0,00	0,00
2138	Autres constructions	0,00	0,00	0,00	0,00	0,00
21735	Installations générales (mise à dispo)	0,00	0,00	0,00	0,00	0,00
22	Immobilisations reçues en affectation (4)	0,00	0,00	0,00	0,00	0,00
23	Immobilisations en cours (sauf 2324) (4)	0,00	0,00	0,00	0,00	0,00
2317	Immo. corporelles reçues mise à dispo.	0,00	0,00	0,00	0,00	0,00
Total des recettes d'équipement		23 059 412,00	0,00	14 471 800,76	14 471 800,76	14 471 800,76

Chap. / art. (1)		Pour mémoire, budget précédent (2)	RAR N-1 I	Propositions nouvelles	Vote II	III = I + II
10	Dotations, fonds divers et réserves (sauf 1068)	3 400 000,00	0,00	1 830 000,00	1 830 000,00	1 830 000,00
10222	FCTVA	3 400 000,00	0,00	1 830 000,00	1 830 000,00	1 830 000,00
138	Autres subventions invest. non transf.	0,00	0,00	0,00	0,00	0,00
16	Emprunts et dettes assimilées (16449, 165 et 166)	1 500,00	0,00	0,00	0,00	0,00
165	Dépôts et cautionnements reçus	1 500,00	0,00	0,00	0,00	0,00
18	Cpte de liaison : affectation (BA,régie)	0,00	0,00	0,00	0,00	0,00
26	Participations et créances rattachées	0,00	0,00	0,00	0,00	0,00
27	Autres immobilisations financières	0,00	0,00	0,00	0,00	0,00
024	Produits des cessions d'immobilisations	0,00	0,00	1 309 000,00	1 309 000,00	1 309 000,00
Total des recettes financières		3 401 500,00	0,00	3 139 000,00	3 139 000,00	3 139 000,00
45	Chapitres d'opérations pour compte de tiers (5)	0,00	0,00	0,00	0,00	0,00
Total des recettes réelles		26 460 912,00	0,00	17 610 800,76	17 610 800,76	17 610 800,76
021	Virement de la section de fonctionnement	24 921 898,07		23 005 540,24	23 005 540,24	23 005 540,24
040	Opérations ordre transf. entre sections (6) (7) (8)	8 200 000,00		8 200 000,00	8 200 000,00	8 200 000,00
28031	Frais d'études	0,00		0,00	0,00	0,00
2804112	Subv. Etat : Bâtiments, installations	8 200 000,00		8 200 000,00	8 200 000,00	8 200 000,00
2804122	Subv. Régions : Bâtiments, installations	0,00		0,00	0,00	0,00
2804132	Subv. Dpt : Bâtiments, installations	0,00		0,00	0,00	0,00
28041411	Subv.Cne GFP : Bien mobilier, matériel	0,00		0,00	0,00	0,00
28041412	Subv.Cne GFP : Bâtiments, installations	0,00		0,00	0,00	0,00
28041512	Subv. Grpt : Bâtiments, installations	0,00		0,00	0,00	0,00
280415342	IC : Bâtiments, installations	0,00		0,00	0,00	0,00
28041581	Autres grpts-Biens mob., mat. et études	0,00		0,00	0,00	0,00
28041582	Autres grpts - Bâtiments et installat°	0,00		0,00	0,00	0,00
2804182	Autres org pub - Bât. et installations	0,00		0,00	0,00	0,00
2804183	Autres org pub-Proj infrastruct int nat.	0,00		0,00	0,00	0,00
280421	Privé - Biens mob., matériel et études	0,00		0,00	0,00	0,00
280422	Privé - Bâtiments et installations	0,00		0,00	0,00	0,00
280431	Subv.Scol : Bien mobilier, matériel	0,00		0,00	0,00	0,00
2804412	Sub nat org pub - Bât. et installations	0,00		0,00	0,00	0,00
2805	Licences, logiciels, droits similaires	0,00		0,00	0,00	0,00
28088	Autres immobilisations incorporelles	0,00		0,00	0,00	0,00
28121	Plantations d'arbres et d'arbustes	0,00		0,00	0,00	0,00
28128	Autres aménagements de terrains	0,00		0,00	0,00	0,00
281311	Bâtiments administratifs	0,00		0,00	0,00	0,00
281314	Bâtiments culturels et sportifs	0,00		0,00	0,00	0,00
281318	Autres bâtiments publics	0,00		0,00	0,00	0,00
281321	Immeubles de rapport	0,00		0,00	0,00	0,00

Chap. / art. (1)		Pour mémoire, budget précédent (2)	RAR N-1	Propositions nouvelles	Vote	Publié le
			I		II	III = I + II
281351	Bâtiments publics	0,00		0,00	0,00	0,00
28138	Autres constructions	0,00		0,00	0,00	0,00
28151	Réseaux de voirie	0,00		0,00	0,00	0,00
28152	Installations de voirie	0,00		0,00	0,00	0,00
281533	Réseaux câblés	0,00		0,00	0,00	0,00
281534	Réseaux d'électrification	0,00		0,00	0,00	0,00
281538	Autres réseaux	0,00		0,00	0,00	0,00
281568	Autre matériel, outillage incendie	0,00		0,00	0,00	0,00
2815738	Autre matériel et outillage de voirie	0,00		0,00	0,00	0,00
28158	Autres inst.,matériel,outil. techniques	0,00		0,00	0,00	0,00
28171	Terrains gisement (m.à dispo)	0,00		0,00	0,00	0,00
281728	Autres agencements (m. à dispo)	0,00		0,00	0,00	0,00
281735	Installations générales (m. à dispo)	0,00		0,00	0,00	0,00
281738	Autres constructions (m. à dispo)	0,00		0,00	0,00	0,00
281741	Sol autrui - Bât. publics (mise à dispo)	0,00		0,00	0,00	0,00
281745	Sol autrui - Instal. généré. (mise dispo)	0,00		0,00	0,00	0,00
2817534	Réseaux d'électrification (mise à dispo)	0,00		0,00	0,00	0,00
2817538	Autres réseaux (mise à dispo)	0,00		0,00	0,00	0,00
281758	Autres inst.,matériel,outil. techniques	0,00		0,00	0,00	0,00
2817838	Autre matériel informatique (m. à dispo)	0,00		0,00	0,00	0,00
2817848	Autres matériels de bureau et mobiliers	0,00		0,00	0,00	0,00
281788	Autres immo. corporelles (m. à dispo)	0,00		0,00	0,00	0,00
28181	Installations générales, aménagt divers	0,00		0,00	0,00	0,00
281828	Autres matériels de transport	0,00		0,00	0,00	0,00
281831	Matériel informatique scolaire	0,00		0,00	0,00	0,00
281838	Autre matériel informatique	0,00		0,00	0,00	0,00
281848	Autres matériels de bureau et mobiliers	0,00		0,00	0,00	0,00
28188	Autres immo. corporelles	0,00		0,00	0,00	0,00
041	Opérations patrimoniales (9)	1 000 000,00		1 000 000,00	1 000 000,00	1 000 000,00
2031	Frais d'études	1 000 000,00		1 000 000,00	1 000 000,00	1 000 000,00
Total des recettes d'ordre		34 121 898,07		32 205 540,24	32 205 540,24	32 205 540,24

(1) Détailler les articles utilisés conformément au plan de comptes.

(2) Voir état I-B pour le contenu du budget précédent.

(3) Sauf 165, 166 et 16449.

(4) Exceptionnellement, les comptes 20, 204, 21, 22 et 23 sont en recettes réelles en cas de réduction ou d'annulation de mandats donnant lieu à reversement.

(5) Voir l'annexe IV-B5 pour le détail des opérations pour compte de tiers.

(6) Cf. définition du chapitre des opérations d'ordre (RI 040 = DF 042).

(7) Les comptes 15, 29, 39, 49 et 59 peuvent figurer dans le détail du chapitre si la collectivité a opté pour le régime des provisions budgétaires, conformément aux dispositions législatives et réglementaires applicables.

(8) Aucune prévision budgétaire ne doit figurer à l'article 192 (cf. chapitre 024 « produit des cessions d'immobilisations »).

(9) Cf. définition du chapitre des opérations d'ordre (DI 041 = RI 041).

(10) Le chapitre 204 « Subventions d'équipement versées » est un chapitre globalisé regroupant les comptes 204 et 2324.

Envoyé en préfecture le 11/03/2026

Reçu en préfecture le 11/03/2026

Publié le



ID : 034-200066355-20260305-DC2026_027-BF



III – VOTE DU BUDGET

SECTION DE FONCTIONNEMENT – VUE D'ENSEMBLE – AE NOUVELLES ET CREDITS DE L'EXERCICE

DEPENSES

Chap.	Libellé	Pour mémoire, budget précédent (1)	RAR N-1 I	Vote de l'assemblée sur les AE lors de la séance budgétaire (2)	Propositions nouvelles	Vote de l'assemblée II	Pour information, dépenses gérées dans le cadre d'une AE	Pour information, dépenses gérées hors AE	TOTAL (RAR N-1 + Vote) III = I + II
TOTAL		105 774 259,07	0,00	0,00	104 519 785,34	104 519 785,34	0,00	104 519 785,34	104 519 785,34
011	Charges à caractère général (3)	14 237 088,00	0,00	0,00	13 789 679,10	13 789 679,10	0,00	13 789 679,10	13 789 679,10
012	Charges de personnel et frais assimilés (3)	30 408 314,00	0,00		31 450 000,00	31 450 000,00		31 450 000,00	31 450 000,00
014	Atténuations de produits	12 705 614,00	0,00		11 296 614,00	11 296 614,00		11 296 614,00	11 296 614,00
016	APA	0,00	0,00	0,00	0,00	0,00	0,00	0,00	0,00
017	RSA / Régularisations de RMI	0,00	0,00	0,00	0,00	0,00	0,00	0,00	0,00
65	Autres charges de gestion courante (sauf 6586) (3)	12 911 345,00	0,00	0,00	14 482 952,00	14 482 952,00	0,00	14 482 952,00	14 482 952,00
6586	Frais fonctionnement des groupes d'élus	0,00	0,00		0,00	0,00		0,00	0,00
Total des dépenses de gestion des services		70 262 361,00	0,00	0,00	71 019 245,10	71 019 245,10	0,00	71 019 245,10	71 019 245,10
66	Charges financières	2 320 000,00	0,00		2 225 000,00	2 225 000,00		2 225 000,00	2 225 000,00
67	Charges spécifiques (3)	40 000,00	0,00		40 000,00	40 000,00		40 000,00	40 000,00
68	Dotations aux provisions, dépréciations (semi-budgétaires) (3)	30 000,00			30 000,00	30 000,00		30 000,00	30 000,00
022	Dépenses imprévues (dans le cadre d'une AE)			0,00					
Total des dépenses financières		2 390 000,00	0,00	0,00	2 295 000,00	2 295 000,00		2 295 000,00	2 295 000,00
Total des dépenses réelles		72 652 361,00	0,00	0,00	73 314 245,10	73 314 245,10	0,00	73 314 245,10	73 314 245,10
023	Virement à la section d'investissement	24 921 898,07			23 005 540,24	23 005 540,24		23 005 540,24	23 005 540,24
042	Opérations ordre transf. entre sections (4)	8 200 000,00			8 200 000,00	8 200 000,00		8 200 000,00	8 200 000,00
043	Opérations ordre intérieur de la section	0,00			0,00	0,00		0,00	0,00
Total des dépenses d'ordre		33 121 898,07			31 205 540,24	31 205 540,24		31 205 540,24	31 205 540,24

D002 Résultat reporté ou anticipé (5)	0,00
--	-------------

Total des dépenses de fonctionnement cumulées	104 519 785,34
--	-----------------------

- (1) Voir état I-B pour le contenu du budget précédent.
- (2) Il s'agit des AE nouvelles qui sont votées lors de la séance d'adoption du budget. Cela concerne les AE relatives à de nouveaux engagements pluriannuels mais également les AE modifiant un stock d'AE existant.
- (3) Hors dépenses imputées aux chapitres 016 et 017.
- (4) Les comptes 68 peuvent figurer dans le détail du chapitre si la collectivité a opté pour le régime des provisions budgétaires, conformément aux dispositions législatives et réglementaires applicables.
- (5) Inscrire en cas de reprise des résultats définitifs ou anticipés de l'exercice précédent.

Envoyé en préfecture le 11/03/2026

Reçu en préfecture le 11/03/2026

Publié le



ID : 034-200066355-20260305-DC2026_027-BF

III – VOTE DU BUDGET

III

SECTION DE FONCTIONNEMENT – VUE D'ENSEMBLE

B

RECETTES

Chap.	Libellé	Pour mémoire, budget précédent (1)	RAR N-1 I	Propositions nouvelles	Vote de l'assemblée II	Total (RAR N-1 + Vote) III = I + II
TOTAL		98 813 929,00	0,00	96 101 500,00	96 101 500,00	96 101 500,00
013	Atténuations de charges (2)	350 221,00	0,00	15 000,00	15 000,00	15 000,00
016	APA	0,00	0,00	0,00	0,00	0,00
017	RSA / Régularisations de RMI	0,00	0,00	0,00	0,00	0,00
70	Prod. services, domaine, ventes diverses	3 748 156,00	0,00	3 258 983,00	3 258 983,00	3 258 983,00
73	Impôts et taxes (sauf 731)	30 649 782,00	0,00	29 830 442,00	29 830 442,00	29 830 442,00
731	Fiscalité locale	43 491 177,00	0,00	42 749 073,00	42 749 073,00	42 749 073,00
74	Dotations et participations (2)	13 867 831,00	0,00	13 426 797,00	13 426 797,00	13 426 797,00
75	Autres produits de gestion courante (2)	441 762,00	0,00	506 205,00	506 205,00	506 205,00
Total des recettes de gestion des services		92 548 929,00	0,00	89 786 500,00	89 786 500,00	89 786 500,00
76	Produits financiers	0,00	0,00	0,00	0,00	0,00
77	Produits spécifiques (2)	15 000,00	0,00	20 000,00	20 000,00	20 000,00
78	Reprises amort., dépréciations, prov. (semi-budgétaires) (2)	0,00		0,00	0,00	0,00
Total des recettes financières		15 000,00	0,00	20 000,00	20 000,00	20 000,00
Total des recettes réelles		92 563 929,00	0,00	89 806 500,00	89 806 500,00	89 806 500,00
042	Opérations ordre transf. entre sections (3) (4) (5)	6 250 000,00		6 295 000,00	6 295 000,00	6 295 000,00
043	Opérations ordre intérieur de la section (6)	0,00		0,00	0,00	0,00
Total des recettes d'ordre		6 250 000,00		6 295 000,00	6 295 000,00	6 295 000,00

R002 Résultat reporté ou anticipé (7)

8 418 285,34

Total des recettes de fonctionnement cumulées

104 519 785,34

(1) Voir état I-B pour le contenu du budget précédent.

(2) Hors recettes imputées aux chapitres 016 et 017.

(3) Cf. définition du chapitre des opérations d'ordre (RF 042 = DI 040).

(4) Les comptes 78 peuvent figurer dans le détail du chapitre si la collectivité a opté pour le régime des provisions budgétaires, conformément aux dispositions législatives et réglementaires applicables.

(5) Aucune prévision budgétaire ne doit figurer aux articles 775 et 776 (cf. chapitre 024 « produit des cessions d'immobilisations »).

(6) Chapitre destiné à retracer les opérations particulières telles que les opérations de stocks ou liées à la tenue d'un inventaire permanent simplifié.

(7) Inscrire en cas de reprise des résultats définitifs ou anticipés de l'exercice précédent.

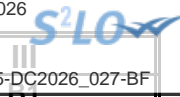

III – VOTE DU BUDGET

SECTION DE FONCTIONNEMENT – DEPENSES – DETAIL PAR ARTICLE

Chap. / art. (1)	Libellé	Pour mémoire, budget précédent (2)	RAR N-1 I	Vote de l'assemblée sur les AE lors de la séance budgétaire (3)	Propositions nouvelles	Vote de l'assemblée II	Pour information Crédits gérés dans le cadre d'une AE	Pour information Crédits gérés hors AE	TOTAL (RAR N-1 + Vote) III = I + II
TOTAL		105 774 259,07	0,00	0,00	104 519 785,34	104 519 785,34	0,00	104 519 785,34	104 519 785,34
011	Charges à caractère général (4)	14 237 088,00	0,00	0,00	13 789 679,10	13 789 679,10	0,00	13 789 679,10	13 789 679,10
60222	Produits d'entretien	0,00	0,00		0,00	0,00	0,00	0,00	0,00
60224	Fournitures administratives	0,00	0,00		0,00	0,00	0,00	0,00	0,00
60226	Habillement et vêtements de travail	0,00	0,00		0,00	0,00	0,00	0,00	0,00
60228	Autres fournitures consommables	0,00	0,00		3 500,00	3 500,00	0,00	3 500,00	3 500,00
6027	Alimentation	0,00	0,00		1 200,00	1 200,00	0,00	1 200,00	1 200,00
6028	Autres achats stockés et autres approv.	0,00	0,00		4 500,00	4 500,00	0,00	4 500,00	4 500,00
6032	Variat. stocks autres approvisionnement	37 240,00	0,00		26 300,00	26 300,00	0,00	26 300,00	26 300,00
605	Achats de matériel, équip. et travaux	5 000,00	0,00		5 000,00	5 000,00	0,00	5 000,00	5 000,00
60611	Eau et assainissement	310 358,00	0,00		309 895,00	309 895,00	0,00	309 895,00	309 895,00
60612	Energie - Electricité	1 581 120,00	0,00		1 193 029,00	1 193 029,00	0,00	1 193 029,00	1 193 029,00
60613	Chauffage urbain	66 080,00	0,00		568 897,00	568 897,00	0,00	568 897,00	568 897,00
60618	Autres fournitures non stockables	100,00	0,00		600,00	600,00	0,00	600,00	600,00
60621	Combustibles	0,00	0,00		0,00	0,00	0,00	0,00	0,00
60622	Carburants	82 940,00	0,00		83 100,00	83 100,00	0,00	83 100,00	83 100,00
60623	Alimentation	44 080,00	0,00		64 130,00	64 130,00	0,00	64 130,00	64 130,00
60624	Produits de traitement	200,00	0,00		150,00	150,00	0,00	150,00	150,00
60628	Autres fournitures non stockées	3 000,00	0,00		2 900,00	2 900,00	0,00	2 900,00	2 900,00
60631	Fournitures d'entretien	32 840,00	0,00		31 644,00	31 644,00	0,00	31 644,00	31 644,00
60632	Fournitures de petit équipement	122 979,00	0,00		139 400,00	139 400,00	0,00	139 400,00	139 400,00
60636	Habillement et vêtements de travail	61 931,00	0,00		59 790,00	59 790,00	0,00	59 790,00	59 790,00
6064	Fournitures administratives	33 550,00	0,00		30 000,00	30 000,00	0,00	30 000,00	30 000,00
6065	Livres, disq., cass. (biblio. Médiat.)	131 680,00	0,00		157 489,00	157 489,00	0,00	157 489,00	157 489,00
60668	Autres produits pharmaceutiques	0,00	0,00		4 900,00	4 900,00	0,00	4 900,00	4 900,00
6067	Fournitures scolaires	6 388,00	0,00		6 437,00	6 437,00	0,00	6 437,00	6 437,00
6068	Autres matières et fournitures	37 177,00	0,00		33 825,00	33 825,00	0,00	33 825,00	33 825,00
611	Contrats de prestations de services	1 856 604,00	0,00		1 839 843,00	1 839 843,00	0,00	1 839 843,00	1 839 843,00
6132	Locations immobilières	829 288,00	0,00		801 516,00	801 516,00	0,00	801 516,00	801 516,00
61351	Matériel roulant	126 224,00	0,00		165 429,00	165 429,00	0,00	165 429,00	165 429,00

SETE AGGLOPOLE MEDITERRANEE - BUDGET PRINCIPAL SAM - BP - 2026

Envoyé en préfecture le 11/03/2026

Reçu en préfecture le 11/03/2026



Chap. / art. (1)	Libellé	Pour mémoire, budget précédent (2)	RAR N-1		Vote de l'assemblée sur les AE lors de la séance budgétaire (3)	Propositions nouvelles	Vote de l'assemblée II	Pour information Crédits gérés dans le cadre d'une AE	Crédits gérés		Vote) III = I + II
			I						Crédits gérés hors AE		
61358	Autres	128 347,00	0,00			101 025,00	101 025,00	0,00	101 025,00	101 025,00	
614	Charges locatives et de copropriété	558 870,00	0,00			557 600,00	557 600,00	0,00	557 600,00	557 600,00	
61521	Entretien terrains	15 000,00	0,00			80,00	80,00	0,00	80,00	80,00	
615221	Entretien, réparations bâtiments publics	221 406,00	0,00			157 440,00	157 440,00	0,00	157 440,00	157 440,00	
615228	Entretien, réparations autres bâtiments	43 208,00	0,00			20 293,00	20 293,00	0,00	20 293,00	20 293,00	
615231	Entretien, réparations voiries	165 891,00	0,00			159 554,00	159 554,00	0,00	159 554,00	159 554,00	
615232	Entretien, réparations réseaux	20 000,00	0,00			430 600,00	430 600,00	0,00	430 600,00	430 600,00	
61551	Entretien matériel roulant	39 100,00	0,00			37 100,00	37 100,00	0,00	37 100,00	37 100,00	
61558	Entretien autres biens mobiliers	21 070,00	0,00			20 531,00	20 531,00	0,00	20 531,00	20 531,00	
6156	Maintenance	1 369 127,00	0,00			1 262 052,56	1 262 052,56	0,00	1 262 052,56	1 262 052,56	
6161	Multirisques	564 000,00	0,00			615 000,00	615 000,00	0,00	615 000,00	615 000,00	
6162	Assur. obligatoire dommage-construction	10 000,00	0,00			10 000,00	10 000,00	0,00	10 000,00	10 000,00	
617	Etudes et recherches	284 000,00	0,00			278 295,00	278 295,00	0,00	278 295,00	278 295,00	
6182	Documentation générale et technique	134 474,00	0,00			139 984,00	139 984,00	0,00	139 984,00	139 984,00	
6184	Versements à des organismes de formation	153 400,00	0,00			154 900,00	154 900,00	0,00	154 900,00	154 900,00	
6185	Frais de colloques et de séminaires	20 000,00	0,00			16 600,00	16 600,00	0,00	16 600,00	16 600,00	
6188	Autres frais divers	26 183,00	0,00			30 747,00	30 747,00	0,00	30 747,00	30 747,00	
62261	Honoraires médicaux et paramédicaux	2 000,00	0,00			2 000,00	2 000,00	0,00	2 000,00	2 000,00	
62268	Autres honoraires, conseils	24 250,00	0,00			46 850,00	46 850,00	0,00	46 850,00	46 850,00	
6227	Frais d'actes et de contentieux	31 000,00	0,00			31 000,00	31 000,00	0,00	31 000,00	31 000,00	
6228	Divers	1 039 945,00	0,00			1 085 175,00	1 085 175,00	0,00	1 085 175,00	1 085 175,00	
6231	Annonces et insertions	297 900,00	0,00			265 300,00	265 300,00	0,00	265 300,00	265 300,00	
6232	Fêtes et cérémonies	50 500,00	0,00			22 000,00	22 000,00	0,00	22 000,00	22 000,00	
6233	Foires et expositions	224 418,00	0,00			240 400,00	240 400,00	0,00	240 400,00	240 400,00	
6234	Réceptions	36 300,00	0,00			13 000,00	13 000,00	0,00	13 000,00	13 000,00	
6236	Catalogues et imprimés	180 900,00	0,00			136 800,00	136 800,00	0,00	136 800,00	136 800,00	
6238	Divers	342 315,00	0,00			476 657,00	476 657,00	0,00	476 657,00	476 657,00	
6241	Transports de biens	3 500,00	0,00			3 413,00	3 413,00	0,00	3 413,00	3 413,00	
6245	Transports de personnes extérieures	26 875,00	0,00			19 788,00	19 788,00	0,00	19 788,00	19 788,00	
6247	Transports collectifs	10 800,00	0,00			8 500,00	8 500,00	0,00	8 500,00	8 500,00	
6251	Voyages, déplacements et missions	50 680,00	0,00			45 930,00	45 930,00	0,00	45 930,00	45 930,00	
6255	Frais de déménagement	8 000,00	0,00			5 600,00	5 600,00	0,00	5 600,00	5 600,00	

SETE AGGLOPOLE MEDITERRANEE - BUDGET PRINCIPAL SAM - BP - 2026

Envoyé en préfecture le 11/03/2026

Reçu en préfecture le 11/03/2026



Chap. / art. (1)	Libellé	Pour mémoire, budget précédent (2)	RAR N-1 I	Vote de l'assemblée sur les AE lors de la séance budgétaire (3)	Propositions nouvelles	Vote de l'assemblée II	Pour information Crédits gérés dans le cadre d'une AE	Crédits gérés		Vote) III = I + II
								Crédits gérés hors AE		
6261	Frais d'affranchissement	35 470,00	0,00		32 240,00	32 240,00	0,00	32 240,00	32 240,00	
6262	Frais de télécommunications	238 100,00	0,00		264 092,00	264 092,00	0,00	264 092,00	264 092,00	
627	Services bancaires et assimilés	35 420,00	0,00		9 743,00	9 743,00	0,00	9 743,00	9 743,00	
6281	Concours divers (cotisations)	89 101,00	0,00		76 214,54	76 214,54	0,00	76 214,54	76 214,54	
6282	Frais de gardiennage	69 394,00	0,00		71 542,00	71 542,00	0,00	71 542,00	71 542,00	
6283	Frais de nettoyage des locaux	991 670,00	0,00		1 049 937,00	1 049 937,00	0,00	1 049 937,00	1 049 937,00	
62871	Remb. frais à la collectivité de rattach	0,00	0,00		0,00	0,00	0,00	0,00	0,00	
62875	Remb. frais aux communes membres du GFP	1 076 656,00	0,00		221 640,00	221 640,00	0,00	221 640,00	221 640,00	
62878	Remb. frais à des tiers	0,00	0,00		2 000,00	2 000,00	0,00	2 000,00	2 000,00	
6288	Autres services extérieurs	0,00	0,00		0,00	0,00	0,00	0,00	0,00	
63512	Taxes foncières	200 000,00	0,00		95 150,00	95 150,00	0,00	95 150,00	95 150,00	
6355	Taxes et impôts sur les véhicules	539,00	0,00		10 539,00	10 539,00	0,00	10 539,00	10 539,00	
6358	Autres droits	12 050,00	0,00		11 100,00	11 100,00	0,00	11 100,00	11 100,00	
6378	Autres impôts taxes et versements assim.	16 450,00	0,00		17 793,00	17 793,00	0,00	17 793,00	17 793,00	
012	Charges de personnel et frais assimilés (4) (5)	30 408 314,00	0,00		31 450 000,00	31 450 000,00		31 450 000,00	31 450 000,00	
6215	Personnel affecté par la commune du GFP	0,00	0,00		150 000,00	150 000,00		150 000,00	150 000,00	
6218	Autre personnel extérieur	250 000,00	0,00		20 000,00	20 000,00		20 000,00	20 000,00	
6331	Versement mobilité	1 532 161,00	0,00		302 074,00	302 074,00		302 074,00	302 074,00	
6332	Cotisations versées au F.N.A.L.	1 559 061,00	0,00		78 037,00	78 037,00		78 037,00	78 037,00	
6336	Cotisations CNFPT et CDGFPT	1 825 261,00	0,00		164 931,00	164 931,00		164 931,00	164 931,00	
64111	Rémunération principale titulaires	4 568 585,00	0,00		13 141 991,00	13 141 991,00		13 141 991,00	13 141 991,00	
64112	SFT, indemnité de résidence	1 860 549,00	0,00		252 464,00	252 464,00		252 464,00	252 464,00	
64113	NBI	1 679 017,00	0,00		165 924,00	165 924,00		165 924,00	165 924,00	
64118	Autres indemnités	1 970 520,00	0,00		4 224 454,00	4 224 454,00		4 224 454,00	4 224 454,00	
64131	Rémunérations	2 490 827,00	0,00		2 949 526,00	2 949 526,00		2 949 526,00	2 949 526,00	
64132	SFT, indemnité de résidence	1 550 361,00	0,00		33 504,00	33 504,00		33 504,00	33 504,00	
6414	Personnel rémunéré à la vacation	996 233,00	0,00		0,00	0,00		0,00	0,00	
64168	Autres emplois aidés	21 000,00	0,00		0,00	0,00		0,00	0,00	
6417	Rémunérations des apprentis	903 354,00	0,00		33 585,00	33 585,00		33 585,00	33 585,00	
6451	Cotisations à l'U.R.S.S.A.F.	1 913 795,00	0,00		2 980 501,00	2 980 501,00		2 980 501,00	2 980 501,00	
6453	Cotisations aux caisses de retraites	1 922 461,00	0,00		5 562 260,00	5 562 260,00		5 562 260,00	5 562 260,00	
6454	Cotisations à l'assurance chômage	1 550 361,00	0,00		121 403,00	121 403,00		121 403,00	121 403,00	

SETE AGGLOPOLE MEDITERRANEE - BUDGET PRINCIPAL SAM - BP - 2026

Envoyé en préfecture le 11/03/2026

Reçu en préfecture le 11/03/2026



Chap. / art. (1)	Libellé	Pour mémoire, budget précédent (2)	RAR N-1 I	Vote de l'assemblée sur les AE lors de la séance budgétaire (3)	Propositions nouvelles	Vote de l'assemblée II	Pour information Crédits gérés dans le cadre d'une AE	Publié le Pour	
								Crédits gérés hors AE	Vote) III = I + II
6455	Cotisations pour assurance du personnel	106 000,00	0,00		108 150,00	108 150,00		108 150,00	108 150,00
6456	Versement au F.N.C. supplément familial	8 666,00	0,00		82 000,00	82 000,00		82 000,00	82 000,00
6458	Cotis. aux autres organismes sociaux	8 000,00	0,00		129 419,00	129 419,00		129 419,00	129 419,00
64731	Allocations chômage versées directement	656 874,00	0,00		75 856,00	75 856,00		75 856,00	75 856,00
6474	Versement aux autres oeuvres sociales	275 911,00	0,00		178 193,00	178 193,00		178 193,00	178 193,00
6475	Médecine du travail, pharmacie	142 080,00	0,00		196 728,00	196 728,00		196 728,00	196 728,00
6478	Autres charges sociales diverses	1 913 795,00	0,00		459 000,00	459 000,00		459 000,00	459 000,00
6488	Autres	703 442,00	0,00		40 000,00	40 000,00		40 000,00	40 000,00
014	Atténuations de produits	12 705 614,00	0,00		11 296 614,00	11 296 614,00		11 296 614,00	11 296 614,00
7391118	Autres restit. dégrèv./contrib. directes	0,00	0,00		160 000,00	160 000,00		160 000,00	160 000,00
73918	Autres revers. et restit. / fisc. locale	3 900 000,00	0,00		2 801 000,00	2 801 000,00		2 801 000,00	2 801 000,00
739211	Attribution de compensation	7 700 000,00	0,00		7 229 614,00	7 229 614,00		7 229 614,00	7 229 614,00
739221	FNGIR	1 105 614,00	0,00		1 106 000,00	1 106 000,00		1 106 000,00	1 106 000,00
016	APA	0,00	0,00	0,00	0,00	0,00	0,00	0,00	0,00
017	RSA / Régularisations de RMI	0,00	0,00	0,00	0,00	0,00	0,00	0,00	0,00
65	Autres charges de gestion courante (sauf le 6586) (4)	12 911 345,00	0,00	0,00	14 482 952,00	14 482 952,00	0,00	14 482 952,00	14 482 952,00
65132	Prix	1 760,00	0,00		11 310,00	11 310,00	0,00	11 310,00	11 310,00
6522	Accueil familial	2 000,00	0,00		2 000,00	2 000,00	0,00	2 000,00	2 000,00
65311	Indemnités de fonction	520 000,00	0,00		509 000,00	509 000,00	0,00	509 000,00	509 000,00
65312	Frais de mission et de déplacement	6 000,00	0,00		5 000,00	5 000,00	0,00	5 000,00	5 000,00
65313	Cotisations de retraite	48 000,00	0,00		50 000,00	50 000,00	0,00	50 000,00	50 000,00
65314	Cotis. sécurité sociale - part patronale	130 000,00	0,00		125 000,00	125 000,00	0,00	125 000,00	125 000,00
65315	Formation	0,00	0,00		6 500,00	6 500,00	0,00	6 500,00	6 500,00
6541	Créances admises en non-valeur	0,00	0,00		25 000,00	25 000,00	0,00	25 000,00	25 000,00
6542	Créances éteintes	0,00	0,00		0,00	0,00	0,00	0,00	0,00
65732	Subv. fonct. régions	0,00	0,00		500 000,00	500 000,00	0,00	500 000,00	500 000,00
657341	Subv. fonct. communes membres du GFP	10 000,00	0,00		6 000,00	6 000,00	0,00	6 000,00	6 000,00
65736222	Subv. régie indus. com. avec ps.morale	1 200 000,00	0,00		1 500 000,00	1 500 000,00	0,00	1 500 000,00	1 500 000,00
657381	Subv. fonct. autres EPL	630 700,00	0,00		638 967,00	638 967,00	0,00	638 967,00	638 967,00

SETE AGGLOPOLE MEDITERRANEE - BUDGET PRINCIPAL SAM - BP - 2026

Envoyé en préfecture le 11/03/2026

Reçu en préfecture le 11/03/2026

510

Chap. / art. (1)	Libellé	Pour mémoire, budget précédent (2)	RAR N-1 I	Vote de l'assemblée sur les AE lors de la séance budgétaire (3)	Propositions nouvelles	Vote de l'assemblée II	Pour information Crédits gérés dans le cadre d'une AE	Crédits gérés hors AE	Vote) III = I + II	Publié le	Pour
										ID : 034-200066355-20260305-DC2026_027-BF	
657382	Subv. fonct. organismes publics divers	8 000,00	0,00		11 500,00	11 500,00	0,00	11 500,00	11 500,00		
65748	Subv.fonct.autres personnes droit privé	5 111 740,00	0,00		5 077 297,00	5 077 297,00	0,00	5 077 297,00	5 077 297,00		
65811	Droits d"utilisat° - informatique nuage	0,00	0,00		10 000,00	10 000,00	0,00	10 000,00	10 000,00		
65818	Autres	0,00	0,00		658,00	658,00	0,00	658,00	658,00		
6584	Amendes fiscales et pénales	150 000,00	0,00		0,00	0,00	0,00	0,00	0,00		
65888	Autres	5 093 145,00	0,00		6 004 720,00	6 004 720,00	0,00	6 004 720,00	6 004 720,00		
6586	Frais fonctionnement des groupes d'élus	0,00	0,00		0,00	0,00		0,00	0,00		
Total des dépenses de gestion des services		70 262 361,00	0,00	0,00	71 019 245,10	71 019 245,10	0,00	71 019 245,10	71 019 245,10		
66	Charges financières	2 320 000,00	0,00		2 225 000,00	2 225 000,00		2 225 000,00	2 225 000,00		
66111	Intérêts réglés à l'échéance	2 250 000,00	0,00		2 200 000,00	2 200 000,00		2 200 000,00	2 200 000,00		
66112	Intérêts - Rattachement des ICNE	50 000,00	0,00		10 000,00	10 000,00		10 000,00	10 000,00		
6615	Intérêts comptes courants et de dépôts	15 000,00	0,00		10 000,00	10 000,00		10 000,00	10 000,00		
6688	Autres	5 000,00	0,00		5 000,00	5 000,00		5 000,00	5 000,00		
67	Charges spécifiques (4)	40 000,00	0,00		40 000,00	40 000,00		40 000,00	40 000,00		
673	Titres annulés (sur exercices antérieurs	40 000,00	0,00		40 000,00	40 000,00		40 000,00	40 000,00		
68	Dotations aux provisions, dépréciations (semi-budgétaires) (4)	30 000,00			30 000,00	30 000,00		30 000,00	30 000,00		
6817	Dot. prov. dépréc. actifs circulants	30 000,00			30 000,00	30 000,00		30 000,00	30 000,00		
022	Dépenses imprévues (dans le cadre d'une AE)			0,00							
Total des charges financières et spécifiques		2 390 000,00	0,00	0,00	2 295 000,00	2 295 000,00		2 295 000,00	2 295 000,00		
Total des dépenses réelles		72 652 361,00	0,00	0,00	73 314 245,10	73 314 245,10	0,00	73 314 245,10	73 314 245,10		
023	Virement à la section d'investissement	24 921 898,07			23 005 540,24	23 005 540,24		23 005 540,24	23 005 540,24		
042	Opérations ordre transf. entre sections (6) (7) (8)	8 200 000,00			8 200 000,00	8 200 000,00		8 200 000,00	8 200 000,00		
6811	Dot. amort. immos incorporelles	8 200 000,00			8 200 000,00	8 200 000,00		8 200 000,00	8 200 000,00		
043	Opérations ordre intérieur de la section (7) (9)	0,00			0,00	0,00		0,00	0,00		
Total des dépenses d'ordre		33 121 898,07			31 205 540,24	31 205 540,24		31 205 540,24	31 205 540,24		

Détail du calcul des ICNE au compte 66112 (10)

Montant des ICNE de l'exercice	75 441,20
Montant des ICNE de l'exercice N-1	85 441,20
= Différence ICNE N – ICNE N-1	10 000,00

(1) Détailler les articles utilisés conformément au plan de comptes.

(2) Voir état I-B pour le contenu du budget précédent.

(3) Il s'agit des AE nouvelles qui sont votées lors de la séance d'adoption du budget. Cela concerne les AE relatives à de nouveaux engagements pluriannuels mais également les AE modifiant un stock d'AE existant.

(4) Hors dépenses imputées aux chapitres 016 et 017.

(5) Les dépenses de frais de personnel sont exclues des autorisations d'engagement.

(6) Les comptes 68 peuvent figurer dans le détail du chapitre si la collectivité a opté pour le régime des provisions budgétaires, conformément aux dispositions législatives et réglementaires applicables.

(7) Cf. définitions des chapitres des opérations d'ordre (DF 042 = RI 040) (DF 043 = RF 043).

(8) Aucune prévision budgétaire ne doit figurer aux articles 675 et 676 (cf. chapitre 024 « produit des cessions d'immobilisations »).

(9) Chapitre destiné à retracer les opérations particulières telles que les opérations de stocks ou liées à la tenue d'un inventaire permanent.

(10) Si le montant des ICNE de l'exercice est inférieur au montant de l'exercice N-1, le montant du compte 66112 sera négatif.



III – VOTE DU BUDGET

SECTION DE FONCTIONNEMENT – RECETTES – DETAIL PAR ARTICLE

Chap / art. (1)	Libellé	Pour mémoire, budget précédent (2)	RAR N-1 I	Propositions nouvelles	Vote de l'assemblée II	Total (RAR N-1 + Vote) III = I + II
TOTAL		98 813 929,00	0,00	96 101 500,00	96 101 500,00	96 101 500,00
013	Atténuations de charges (3)	350 221,00	0,00	15 000,00	15 000,00	15 000,00
6419	Remboursements rémunérations personnel	72 797,00	0,00	15 000,00	15 000,00	15 000,00
6479	Rembourst sur autres charges sociales	277 424,00	0,00	0,00	0,00	0,00
016	APA	0,00	0,00	0,00	0,00	0,00
017	RSA / Régularisations de RMI	0,00	0,00	0,00	0,00	0,00
70	Prod. services, domaine, ventes diverses	3 748 156,00	0,00	3 258 983,00	3 258 983,00	3 258 983,00
7018	Autres ventes de produits finis	4 000,00	0,00	5 000,00	5 000,00	5 000,00
70321	Stationnement et location voie publique	45 000,00	0,00	62 000,00	62 000,00	62 000,00
70323	Red. occupation dom. public	73 274,00	0,00	70 000,00	70 000,00	70 000,00
70328	Autres droits stationnement et location	53 000,00	0,00	44 000,00	44 000,00	44 000,00
70388	Autres redevances et recettes diverses	0,00	0,00	4 500,00	4 500,00	4 500,00
7062	Redevances services à caractère culturel	323 193,00	0,00	339 700,00	339 700,00	339 700,00
70631	Redevances services à caractère sportif	912 000,00	0,00	990 000,00	990 000,00	990 000,00
7067	Redev. services périscolaires et enseign	8 950,00	0,00	9 500,00	9 500,00	9 500,00
70684	Redevances d'archéologie préventive	158 444,00	0,00	0,00	0,00	0,00
706888	Autres	0,00	0,00	0,00	0,00	0,00
7078	Autres marchandises	11 700,00	0,00	15 000,00	15 000,00	15 000,00
7082	Commissions	0,00	0,00	0,00	0,00	0,00
7083	Locations diverses (autres qu'immeubles)	26 541,00	0,00	20 063,00	20 063,00	20 063,00
708421	Mise dispo pers. BA/régie sans ps.morale	941 949,00	0,00	1 197 020,00	1 197 020,00	1 197 020,00
70845	Mise à dispo personnel communes du GFP	0,00	0,00	95 000,00	95 000,00	95 000,00
70848	Mise à dispo personnel autres organismes	274 995,00	0,00	226 950,00	226 950,00	226 950,00
70875	Remb. frais par les communes du GFP	905 310,00	0,00	150 000,00	150 000,00	150 000,00
70878	Remb. frais par des tiers	9 800,00	0,00	30 250,00	30 250,00	30 250,00
7088	Produits activités annexes (abonnements)	0,00	0,00	0,00	0,00	0,00
73	Impôts et taxes (sauf 731)	30 649 782,00	0,00	29 830 442,00	29 830 442,00	29 830 442,00
73211	Attribution de compensation	0,00	0,00	0,00	0,00	0,00
732221	Fonds péréquation ress. com. et intercom	1 699 785,00	0,00	1 367 372,00	1 367 372,00	1 367 372,00
7351	Fract° compens. TFPB, taxe rés. princi.	23 074 927,00	0,00	23 013 000,00	23 013 000,00	23 013 000,00
7352	Fraction compensatoire de la CVAE	5 875 070,00	0,00	5 450 070,00	5 450 070,00	5 450 070,00
7358	Autres	0,00	0,00	0,00	0,00	0,00



Chap / art. (1)	Libellé	Pour mémoire, budget précédent (2)	RAR N-1	Propositions nouvelles	Publié	Total
			I		II	III = I + II
731	Fiscalité locale	43 491 177,00	0,00	42 749 073,00	42 749 073,00	42 749 073,00
73111	Impôts directs locaux	33 632 623,00	0,00	33 425 076,00	33 425 076,00	33 425 076,00
73113	Taxe sur les surfaces commerciales	1 717 384,00	0,00	1 689 349,00	1 689 349,00	1 689 349,00
73114	Imposition forf. sur entrep. réseaux	806 170,00	0,00	844 648,00	844 648,00	844 648,00
73118	Autres contributions directes	425 000,00	0,00	560 000,00	560 000,00	560 000,00
73136	Taxe gest° milieux aqua, prévent° inond	3 410 000,00	0,00	3 410 000,00	3 410 000,00	3 410 000,00
73141	Accise sur l'électricité	0,00	0,00	0,00	0,00	0,00
73154	Droits de place	0,00	0,00	0,00	0,00	0,00
731721	Taxe de séjour	3 200 000,00	0,00	2 800 000,00	2 800 000,00	2 800 000,00
731722	Taxe additionnelle à la taxe de séjour	300 000,00	0,00	20 000,00	20 000,00	20 000,00
74	Dotations et participations (3)	13 867 831,00	0,00	13 426 797,00	13 426 797,00	13 426 797,00
741124	Dotation d'intercommunalité des EPCI	3 538 787,00	0,00	3 713 577,00	3 713 577,00	3 713 577,00
741126	Dotation de compensation des EPCI	4 697 328,00	0,00	4 528 702,00	4 528 702,00	4 528 702,00
744	FCTVA	0,00	0,00	40 000,00	40 000,00	40 000,00
74718	Autres participations Etat	1 199 817,00	0,00	1 269 786,00	1 269 786,00	1 269 786,00
7472	Participation régions	5 000,00	0,00	5 000,00	5 000,00	5 000,00
7473	Participation départements	65 000,00	0,00	55 000,00	55 000,00	55 000,00
74758	Participation autres groupements	7 900,00	0,00	0,00	0,00	0,00
747888	Autres	54 200,00	0,00	50 000,00	50 000,00	50 000,00
748312	D.C.R.T.P.	317 325,00	0,00	0,00	0,00	0,00
74832	Etat - Compensation CET (CVAE et CFE)	3 842 854,00	0,00	3 625 319,00	3 625 319,00	3 625 319,00
74833	Etat-Compens.exonération taxes foncières	139 620,00	0,00	139 413,00	139 413,00	139 413,00
74834	Etat-Compens.exonération taxe habitation	0,00	0,00	0,00	0,00	0,00
75	Autres produits de gestion courante (3)	441 762,00	0,00	506 205,00	506 205,00	506 205,00
752	Revenus des immeubles	228 962,00	0,00	306 205,00	306 205,00	306 205,00
757358	Subv.Fonct. autres groupements	0,00	0,00	0,00	0,00	0,00
7584	Recouvr./créances admises en non valeur	0,00	0,00	0,00	0,00	0,00
75888	Autres	212 800,00	0,00	200 000,00	200 000,00	200 000,00
Total des recettes de gestion des services		92 548 929,00	0,00	89 786 500,00	89 786 500,00	89 786 500,00
76	Produits financiers	0,00	0,00	0,00	0,00	0,00
761	Produits de participations	0,00	0,00	0,00	0,00	0,00
77	Produits spécifiques (3)	15 000,00	0,00	20 000,00	20 000,00	20 000,00
773	Mandats annulés (exercices antérieurs)	15 000,00	0,00	20 000,00	20 000,00	20 000,00
78	Reprises amort., dépréciations, prov. (semi-budgétaires) (3)	0,00		0,00	0,00	0,00
Total des recettes réelles		92 563 929,00	0,00	89 806 500,00	89 806 500,00	89 806 500,00

Chap / art. (1)	Libellé	Pour mémoire, budget précédent (2)	RAR N-1 I	Propositions nouvelles	Publié l'assemblée II	Total III = I + II
042	Opérations ordre transf. entre sections (4) (5) (6)	6 250 000,00		6 295 000,00	6 295 000,00	6 295 000,00
77681	Neutralisation des amortissements	4 950 000,00		4 960 000,00	4 960 000,00	4 960 000,00
777	Rec... subv inv transférées cpte résultat	1 300 000,00		1 335 000,00	1 335 000,00	1 335 000,00
043	Opérations ordre intérieur de la section (4) (7)	0,00		0,00	0,00	0,00
Total des recettes d'ordre		6 250 000,00		6 295 000,00	6 295 000,00	6 295 000,00

Détail du calcul de la taxe départementale de publicité foncière pour les collectivités dites « surfiscalisées » (compte 73121) (8)

Montant brut	0,00
Compensation	0,00
Montant net	0,00

Détail du calcul des ICNE au compte 7622 (9)

Montant des ICNE de l'exercice	0,00
Montant des ICNE de l'exercice N-1	0,00
= Différence ICNE N – ICNE N-1	0,00

(1) Détailler les articles utilisés conformément au plan de comptes.

(2) Voir état I-B pour le contenu du budget précédent.

(3) Hors recettes imputées aux chapitres 016 et 017.

(4) Cf. définitions du chapitre des opérations d'ordre (RF 042 = DI 040) (RF 043 = DF 043).

(5) Aucune prévision budgétaire ne doit figurer aux articles 775 et 776 (cf. chapitre 024 « produit des cessions d'immobilisations »).

(6) Les comptes 78 peuvent figurer dans le détail du chapitre si la collectivité a opté pour le régime des provisions budgétaires, conformément aux dispositions législatives et réglementaires applicables.

(7) Ce chapitre est destiné à retracer les opérations particulières telles que les opérations de stocks ou liées à la tenue d'un inventaire permanent simplifié.

(8) Destiné à retracer le prélèvement de la part non départementale de la taxe.

(9) Si le montant des ICNE de l'exercice est inférieur au montant de l'exercice N-1, le montant du compte 7622 sera négatif.

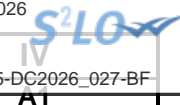

IV – ANNEXES

A – PRESENTATION CROISEE – SECTION D'INVESTISSEMENT – VUE D'ENSEMBLE

Chapitre nature	Libellé	01 Opérations non ventilables	0 Services généraux (hors 01 et Gestion des fonds européens)	0-5 Gestion des fonds européens	1 Sécurité	2 Enseign., formation prof., apprentissage	3 Cult., vie soc., jeun., sports, loisirs	4 Santé et action sociale (hors RSA)	4-4 RSA
DEPENSES		6 654 000,00	1 348 829,40	0,00	0,00	410 380,00	3 181 253,65	136,78	0,00
10	Dotations, fonds divers et réserves	0,00	120 000,00	0,00	0,00	0,00	0,00	0,00	0,00
13	Subventions d'investissement	0,00	0,00	0,00	0,00	0,00	0,00	0,00	0,00
16	Emprunts et dettes assimilées	6 654 000,00	0,00	0,00	0,00	0,00	0,00	0,00	0,00
18	Cpte de liaison : affectation (BA,régie)	0,00	0,00	0,00	0,00	0,00	0,00	0,00	0,00
20	Immobilisations incorporelles (sauf 204)	0,00	542 734,00	0,00	0,00	480,00	1 080 634,00	0,00	0,00
204	Subventions d'équipement versées	0,00	0,00	0,00	0,00	0,00	75 000,00	0,00	0,00
21	Immobilisations corporelles	0,00	686 095,40	0,00	0,00	9 900,00	1 461 619,65	136,78	0,00
22	Immobilisations reçues en affectation	0,00	0,00	0,00	0,00	0,00	0,00	0,00	0,00
23	Immobilisations en cours (sauf 2324)	0,00	0,00	0,00	0,00	400 000,00	564 000,00	0,00	0,00
26	Participations et créances rattachées	0,00	0,00	0,00	0,00	0,00	0,00	0,00	0,00
27	Autres immobilisations financières	0,00	0,00	0,00	0,00	0,00	0,00	0,00	0,00
45	Opérations pour compte de tiers	0,00	0,00	0,00	0,00	0,00	0,00	0,00	0,00
RECETTES		30 712 161,45	0,00	0,00	0,00	90 000,00	0,00	0,00	0,00
024	Produits des cessions d'immobilisations	0,00	0,00	0,00	0,00	0,00	0,00	0,00	0,00
10	Dotations, fonds divers et réserves	20 558 437,93	0,00	0,00	0,00	0,00	0,00	0,00	0,00
13	Subventions d'investissement	0,00	0,00	0,00	0,00	90 000,00	0,00	0,00	0,00
16	Emprunts et dettes assimilées	10 153 723,52	0,00	0,00	0,00	0,00	0,00	0,00	0,00
18	Cpte de liaison : affectation (BA,régie)	0,00	0,00	0,00	0,00	0,00	0,00	0,00	0,00
20	Immobilisations incorporelles (sauf 204)	0,00	0,00	0,00	0,00	0,00	0,00	0,00	0,00
204	Subventions d'équipement versées	0,00	0,00	0,00	0,00	0,00	0,00	0,00	0,00
21	Immobilisations corporelles	0,00	0,00	0,00	0,00	0,00	0,00	0,00	0,00
22	Immobilisations reçues en affectation	0,00	0,00	0,00	0,00	0,00	0,00	0,00	0,00
23	Immobilisations en cours (sauf 2324)	0,00	0,00	0,00	0,00	0,00	0,00	0,00	0,00
26	Participations et créances rattachées	0,00	0,00	0,00	0,00	0,00	0,00	0,00	0,00
27	Autres immobilisations financières	0,00	0,00	0,00	0,00	0,00	0,00	0,00	0,00
45	Opérations pour compte de tiers	0,00	0,00	0,00	0,00	0,00	0,00	0,00	0,00

IV – ANNEXES

A – PRESENTATION CROISEE – SECTION D'INVESTISSEMENT – VUE D'ENSEMBLE (suite)

IV

A1

Chapitre nature	Libellé	5 Aménagement des territoires et habitat	6 Action économique	7 Environnement	8 Transports	9 Fonction en réserve	TOTAL
DEPENSES		11 709 000,00	433 871,39	8 957 122,78	9 826 747,00		42 521 341,00
10	Dotations, fonds divers et réserves	0,00	0,00	0,00	0,00		120 000,00
13	Subventions d'investissement	0,00	0,00	0,00	0,00		0,00
16	Emprunts et dettes assimilées	0,00	1 000,00	0,00	0,00		6 655 000,00
18	Cpte de liaison : affectation (BA,régie)	0,00	0,00	0,00	0,00		0,00
20	Immobilisations incorporelles (sauf 204)	707 000,00	0,00	2 237 865,00	1 237 534,00		5 806 247,00
204	Subventions d'équipement versées	6 890 000,00	330 000,00	297 600,00	3 194 000,00		10 786 600,00
21	Immobilisations corporelles	3 980 000,00	102 871,39	3 963 136,78	671 213,00		10 874 973,00
22	Immobilisations reçues en affectation	0,00	0,00	0,00	0,00		0,00
23	Immobilisations en cours (sauf 2324)	132 000,00	0,00	2 458 521,00	4 724 000,00		8 278 521,00
26	Participations et créances rattachées	0,00	0,00	0,00	0,00		0,00
27	Autres immobilisations financières	0,00	0,00	0,00	0,00		0,00
45	Opérations pour compte de tiers	0,00	0,00	0,00	0,00		0,00
RECETTES		3 609 000,00	0,00	586 763,24	1 341 314,00		36 339 238,69
024	Produits des cessions d'immobilisations	1 309 000,00	0,00	0,00	0,00		1 309 000,00
10	Dotations, fonds divers et réserves	0,00	0,00	0,00	0,00		20 558 437,93
13	Subventions d'investissement	2 300 000,00	0,00	586 763,24	1 341 314,00		4 318 077,24
16	Emprunts et dettes assimilées	0,00	0,00	0,00	0,00		10 153 723,52
18	Cpte de liaison : affectation (BA,régie)	0,00	0,00	0,00	0,00		0,00
20	Immobilisations incorporelles (sauf 204)	0,00	0,00	0,00	0,00		0,00
204	Subventions d'équipement versées	0,00	0,00	0,00	0,00		0,00
21	Immobilisations corporelles	0,00	0,00	0,00	0,00		0,00
22	Immobilisations reçues en affectation	0,00	0,00	0,00	0,00		0,00
23	Immobilisations en cours (sauf 2324)	0,00	0,00	0,00	0,00		0,00
26	Participations et créances rattachées	0,00	0,00	0,00	0,00		0,00
27	Autres immobilisations financières	0,00	0,00	0,00	0,00		0,00

SETE AGGLOPOLE MEDITERRANEE - BUDGET PRINCIPAL SAM - BP - 2026

Envoyé en préfecture le 11/03/2026

Reçu en préfecture le 11/03/2026

Publié le 9



ID : 034-200066355-20260305-DC2026_027-BF

Chapitre nature	Libellé	5 Aménagement des territoires et habitat	6 Action économique	7 Environnement	8 Transports		
45	Opérations pour compte de tiers	0,00	0,00	0,00	0,00		0,00

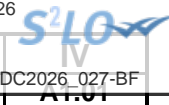

IV – ANNEXES

A – PRESENTATION CROISEE – SECTION D'INVESTISSEMENT – PRESENTATION DETAILLEE

01 – OPERATIONS NON VENTILABLES

Article / compte nature (1)	Libellé	01 Opérations non ventilables
DEPENSES		6 654 000,00
164	Emprunts auprès des états financiers	6 654 000,00
RECETTES		30 712 161,45
102	Dotations et fonds d'investissement	1 830 000,00
106	Réserves	18 728 437,93
164	Emprunts auprès des états financiers	10 153 723,52

(1) Détailler les comptes à trois chiffres.



IV – ANNEXES

A – PRESENTATION CROISEE – SECTION D’INVESTISSEMENT – PRESENTATION DETAILLEE

FONCTION 0 – Services généraux

Article / compte nature (1)	Libellé	02 Administration générale				
		020 Admin. générale de la collectivité	021 Personnel non ventilé	025 Cimetières et pompes funèbres	026 Administration générale de l'Etat	028 Autres moyens généraux
DEPENSES		1 263 849,40	0,00	0,00	0,00	84 980,00
102	Dotations et fonds d'investissement	120 000,00	0,00	0,00	0,00	0,00
205	Licences, procédés, droits similaires	457 754,00	0,00	0,00	0,00	84 980,00
213	Constructions	325 021,13	0,00	0,00	0,00	0,00
215	Installat ^o , matériel, outillage techniq.	3 474,27	0,00	0,00	0,00	0,00
218	Autres immobilisations corporelles	357 600,00	0,00	0,00	0,00	0,00
RECETTES		0,00	0,00	0,00	0,00	0,00

(1) Détailler les comptes à trois chiffres.

IV – ANNEXES

A – PRESENTATION CROISEE – SECTION D’INVESTISSEMENT – PRESENTATION DETAILLEE

A1.900

FONCTION 0 – Services généraux (suite 1)

Article / compte nature (1)	Libellé	03 Conseils						
		031 Assemblée délibérante	032 Conseil éco.,social région./Conseil dév.	033 Conseil cult., édu., env.	034 Conseil éco.,soc.,environ.,culture,éduc.		035 Conseil de territoire	038 Autres instances
					0341 Section éco., sociale et environnem.	0342 Section culture, éducation et sports		
DEPENSES		0,00	0,00	0,00	0,00	0,00	0,00	0,00
102	Dotations et fonds d'investissement	0,00	0,00	0,00	0,00	0,00	0,00	0,00
205	Licences, procédés, droits similaires	0,00	0,00	0,00	0,00	0,00	0,00	0,00
213	Constructions	0,00	0,00	0,00	0,00	0,00	0,00	0,00
215	Installat°, matériel, outillage techniq.	0,00	0,00	0,00	0,00	0,00	0,00	0,00
218	Autres immobilisations corporelles	0,00	0,00	0,00	0,00	0,00	0,00	0,00
RECETTES		0,00	0,00	0,00	0,00	0,00	0,00	0,00

(1) Détailler les comptes à trois chiffres.

IV – ANNEXES

IV

A – PRESENTATION CROISEE – SECTION D'INVESTISSEMENT – PRESENTATION DETAILLEE

A1.900

FONCTION 0 – Services généraux (suite 2)

Article / compte nature (1)	Libellé	04 Coop.décent.,act° interrég.,eur.,intern.						TOTAL DU CHAPITRE
		041 Action relevant de la subvention globale	042 Actions interrégionales	043 Actions européennes	044 Aide publique au développement	045 Actions internationales	048 Autres actions	
DEPENSES		0,00	0,00	0,00	0,00	0,00	0,00	1 348 829,40
102	Dotations et fonds d'investissement	0,00	0,00	0,00	0,00	0,00	0,00	120 000,00
205	Licences, procédés, droits similaires	0,00	0,00	0,00	0,00	0,00	0,00	542 734,00
213	Constructions	0,00	0,00	0,00	0,00	0,00	0,00	325 021,13
215	Installat°, matériel, outillage techniq.	0,00	0,00	0,00	0,00	0,00	0,00	3 474,27
218	Autres immobilisations corporelles	0,00	0,00	0,00	0,00	0,00	0,00	357 600,00
RECETTES		0,00	0,00	0,00	0,00	0,00	0,00	0,00

(1) Détailler les comptes à trois chiffres.

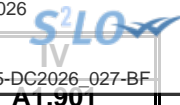

IV – ANNEXES

A – PRESENTATION CROISEE – SECTION D’INVESTISSEMENT – PRESENTATION DETAILLEE

FONCTION 1 – Sécurité

Article / compte nature (1)	Libellé	10 Services communs	11 Police, sécurité, justice	12 Incendie et secours	13 Hygiène et salubrité publique	18 Autres interv. protect. personnes, biens	TOTAL DU CHAPITRE
	DEPENSES	0,00	0,00	0,00	0,00	0,00	0,00
	RECETTES	0,00	0,00	0,00	0,00	0,00	0,00

(1) Détailler les comptes à trois chiffres.

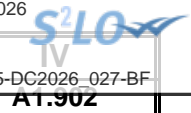

IV – ANNEXES

A – PRESENTATION CROISEE – SECTION D’INVESTISSEMENT – PRESENTATION DETAILLEE

FONCTION 2 – Enseignement, formation professionnelle et apprentissage

Article / compte nature (1)	Libellé	20	21			22			23	24
		Services communs	Enseignement du premier degré			Enseignement du second degré				
		201	211	212	213	221	222	223		
		Services communs	Ecoles maternelles	Ecoles primaires	Classes regroupées	Collèges	Lycées publics	Lycées privés		
DEPENSES		0,00	0,00	0,00	0,00	0,00	0,00	0,00	401 980,00	0,00
205	Licences, procédés, droits similaires	0,00	0,00	0,00	0,00	0,00	0,00	0,00	480,00	0,00
215	Installat°, matériel, outillage techniq.	0,00	0,00	0,00	0,00	0,00	0,00	0,00	0,00	0,00
218	Autres immobilisations corporelles	0,00	0,00	0,00	0,00	0,00	0,00	0,00	1 500,00	0,00
231	Immobilisations corporelles en cours	0,00	0,00	0,00	0,00	0,00	0,00	0,00	400 000,00	0,00
RECETTES		0,00	0,00	0,00	0,00	0,00	0,00	0,00	90 000,00	0,00
132	Subv inv rattachées aux actifs non amort	0,00	0,00	0,00	0,00	0,00	0,00	0,00	90 000,00	0,00

(1) Détailler les comptes à trois chiffres.

IV – ANNEXES

A – PRESENTATION CROISEE – SECTION D'INVESTISSEMENT – PRESENTATION DETAILLEE

IV

A1.902

FONCTION 2 – Enseignement, formation professionnelle et apprentissage (suite 1)

Article / compte nature (1)	Libellé	25 Formation professionnelle												
		251 Insertion sociale et professionnelle	252 Formation professionnalisante personnes	253 Formation certifiante des personnes	254 Formation des actifs occupés	255 Rémunération des stagiaires	256 CNFPT - Formation des actifs occupés					257 CNFPT et CDG - missions spécifiques		258 Autres
							2561 Missions statutaires et réglementaires	2562 Développement des compétences	2563 Évolution et transition professionnelle	2564 Organisation des activités pédagogiques	2565 Autres	2571 Concours	2572 Missions administratives	
DEPENSES		0,00	0,00	0,00	0,00	0,00	0,00	0,00	0,00	0,00	0,00	0,00	0,00	0,00
205	Licences, procédés, droits similaires	0,00	0,00	0,00	0,00	0,00	0,00	0,00	0,00	0,00	0,00	0,00	0,00	0,00
215	Installat°, matériel, outillage techniq.	0,00	0,00	0,00	0,00	0,00	0,00	0,00	0,00	0,00	0,00	0,00	0,00	0,00
218	Autres immobilisations corporelles	0,00	0,00	0,00	0,00	0,00	0,00	0,00	0,00	0,00	0,00	0,00	0,00	0,00
231	Immobilisations corporelles en cours	0,00	0,00	0,00	0,00	0,00	0,00	0,00	0,00	0,00	0,00	0,00	0,00	0,00
RECETTES		0,00	0,00	0,00	0,00	0,00	0,00	0,00	0,00	0,00	0,00	0,00	0,00	0,00
132	Subv inv rattachées aux actifs non amort	0,00	0,00	0,00	0,00	0,00	0,00	0,00	0,00	0,00	0,00	0,00	0,00	0,00

(1) Détailler les comptes à trois chiffres.

IV – ANNEXES

A – PRESENTATION CROISEE – SECTION D'INVESTISSEMENT – PRESENTATION DETAILLEE

IV

A1.902

FONCTION 2 – Enseignement, formation professionnelle et apprentissage (suite 2)

Article / compte nature (1)	Libellé	26 Apprentissage	27 Formation sanitaire et sociale	28 Autres services périscolaires et annexes					29 Sécurité	TOTAL DU CHAPITRE
				281 Hébergement et restauration scolaires	282 Sport scolaire	283 Médecine scolaire	284 Classes de découverte	288 Autre service annexe de l'enseignement		
DEPENSES		0,00	0,00	0,00	0,00	0,00	0,00	0,00	0,00	410 380,00
205	Licences, procédés, droits similaires	0,00	0,00	0,00	0,00	0,00	0,00	0,00	0,00	480,00
215	Installat ⁿ , matériel, outillage techniq.	0,00	0,00	0,00	0,00	0,00	0,00	0,00	0,00	8 400,00
218	Autres immobilisations corporelles	0,00	0,00	0,00	0,00	0,00	0,00	0,00	0,00	1 500,00
231	Immobilisations corporelles en cours	0,00	0,00	0,00	0,00	0,00	0,00	0,00	0,00	400 000,00
RECETTES		0,00	0,00	0,00	0,00	0,00	0,00	0,00	0,00	90 000,00
132	Subv inv rattachées aux actifs non amort	0,00	0,00	0,00	0,00	0,00	0,00	0,00	0,00	90 000,00

(1) Détailler les comptes à trois chiffres.

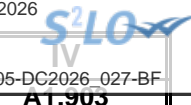

IV – ANNEXES

A – PRESENTATION CROISEE – SECTION D’INVESTISSEMENT – PRESENTATION DETAILLEE

FONCTION 3 – Culture, vie sociale, jeunesse, sports et loisirs

Article / compte nature (1)	Libellé	30 Services communs	31 Culture							
			311 Activités artist.,actions et manif.cult.	312 Patrimoine	313 Bibliothèques, médiathèques	314 Musées	315 Services d'archives	316 Théâtres et spectacles vivants	317 Cinémas et autres salles de spectacles	318 Archéologie préventive
DEPENSES		0,00	183 337,43	93 000,00	834 914,45	130 036,57	0,00	24 965,20	425 000,00	12 000,00
203	Frais d'études, recherche, développement	0,00	0,00	83 000,00	0,00	0,00	0,00	0,00	400 000,00	0,00
204	Subventions d'équipement versées	0,00	0,00	0,00	0,00	75 000,00	0,00	0,00	0,00	0,00
205	Licences, procédés, droits similaires	0,00	6 134,00	0,00	0,00	3 500,00	0,00	0,00	0,00	0,00
213	Constructions	0,00	55 000,00	0,00	10 000,00	0,00	0,00	0,00	0,00	0,00
214	Constructions sur sol d'autrui	0,00	0,00	0,00	0,00	0,00	0,00	0,00	0,00	0,00
215	Installat°, matériel, outillage techniq.	0,00	2 872,43	0,00	220 874,45	9 336,57	0,00	4 965,20	25 000,00	0,00
216	Biens historiques et culturels	0,00	0,00	0,00	0,00	1 200,00	0,00	0,00	0,00	0,00
217	Immobilisations reçues mises à dispo.	0,00	0,00	0,00	40 000,00	40 000,00	0,00	20 000,00	0,00	9 500,00
218	Autres immobilisations corporelles	0,00	89 331,00	10 000,00	30 040,00	1 000,00	0,00	0,00	0,00	2 500,00
231	Immobilisations corporelles en cours	0,00	30 000,00	0,00	534 000,00	0,00	0,00	0,00	0,00	0,00
RECETTES		0,00	0,00	0,00	0,00	0,00	0,00	0,00	0,00	0,00

(1) Détailler les comptes à trois chiffres.

IV – ANNEXES

A – PRESENTATION CROISEE – SECTION D'INVESTISSEMENT – PRESENTATION DETAILLEE

IV

A1.903

FONCTION 3 – Culture, vie sociale, jeunesse, sports et loisirs (suite 1)

Article / compte nature (1)	Libellé	32								
		Sports (autres que scolaires)						327		
		321 Salles de sport, gymnases	322 Stades	323 Piscines	324 Centres de formation sportifs	325 Autres équipements sportifs ou loisirs	326 Manifestations sportives	Soutien aux sportifs		
						3271 Soutien aux sportifs de haut niveau	3272 Soutien aux clubs amateurs	3273 Autres soutiens aux sportifs		
	DEPENSES	0,00	0,00	926 495,39	0,00	7 504,61	0,00	0,00	0,00	0,00
203	Frais d'études, recherche, développement	0,00	0,00	500 000,00	0,00	0,00	0,00	0,00	0,00	0,00
204	Subventions d'équipement versées	0,00	0,00	0,00	0,00	0,00	0,00	0,00	0,00	0,00
205	Licences, procédés, droits similaires	0,00	0,00	54 000,00	0,00	0,00	0,00	0,00	0,00	0,00
213	Constructions	0,00	0,00	43 000,00	0,00	0,00	0,00	0,00	0,00	0,00
214	Constructions sur sol d'autrui	0,00	0,00	0,00	0,00	0,00	0,00	0,00	0,00	0,00
215	Installat°, matériel, outillage techniq.	0,00	0,00	10 431,14	0,00	1 504,61	0,00	0,00	0,00	0,00
216	Biens historiques et culturels	0,00	0,00	0,00	0,00	0,00	0,00	0,00	0,00	0,00



Article / compte nature (1)	Libellé	32 Sports (autres que scolaires)								
		321 Salles de sport, gymnases	322 Stades	323 Piscines	324 Centres de formation sportifs	325 Autres équipements sportifs ou loisirs	326 Manifestations sportives	327 Soutien aux sportifs		
								3271 Soutien aux sportifs de haut niveau	3272 Soutien aux clubs amateurs	3273 Autres soutiens aux sportifs
217	Immobilisations reçues mises à dispo.	0,00	0,00	240 064,25	0,00	6 000,00	0,00	0,00	0,00	0,00
218	Autres immobilisations corporelles	0,00	0,00	79 000,00	0,00	0,00	0,00	0,00	0,00	0,00
231	Immobilisations corporelles en cours	0,00	0,00	0,00	0,00	0,00	0,00	0,00	0,00	0,00
RECETTES		0,00	0,00	0,00	0,00	0,00	0,00	0,00	0,00	0,00

(1) Détailler les comptes à trois chiffres.



IV – ANNEXES	IV
A – PRESENTATION CROISEE – SECTION D’INVESTISSEMENT – PRESENTATION DETAILLEE	A1.903

FONCTION 3 – Culture, vie sociale, jeunesse, sports et loisirs (suite 2)

Article / compte nature (1)	Libellé	33 Jeunesse (action socio-éduc.) et loisirs			34 Vie sociale et citoyenne		39 Sécurité	TOTAL DU CHAPITRE
		331 Centres de loisirs	332 Colonies de vacances	338 Autres activités pour les jeunes	341 Egalité entre les femmes et les hommes	348 Autres		
DEPENSES		0,00	0,00	0,00	0,00	0,00	0,00	3 181 253,65
203	Frais d'études, recherche, développement	0,00	0,00	0,00	0,00	0,00	0,00	1 017 000,00
204	Subventions d'équipement versées	0,00	0,00	0,00	0,00	0,00	0,00	75 000,00
205	Licences, procédés, droits similaires	0,00	0,00	0,00	0,00	0,00	0,00	63 634,00
213	Constructions	0,00	0,00	0,00	0,00	0,00	0,00	108 000,00
214	Constructions sur sol d'autrui	0,00	0,00	0,00	0,00	0,00	0,00	90 000,00
215	Installat*, matériel, outillage techniq.	0,00	0,00	0,00	0,00	0,00	0,00	274 984,40
216	Biens historiques et culturels	0,00	0,00	0,00	0,00	0,00	0,00	421 200,00
217	Immobilisations reçues mises à dispo.	0,00	0,00	0,00	0,00	0,00	0,00	355 564,25
218	Autres immobilisations corporelles	0,00	0,00	0,00	0,00	0,00	0,00	211 871,00
231	Immobilisations corporelles en cours	0,00	0,00	0,00	0,00	0,00	0,00	564 000,00
RECETTES		0,00	0,00	0,00	0,00	0,00	0,00	0,00

(1) Détailler les comptes à trois chiffres.

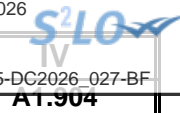

IV – ANNEXES

A – PRESENTATION CROISEE – SECTION D’INVESTISSEMENT – PRESENTATION DETAILLEE

FONCTION 4 – Santé et action sociale (hors RSA)

Article / compte nature (1)	Libellé	41 Santé					
		410 Services communs	411 PMI et planification familiale	412 Prévention et éducation pour la santé	413 Sécurité alimentaire	414 Dispensaires et autres éta sanitaires	418 Autres actions
	DEPENSES	0,00	0,00	0,00	0,00	0,00	0,00
215	Installat°, matériel, outillage techniq.	0,00	0,00	0,00	0,00	0,00	0,00
	RECETTES	0,00	0,00	0,00	0,00	0,00	0,00

(1) Détailler les comptes à trois chiffres.

IV – ANNEXES

A – PRESENTATION CROISEE – SECTION D'INVESTISSEMENT – PRESENTATION DETAILLEE

IV

A1.904

FONCTION 4 – Santé et action sociale (hors RSA) (suite 1)

Article / compte nature (1)	Libellé	42							
		Action sociale							
		420 Services communs	421 Famille et enfance				422 Petite enfance		
			4211 Actions en faveur de la maternité	4212 Aides à la famille	4213 Aides sociales à l'enfance	4214 Adolescence	4221 Crèches et garderies	4222 Multi accueil	4228 Autres actions pour la petite enfance
	DEPENSES	0,00	0,00	0,00	0,00	0,00	0,00	0,00	0,00
215	Installat ⁿ , matériel, outillage techniq.	0,00	0,00	0,00	0,00	0,00	0,00	0,00	0,00
	RECETTES	0,00	0,00	0,00	0,00	0,00	0,00	0,00	0,00

(1) Détailler les comptes à trois chiffres.

IV – ANNEXES

A – PRESENTATION CROISEE – SECTION D'INVESTISSEMENT – PRESENTATION DETAILLEE

IV

A1.904

FONCTION 4 – Santé et action sociale (hors RSA) (suite 2)

Article / compte nature (1)	Libellé	42 Action sociale					TOTAL DU CHAPITRE	
		423 Personnes âgées			424 Personnes en difficulté	425 Personnes handicapées		428 Autres interventions sociales
		4231 Forfait autonomie	4232 Autres actions de prévention	4238 Autres actions pour les personnes âgées				
DEPENSES		0,00	0,00	0,00	136,78	0,00	0,00	136,78
215	Installat ⁿ , matériel, outillage techniq.	0,00	0,00	0,00	136,78	0,00	0,00	136,78
RECETTES		0,00	0,00	0,00	0,00	0,00	0,00	0,00

(1) Détailler les comptes à trois chiffres.



IV

AT.905

IV – ANNEXES

A – PRESENTATION CROISEE – SECTION D’INVESTISSEMENT – PRESENTATION DETAILLEE

FONCTION 5 – Aménagement des territoires et habitat

Article / compte nature (1)	Libellé	50 Services communs	51 Aménagement et services urbains						
			510 Services communs	511 Espaces verts urbains	512 Eclairage public	513 Art public	514 Electrification	515 Opérations d'aménagement	518 Autres actions d'aménagement urbain
DEPENSES		0,00	7 460 000,00	0,00	0,00	0,00	0,00	0,00	0,00
203	Frais d'études, recherche, développement	0,00	678 000,00	0,00	0,00	0,00	0,00	0,00	0,00
204	Subventions d'équipement versées	0,00	2 890 000,00	0,00	0,00	0,00	0,00	0,00	0,00
205	Licences, procédés, droits similaires	0,00	0,00	0,00	0,00	0,00	0,00	0,00	0,00
211	Terrains	0,00	3 160 000,00	0,00	0,00	0,00	0,00	0,00	0,00
213	Constructions	0,00	0,00	0,00	0,00	0,00	0,00	0,00	0,00
215	Installat°, matériel, outillage techniq.	0,00	600 000,00	0,00	0,00	0,00	0,00	0,00	0,00
217	Immobilisations reçues mises à dispo.	0,00	0,00	0,00	0,00	0,00	0,00	0,00	0,00
231	Immobilisations corporelles en cours	0,00	132 000,00	0,00	0,00	0,00	0,00	0,00	0,00
RÉCETTES		0,00	1 509 000,00	0,00	0,00	0,00	0,00	0,00	0,00
024	Produits des cessions d'immobilisations	0,00	1 309 000,00	0,00	0,00	0,00	0,00	0,00	0,00
131	Subv inv rattachées aux actifs amort	0,00	0,00	0,00	0,00	0,00	0,00	0,00	0,00
132	Subv inv rattachées aux actifs non amort	0,00	200 000,00	0,00	0,00	0,00	0,00	0,00	0,00
133	Fonds affectés à l'équipement amort.	0,00	0,00	0,00	0,00	0,00	0,00	0,00	0,00

(1) Détailler les comptes à trois chiffres.

IV – ANNEXES

A – PRESENTATION CROISEE – SECTION D'INVESTISSEMENT – PRESENTATION DETAILLEE

IV

A1.905

FONCTION 5 – Aménagement des territoires et habitat (suite 1)

Article / compte nature (1)	Libellé	52 Politique de la ville	53 Agglomérations et villes moyennes	54 Espace rural et autres espaces de dév.	55 Habitat (Logement)				
					551 Parc privé de la collectivité	552 Aide au secteur locatif	553 Aide à l'accession à la propriété	554 Aire d'accueil des gens du voyage	555 Logement social
DEPENSES		0,00	0,00	0,00	0,00	4 000 000,00	0,00	109 000,00	0,00
203	Frais d'études, recherche, développement	0,00	0,00	0,00	0,00	0,00	0,00	0,00	0,00
204	Subventions d'équipement versées	0,00	0,00	0,00	0,00	4 000 000,00	0,00	0,00	0,00
205	Licences, procédés, droits similaires	0,00	0,00	0,00	0,00	0,00	0,00	9 000,00	0,00
211	Terrains	0,00	0,00	0,00	0,00	0,00	0,00	0,00	0,00
213	Constructions	0,00	0,00	0,00	0,00	0,00	0,00	100 000,00	0,00
215	Installat°, matériel, outillage techniq.	0,00	0,00	0,00	0,00	0,00	0,00	0,00	0,00
217	Immobilisations reçues mises à dispo.	0,00	0,00	0,00	0,00	0,00	0,00	0,00	0,00
231	Immobilisations corporelles en cours	0,00	0,00	0,00	0,00	0,00	0,00	0,00	0,00
RECETTES		0,00	0,00	0,00	0,00	2 100 000,00	0,00	0,00	0,00
024	Produits des cessions d'immobilisations	0,00	0,00	0,00	0,00	0,00	0,00	0,00	0,00
131	Subv inv rattachées aux actifs amort	0,00	0,00	0,00	0,00	1 400 000,00	0,00	0,00	0,00
132	Subv inv rattachées aux actifs non amort	0,00	0,00	0,00	0,00	0,00	0,00	0,00	0,00
133	Fonds affectés à l'équipement amort.	0,00	0,00	0,00	0,00	700 000,00	0,00	0,00	0,00

(1) Détailler les comptes à trois chiffres.

IV – ANNEXES

IV

A – PRESENTATION CROISEE – SECTION D'INVESTISSEMENT – PRESENTATION DETAILLEE

A1.905

FONCTION 5 – Aménagement des territoires et habitat (suite 2)

Article / compte nature (1)	Libellé	56 Actions en faveur du littoral	57 Techno. de l'information et de la comm.	58 Autres actions		59 Sécurité	TOTAL DU CHAPITRE
				581 Réserves Foncières	588 Autres actions d'aménagement		
DEPENSES		0,00	140 000,00	0,00	0,00	0,00	11 709 000,00
203	Frais d'études, recherche, développement	0,00	20 000,00	0,00	0,00	0,00	698 000,00
204	Subventions d'équipement versées	0,00	0,00	0,00	0,00	0,00	6 890 000,00
205	Licences, procédés, droits similaires	0,00	0,00	0,00	0,00	0,00	9 000,00
211	Terrains	0,00	0,00	0,00	0,00	0,00	3 160 000,00
213	Constructions	0,00	0,00	0,00	0,00	0,00	100 000,00
215	Installat°, matériel, outillage techniq.	0,00	40 000,00	0,00	0,00	0,00	640 000,00
217	Immobilisations reçues mises à dispo.	0,00	80 000,00	0,00	0,00	0,00	80 000,00
231	Immobilisations corporelles en cours	0,00	0,00	0,00	0,00	0,00	132 000,00
RECETTES		0,00	0,00	0,00	0,00	0,00	3 609 000,00
024	Produits des cessions d'immobilisations	0,00	0,00	0,00	0,00	0,00	1 309 000,00
131	Subv inv rattachées aux actifs amort	0,00	0,00	0,00	0,00	0,00	1 400 000,00
132	Subv inv rattachées aux actifs non amort	0,00	0,00	0,00	0,00	0,00	200 000,00
133	Fonds affectés à l'équipement amort.	0,00	0,00	0,00	0,00	0,00	700 000,00

(1) Détailler les comptes à trois chiffres.



AT.906

IV – ANNEXES

A – PRESENTATION CROISEE – SECTION D’INVESTISSEMENT – PRESENTATION DETAILLEE

FONCTION 6 – Action économique

Article / compte nature (1)	Libellé	60 Services communs	61 Interventions économiques transversales	62 Structure d'animation et de dév. éco.	63 Actions sectorielles				
					631 Agriculture, pêche et agro-alimentaire			632 Industrie, commerce et artisanat	633 Développement touristique
					6311 Laboratoire	6312 Marchés alimentaires	6318 Autres		
DEPENSES		0,00	283 461,04	0,00	0,00	40 000,00	0,00	110 000,00	410,35
165	Dépôts et cautionnements reçus	0,00	1 000,00	0,00	0,00	0,00	0,00	0,00	0,00
204	Subventions d'équipement versées	0,00	180 000,00	0,00	0,00	40 000,00	0,00	110 000,00	0,00
213	Constructions	0,00	100 000,00	0,00	0,00	0,00	0,00	0,00	0,00
215	Installat°, matériel, outillage techniq.	0,00	2 461,04	0,00	0,00	0,00	0,00	0,00	410,35
RECETTES		0,00	0,00	0,00	0,00	0,00	0,00	0,00	0,00

(1) Détailler les comptes à trois chiffres.

IV – ANNEXES

A – PRESENTATION CROISEE – SECTION D'INVESTISSEMENT – PRESENTATION DETAILLEE

IV

A1.906

FONCTION 6 – Action économique (suite)

Article / compte nature (1)	Libellé	64 Rayonnement, attractivité du territoire	65 Insertion éco. et éco.sociale, solidaire	66 Maintien et dév. des services publics	67 Recherche et innovation	68 Autres actions	TOTAL DU CHAPITRE
DEPENSES		0,00	0,00	0,00	0,00	0,00	433 871,39
165	Dépôts et cautionnements reçus	0,00	0,00	0,00	0,00	0,00	1 000,00
204	Subventions d'équipement versées	0,00	0,00	0,00	0,00	0,00	330 000,00
213	Constructions	0,00	0,00	0,00	0,00	0,00	100 000,00
215	Installat*, matériel, outillage techniq.	0,00	0,00	0,00	0,00	0,00	2 871,39
RECETTES		0,00	0,00	0,00	0,00	0,00	0,00

(1) Détailler les comptes à trois chiffres.

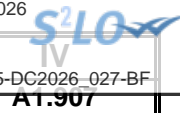

IV – ANNEXES

A – PRESENTATION CROISEE – SECTION D’INVESTISSEMENT – PRESENTATION DETAILLEE

FONCTION 7 – Environnement

Article / compte nature (1)	Libellé	70 Services communs	71 Actions transversales	72 Actions déchets et propreté urbaine					
				720 Services communs collecte et propreté	721 Collecte et traitement des déchets			722 Propreté urbaine	
					7211 Actions prévention et sensibilisation	7212 Collecte des déchets	7213 Tri, valorisation, traitement déchets	7221 Actions prévention et sensibilisation	7222 Action propreté urbaine et nettoiemnt
DEPENSES		791 000,00	0,00	0,00	0,00	0,00	0,00	0,00	0,00
203	Frais d'études, recherche, développement	500 000,00	0,00	0,00	0,00	0,00	0,00	0,00	0,00
204	Subventions d'équipement versées	221 000,00	0,00	0,00	0,00	0,00	0,00	0,00	0,00
205	Licences, procédés, droits similaires	0,00	0,00	0,00	0,00	0,00	0,00	0,00	0,00
211	Terrains	0,00	0,00	0,00	0,00	0,00	0,00	0,00	0,00
215	Installat°, matériel, outillage techniq.	65 000,00	0,00	0,00	0,00	0,00	0,00	0,00	0,00
218	Autres immobilisations corporelles	5 000,00	0,00	0,00	0,00	0,00	0,00	0,00	0,00
231	Immobilisations corporelles en cours	0,00	0,00	0,00	0,00	0,00	0,00	0,00	0,00
RECETTES		0,00	0,00	0,00	0,00	0,00	0,00	0,00	0,00
131	Subv inv rattachées aux actifs amort	0,00	0,00	0,00	0,00	0,00	0,00	0,00	0,00
132	Subv inv rattachées aux actifs non amort	0,00	0,00	0,00	0,00	0,00	0,00	0,00	0,00

(1) Détailler les comptes à trois chiffres.

IV – ANNEXES

A – PRESENTATION CROISEE – SECTION D'INVESTISSEMENT – PRESENTATION DETAILLEE

IV

A1.907

FONCTION 7 – Environnement (suite 1)

Article / compte nature (1)	Libellé	73 Actions en matière de gestion des eaux					74 Politique de l'air
		731 Politique de l'eau	732 Eau potable	733 Assainissement	734 Eaux pluviales	735 Lutte contre les inondations	
DEPENSES		0,00	0,00	0,00	4 185 136,78	0,00	0,00
203	Frais d'études, recherche, développement	0,00	0,00	0,00	460 000,00	0,00	0,00
204	Subventions d'équipement versées	0,00	0,00	0,00	0,00	0,00	0,00
205	Licences, procédés, droits similaires	0,00	0,00	0,00	0,00	0,00	0,00
211	Terrains	0,00	0,00	0,00	100 000,00	0,00	0,00
215	Installat°, matériel, outillage techniq.	0,00	0,00	0,00	3 625 136,78	0,00	0,00
218	Autres immobilisations corporelles	0,00	0,00	0,00	0,00	0,00	0,00
231	Immobilisations corporelles en cours	0,00	0,00	0,00	0,00	0,00	0,00
RECETTES		0,00	0,00	0,00	50 000,00	0,00	0,00
131	Subv inv rattachées aux actifs amort	0,00	0,00	0,00	50 000,00	0,00	0,00
132	Subv inv rattachées aux actifs non amort	0,00	0,00	0,00	0,00	0,00	0,00

(1) Détailler les comptes à trois chiffres.

IV – ANNEXES

IV

A – PRESENTATION CROISEE – SECTION D'INVESTISSEMENT – PRESENTATION DETAILLEE

A1.907

FONCTION 7 – Environnement (suite 2)

Article / compte nature (1)	Libellé	75 Politique de l'énergie					76 Préserv. patrim. naturel,risques techno.	77 Environnement infrastructures transports	78 Autres actions	TOTAL DU CHAPITRE
		751 Réseaux de chaleur et de froid	752 Energie photovoltaïque	753 Energie éolienne	754 Energie hydraulique	758 Autres actions				
DEPENSES		0,00	0,00	0,00	0,00	0,00	1 926 086,00	1 500 000,00	554 900,00	8 957 122,78
203	Frais d'études, recherche, développement	0,00	0,00	0,00	0,00	0,00	780 565,00	0,00	497 000,00	2 237 565,00
204	Subventions d'équipement versées	0,00	0,00	0,00	0,00	0,00	22 000,00	0,00	54 600,00	297 600,00
205	Licences, procédés, droits similaires	0,00	0,00	0,00	0,00	0,00	0,00	0,00	300,00	300,00
211	Terrains	0,00	0,00	0,00	0,00	0,00	0,00	0,00	0,00	100 000,00
215	Installat°, matériel, outillage techniq.	0,00	0,00	0,00	0,00	0,00	0,00	0,00	0,00	3 690 136,78
218	Autres immobilisations corporelles	0,00	0,00	0,00	0,00	0,00	165 000,00	0,00	3 000,00	173 000,00
231	Immobilisations corporelles en cours	0,00	0,00	0,00	0,00	0,00	958 521,00	1 500 000,00	0,00	2 458 521,00
RECETTES		0,00	0,00	0,00	0,00	0,00	280 983,50	249 926,00	0,00	586 763,24
131	Subv inv rattachées aux actifs amort	0,00	0,00	0,00	0,00	0,00	109 697,00	0,00	0,00	159 697,00
132	Subv inv rattachées aux actifs non amort	0,00	0,00	0,00	0,00	0,00	171 286,50	249 926,00	0,00	427 066,24

(1) Détailler les comptes à trois chiffres.

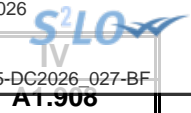

IV – ANNEXES

A – PRESENTATION CROISEE – SECTION D’INVESTISSEMENT – PRESENTATION DETAILLEE

FONCTION 8 – Transports

Article / compte nature (1)	Libellé	80 Services communs	81 Transports scolaires	82 Transports publics de voyageurs						
				820 Services communs	821 Transport sur route	822 Transport ferroviaire	823 Transport fluvial	824 Transport maritime	825 Transport aérien	828 Autres transports
DEPENSES		0,00	0,00	9 816 247,00	10 500,00	0,00	0,00	0,00	0,00	0,00
203	Frais d'études, recherche, développement	0,00	0,00	1 181 672,00	0,00	0,00	0,00	0,00	0,00	0,00
204	Subventions d'équipement versées	0,00	0,00	3 194 000,00	0,00	0,00	0,00	0,00	0,00	0,00
205	Licences, procédés, droits similaires	0,00	0,00	45 362,00	10 500,00	0,00	0,00	0,00	0,00	0,00
211	Terrains	0,00	0,00	135 055,00	0,00	0,00	0,00	0,00	0,00	0,00
215	Installat°, matériel, outillage techniq.	0,00	0,00	536 158,00	0,00	0,00	0,00	0,00	0,00	0,00
231	Immobilisations corporelles en cours	0,00	0,00	4 024 000,00	0,00	0,00	0,00	0,00	0,00	0,00
238	Avances commandes immo corporelles	0,00	0,00	700 000,00	0,00	0,00	0,00	0,00	0,00	0,00
RECETTES		0,00	0,00	1 341 314,00	0,00	0,00	0,00	0,00	0,00	0,00
132	Subv inv rattachées aux actifs non amort	0,00	0,00	1 341 314,00	0,00	0,00	0,00	0,00	0,00	0,00

(1) Détailler les comptes à trois chiffres.

IV – ANNEXES

A – PRESENTATION CROISEE – SECTION D'INVESTISSEMENT – PRESENTATION DETAILLEE

IV

A1.908

FONCTION 8 – Transports (suite 1)

Article / compte nature (1)	Libellé	83						
		Transports de marchandises						
		830	831	832	833	834	835	838
		Services communs	Fret routier	Fret ferroviaire	Fret fluvial	Fret maritime	Fret aérien	Autres transports
DEPENSES		0,00	0,00	0,00	0,00	0,00	0,00	0,00
203	Frais d'études, recherche, développement	0,00	0,00	0,00	0,00	0,00	0,00	0,00
204	Subventions d'équipement versées	0,00	0,00	0,00	0,00	0,00	0,00	0,00
205	Licences, procédés, droits similaires	0,00	0,00	0,00	0,00	0,00	0,00	0,00
211	Terrains	0,00	0,00	0,00	0,00	0,00	0,00	0,00
215	Installat*, matériel, outillage techniq.	0,00	0,00	0,00	0,00	0,00	0,00	0,00
231	Immobilisations corporelles en cours	0,00	0,00	0,00	0,00	0,00	0,00	0,00
238	Avances commandes immo corporelles	0,00	0,00	0,00	0,00	0,00	0,00	0,00
RECETTES		0,00	0,00	0,00	0,00	0,00	0,00	0,00
132	Subv inv rattachées aux actifs non amort	0,00	0,00	0,00	0,00	0,00	0,00	0,00

(1) Détailler les comptes à trois chiffres.

IV – ANNEXES

A – PRESENTATION CROISEE – SECTION D'INVESTISSEMENT – PRESENTATION DETAILLEE

IV

A1.908

FONCTION 8 – Transports (suite 2)

Article / compte nature (1)	Libellé	84 Voirie								
		841 Voirie nationale	842 Voirie régionale	843 Voirie départementale	844 Voirie métropolitaine	845 Voirie communale	846 Viabilité hivernale et aléas climatiques	847 Equipements de voirie	848 Parkings	849 Sécurité routière
DEPENSES		0,00	0,00	0,00	0,00	0,00	0,00	0,00	0,00	0,00
203	Frais d'études, recherche, développement	0,00	0,00	0,00	0,00	0,00	0,00	0,00	0,00	0,00
204	Subventions d'équipement versées	0,00	0,00	0,00	0,00	0,00	0,00	0,00	0,00	0,00
205	Licences, procédés, droits similaires	0,00	0,00	0,00	0,00	0,00	0,00	0,00	0,00	0,00
211	Terrains	0,00	0,00	0,00	0,00	0,00	0,00	0,00	0,00	0,00
215	Installat°, matériel, outillage techniq.	0,00	0,00	0,00	0,00	0,00	0,00	0,00	0,00	0,00
231	Immobilisations corporelles en cours	0,00	0,00	0,00	0,00	0,00	0,00	0,00	0,00	0,00
238	Avances commandes immo corporelles	0,00	0,00	0,00	0,00	0,00	0,00	0,00	0,00	0,00
RECETTES		0,00	0,00	0,00	0,00	0,00	0,00	0,00	0,00	0,00
132	Subv inv rattachées aux actifs non amort	0,00	0,00	0,00	0,00	0,00	0,00	0,00	0,00	0,00

(1) Détailler les comptes à trois chiffres.

IV – ANNEXES

A – PRESENTATION CROISEE – SECTION D'INVESTISSEMENT – PRESENTATION DETAILLEE

IV

A1.908

FONCTION 8 – Transports (suite 3)

Article / compte nature (1)	Libellé	85 Infrastructures					86 Liaisons multimodales	87 Circulations douces	89 Sécurité	TOTAL DU CHAPITRE
		851 Gares, autres infrastructures routières	852 Gares et autres infrastructures ferrov.	853 Haltes, autres infrastructures fluviales	854 Ports, autres infrastructures portuaires	855 Aéroports et autres infrastructures				
DEPENSES		0,00	0,00	0,00	0,00	0,00	0,00	0,00	9 826 747,00	
203	Frais d'études, recherche, développement	0,00	0,00	0,00	0,00	0,00	0,00	0,00	1 181 672,00	
204	Subventions d'équipement versées	0,00	0,00	0,00	0,00	0,00	0,00	0,00	3 194 000,00	
205	Licences, procédés, droits similaires	0,00	0,00	0,00	0,00	0,00	0,00	0,00	55 862,00	
211	Terrains	0,00	0,00	0,00	0,00	0,00	0,00	0,00	135 055,00	
215	Installat°, matériel, outillage techniq.	0,00	0,00	0,00	0,00	0,00	0,00	0,00	536 158,00	
231	Immobilisations corporelles en cours	0,00	0,00	0,00	0,00	0,00	0,00	0,00	4 024 000,00	
238	Avances commandes immo corporelles	0,00	0,00	0,00	0,00	0,00	0,00	0,00	700 000,00	
RECETTES		0,00	0,00	0,00	0,00	0,00	0,00	0,00	1 341 314,00	
132	Subv inv rattachées aux actifs non amort	0,00	0,00	0,00	0,00	0,00	0,00	0,00	1 341 314,00	

(1) Détailler les comptes à trois chiffres.

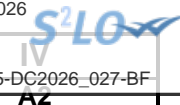

IV – ANNEXES

A – PRESENTATION CROISEE – SECTION DE FONCTIONNEMENT – VUE D'ENSEMBLE

Chapitre nature	Libellé	01 Opérations non ventilables	0 Services généraux (hors 01 et Gestion des fonds européens)	0-5 Gestion des fonds européens	1 Sécurité	2 Enseign., formation prof., apprentissage	3 Cult., vie soc., jeun., sports, loisirs	4 Santé et action sociale (hors APA et RSA / Régularisation de RMI)	4-3 APA
DEPENSES		10 750 614,00	18 620 799,18	0,00	826 419,00	567 439,00	19 326 057,55	247 384,00	0,00
011	Charges à caractère général	0,00	4 698 523,18	0,00	428 844,00	151 327,00	4 623 745,55	66 884,00	0,00
012	Charges de personnel et frais assimilés	0,00	13 191 276,00	0,00	397 575,00	405 454,00	11 558 724,00	0,00	0,00
014	Atténuations de produits	8 495 614,00	0,00	0,00	0,00	0,00	0,00	0,00	0,00
65	Autres charges de gestion courante	0,00	731 000,00	0,00	0,00	10 658,00	3 140 788,00	180 500,00	0,00
6586	Frais fonctionnement des groupes d'élus	0,00	0,00	0,00	0,00	0,00	0,00	0,00	0,00
66	Charges financières	2 225 000,00	0,00	0,00	0,00	0,00	0,00	0,00	0,00
67	Charges spécifiques	0,00	0,00	0,00	0,00	0,00	2 800,00	0,00	0,00
68	Dotations aux provisions, dépréciations	30 000,00	0,00	0,00	0,00	0,00	0,00	0,00	0,00
RECETTES		78 396 526,00	1 742 020,00	0,00	20 000,00	88 000,00	1 683 525,00	32 000,00	0,00
013	Atténuations de charges	0,00	15 000,00	0,00	0,00	0,00	0,00	0,00	0,00
70	Prod. services, domaine, ventes diverses	0,00	1 507 020,00	0,00	20 000,00	88 000,00	1 368 380,00	0,00	0,00
73	Impôts et taxes	29 830 442,00	0,00	0,00	0,00	0,00	0,00	0,00	0,00
731	Fiscalité locale	36 519 073,00	0,00	0,00	0,00	0,00	0,00	0,00	0,00
74	Dotations et participations	12 047 011,00	0,00	0,00	0,00	0,00	282 640,00	32 000,00	0,00
75	Autres produits de gestion courante	0,00	200 000,00	0,00	0,00	0,00	32 505,00	0,00	0,00
76	Produits financiers	0,00	0,00	0,00	0,00	0,00	0,00	0,00	0,00
77	Produits spécifiques	0,00	20 000,00	0,00	0,00	0,00	0,00	0,00	0,00
78	Reprises amort., dépréciations, prov.	0,00	0,00	0,00	0,00	0,00	0,00	0,00	0,00

IV – ANNEXES

IV

A – PRESENTATION CROISEE – SECTION DE FONCTIONNEMENT – VUE D’ENSEMBLE (suite)

A2

Chapitre nature	Libellé	4-4 RSA / Régularisation de RMI	5 Aménagement des territoires et habitat	6 Action économique	7 Environnement	8 Transports	9 Fonction en réserve	TOTAL
DEPENSES		579 335,54	3 660 283,00	7 286 044,83	3 494 880,00	7 954 989,00		73 314 245,10
011	Charges à caractère général	735,54	973 978,00	1 253 428,83	1 231 438,00	360 775,00		13 789 679,10
012	Charges de personnel et frais assimilés	0,00	2 634 705,00	690 177,00	981 875,00	1 590 214,00		31 450 000,00
014	Atténuations de produits	0,00	0,00	2 801 000,00	0,00	0,00		11 296 614,00
65	Autres charges de gestion courante	578 600,00	45 500,00	2 541 439,00	1 254 467,00	6 000 000,00		14 482 952,00
6586	Frais fonctionnement des groupes d'élus	0,00	0,00	0,00	0,00	0,00		0,00
66	Charges financières	0,00	0,00	0,00	0,00	0,00		2 225 000,00
67	Charges spécifiques	0,00	6 100,00	0,00	27 100,00	4 000,00		40 000,00
68	Dotations aux provisions, dépréciations	0,00	0,00	0,00	0,00	0,00		30 000,00
RECETTES		0,00	918 450,00	3 380 479,00	3 495 500,00	50 000,00		89 806 500,00
013	Atténuations de charges	0,00	0,00	0,00	0,00	0,00		15 000,00
70	Prod. services, domaine, ventes diverses	0,00	53 000,00	87 083,00	85 500,00	50 000,00		3 258 983,00
73	Impôts et taxes	0,00	0,00	0,00	0,00	0,00		29 830 442,00
731	Fiscalité locale	0,00	0,00	2 820 000,00	3 410 000,00	0,00		42 749 073,00
74	Dotations et participations	0,00	820 750,00	244 396,00	0,00	0,00		13 426 797,00
75	Autres produits de gestion courante	0,00	44 700,00	229 000,00	0,00	0,00		506 205,00
76	Produits financiers	0,00	0,00	0,00	0,00	0,00		0,00
77	Produits spécifiques	0,00	0,00	0,00	0,00	0,00		20 000,00
78	Reprises amort., dépréciations, prov.	0,00	0,00	0,00	0,00	0,00		0,00

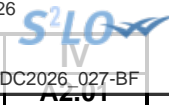

IV – ANNEXES

A – PRESENTATION CROISEE – SECTION DE FONCTIONNEMENT – PRESENTATION DETAILLEE

01 – OPERATIONS NON VENTILABLES

Article / compte nature (1)	Libellé	01 Opérations non ventilables
DEPENSES		10 750 614,00
661	Charges d'intérêts	2 220 000,00
668	Autres charges financières	5 000,00
681	Dot. amort. et prov. Charges de fonct.	30 000,00
739	Reverst. et restit. sur impôts et taxes	8 495 614,00
RECETTES		78 396 526,00
731	Fiscalité locale	36 519 073,00
732	Fiscalité reversée	1 367 372,00
735	Fraction de TVA	28 463 070,00
741	D.G.F.	8 242 279,00
744	FCTVA	40 000,00
748	Autres attributions et participations	3 764 732,00

(1) Détailler les comptes à trois chiffres.

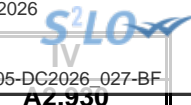

IV – ANNEXES

A – PRESENTATION CROISEE – SECTION DE FONCTIONNEMENT – PRESENTATION DETAILLEE

FONCTION 0 – Services généraux

Article / compte nature (1)	Libellé	02 Administration générale				
		020 Admin. générale de la collectivité	021 Personnel non ventilé	025 Cimetières et pompes funèbres	026 Administration générale de l'Etat	028 Autres moyens généraux
DEPENSES		16 536 905,18	0,00	0,00	0,00	824 512,00
603	Variation des stocks	26 300,00	0,00	0,00	0,00	0,00
606	Achats non stockés de matières et fourni	293 830,00	0,00	0,00	0,00	960,00
611	Contrats de prestations de services	108 320,00	0,00	0,00	0,00	0,00
613	Locations	898 521,00	0,00	0,00	0,00	0,00
614	Charges locatives et de copropriété	543 000,00	0,00	0,00	0,00	0,00
615	Entretien et réparations	516 968,18	0,00	0,00	0,00	0,00
616	Primes d'assurances	615 000,00	0,00	0,00	0,00	0,00
617	Etudes et recherches	101 500,00	0,00	0,00	0,00	0,00
618	Divers	247 120,00	0,00	0,00	0,00	3 000,00
621	Personnel extérieur au service	150 000,00	0,00	0,00	0,00	0,00
622	Rémunérations intermédiaires, honoraires	176 520,00	0,00	0,00	0,00	0,00
623	Pub., publications, relations publiques	258 166,00	0,00	0,00	0,00	292 000,00
624	Transports biens, transports collectifs	2 500,00	0,00	0,00	0,00	0,00
625	Déplacements et missions	50 680,00	0,00	0,00	0,00	0,00
626	Frais postaux et frais télécommunication	296 092,00	0,00	0,00	0,00	0,00
627	Services bancaires et assimilés	4 935,00	0,00	0,00	0,00	0,00
628	Divers	50 190,00	0,00	0,00	0,00	0,00
633	Impôts, taxes, versements (autre orga.)	187 341,00	0,00	0,00	0,00	8 867,00
635	Autres impôts, taxes (Admin Impôts)	105 689,00	0,00	0,00	0,00	3 000,00
637	Autres impôts, taxes (autres organismes)	950,00	0,00	0,00	0,00	0,00
641	Rémunérations du personnel	7 653 799,00	0,00	0,00	0,00	369 059,00
645	Charges sécurité sociale et prévoyance	3 333 563,00	0,00	0,00	0,00	147 626,00
647	Autres charges sociales	833 921,00	0,00	0,00	0,00	0,00
648	Autres charges de personnel	40 000,00	0,00	0,00	0,00	0,00
653	Indemnités	0,00	0,00	0,00	0,00	0,00
654	Pertes sur créances irrécouvrables	25 000,00	0,00	0,00	0,00	0,00
657	Charges intervent° cpt prop. - Subvent°	5 000,00	0,00	0,00	0,00	0,00
658	Charges diverses de gestion courante	12 000,00	0,00	0,00	0,00	0,00



Article / compte nature (1)	Libellé	02 Administration générale				
		020 Admin. générale de la collectivité	021 Personnel non ventilé	025 Cimetières et pompes funèbres	026 Administration générale de l'Etat	028 Autres moyens généraux
RECETTES		1 742 020,00	0,00	0,00	0,00	0,00
641	Rémunérations du personnel	15 000,00	0,00	0,00	0,00	0,00
708	Autres produits	1 507 020,00	0,00	0,00	0,00	0,00
758	Produits divers de gestion courante	200 000,00	0,00	0,00	0,00	0,00
773	Mandats annulés (exercices antérieurs)	20 000,00	0,00	0,00	0,00	0,00

(1) Détailler les comptes à trois chiffres.

IV – ANNEXES

A – PRESENTATION CROISEE – SECTION DE FONCTIONNEMENT – PRESENTATION DETAILLEE

IV

A2.930

FONCTION 0 – Services généraux (suite 1)

Article / compte nature (1)	Libellé	03 Conseils						035 Conseil de territoire	038 Autres instances	
		031 Assemblée délibérante	032 Conseil éco.,social région./Conseil dév.	033 Conseil cult., éduc., env.	034 Conseil éco.,soc.,environ.,culture,éduc.		035 Conseil de territoire			038 Autres instances
					0341 Section éco., sociale et environnem.	0342 Section culture, éducation et sports				
DEPENSES		1 249 982,00	3 900,00	0,00	0,00	0,00	0,00	0,00		
603	Variation des stocks	0,00	0,00	0,00	0,00	0,00	0,00	0,00		
606	Achats non stockés de matières et fourni	882,00	3 900,00	0,00	0,00	0,00	0,00	0,00		
611	Contrats de prestations de services	80 000,00	0,00	0,00	0,00	0,00	0,00	0,00		
613	Locations	0,00	0,00	0,00	0,00	0,00	0,00	0,00		
614	Charges locatives et de copropriété	0,00	0,00	0,00	0,00	0,00	0,00	0,00		
615	Entretien et réparations	0,00	0,00	0,00	0,00	0,00	0,00	0,00		
616	Primes d'assurances	0,00	0,00	0,00	0,00	0,00	0,00	0,00		
617	Etudes et recherches	0,00	0,00	0,00	0,00	0,00	0,00	0,00		
618	Divers	0,00	0,00	0,00	0,00	0,00	0,00	0,00		
621	Personnel extérieur au service	0,00	0,00	0,00	0,00	0,00	0,00	0,00		
622	Rémunérations intermédiaires, honoraires	0,00	0,00	0,00	0,00	0,00	0,00	0,00		
623	Pub., publications, relations publiques	11 500,00	0,00	0,00	0,00	0,00	0,00	0,00		
624	Transports biens, transports collectifs	0,00	0,00	0,00	0,00	0,00	0,00	0,00		
625	Déplacements et missions	0,00	0,00	0,00	0,00	0,00	0,00	0,00		
626	Frais postaux et frais télécommunication	0,00	0,00	0,00	0,00	0,00	0,00	0,00		
627	Services bancaires et assimilés	0,00	0,00	0,00	0,00	0,00	0,00	0,00		
628	Divers	1 500,00	0,00	0,00	0,00	0,00	0,00	0,00		
633	Impôts, taxes, versements (autre orga.)	10 775,00	0,00	0,00	0,00	0,00	0,00	0,00		
635	Autres impôts, taxes (Admin Impôts)	0,00	0,00	0,00	0,00	0,00	0,00	0,00		
637	Autres impôts, taxes (autres organismes)	0,00	0,00	0,00	0,00	0,00	0,00	0,00		
641	Rémunérations du personnel	325 931,00	0,00	0,00	0,00	0,00	0,00	0,00		
645	Charges sécurité sociale et prévoyance	130 394,00	0,00	0,00	0,00	0,00	0,00	0,00		
647	Autres charges sociales	0,00	0,00	0,00	0,00	0,00	0,00	0,00		
648	Autres charges de personnel	0,00	0,00	0,00	0,00	0,00	0,00	0,00		
653	Indemnités	689 000,00	0,00	0,00	0,00	0,00	0,00	0,00		
654	Pertes sur créances irrécouvrables	0,00	0,00	0,00	0,00	0,00	0,00	0,00		



Article / compte nature (1)	Libellé	03 Conseils							035 Conseil de territoire	038 Autres instances
		031 Assemblée délibérante	032 Conseil éco.,social région./Conseil dév.	033 Conseil cult., éduc., env.	034 Conseil éco.,soc.,environ.,culture,éduc.		035 Conseil de territoire	038 Autres instances		
					0341 Section éco., sociale et environnem.	0342 Section culture, éducation et sports				
657	Charges intervent° cpt prop. - Subvent°	0,00	0,00	0,00	0,00	0,00	0,00	0,00	0,00	
658	Charges diverses de gestion courante	0,00	0,00	0,00	0,00	0,00	0,00	0,00	0,00	
RECETTES		0,00	0,00	0,00	0,00	0,00	0,00	0,00	0,00	
641	Rémunérations du personnel	0,00	0,00	0,00	0,00	0,00	0,00	0,00	0,00	
708	Autres produits	0,00	0,00	0,00	0,00	0,00	0,00	0,00	0,00	
758	Produits divers de gestion courante	0,00	0,00	0,00	0,00	0,00	0,00	0,00	0,00	
773	Mandats annulés (exercices antérieurs)	0,00	0,00	0,00	0,00	0,00	0,00	0,00	0,00	

(1) Détailler les comptes à trois chiffres.

IV – ANNEXES

A – PRESENTATION CROISEE – SECTION DE FONCTIONNEMENT – PRESENTATION DETAILLEE

IV

A2.930

FONCTION 0 – Services généraux (suite 2)

Article / compte nature (1)	Libellé	04 Coop.décent.,act° interrég.,eur.,intern.						TOTAL DU CHAPITRE
		041 Action relevant de la subvention globale	042 Actions interrégionales	043 Actions européennes	044 Aide publique au développement	045 Actions internationales	048 Autres actions	
DEPENSES		0,00	0,00	0,00	0,00	0,00	0,00	18 620 799,18
603	Variation des stocks	0,00	0,00	0,00	0,00	0,00	0,00	26 300,00
606	Achats non stockés de matières et fourni	0,00	0,00	0,00	0,00	0,00	0,00	299 572,00
611	Contrats de prestations de services	0,00	0,00	0,00	0,00	0,00	0,00	188 320,00
613	Locations	0,00	0,00	0,00	0,00	0,00	0,00	898 521,00
614	Charges locatives et de copropriété	0,00	0,00	0,00	0,00	0,00	0,00	543 000,00
615	Entretien et réparations	0,00	0,00	0,00	0,00	0,00	0,00	516 968,18
616	Primes d'assurances	0,00	0,00	0,00	0,00	0,00	0,00	615 000,00
617	Etudes et recherches	0,00	0,00	0,00	0,00	0,00	0,00	101 500,00
618	Divers	0,00	0,00	0,00	0,00	0,00	0,00	250 120,00
621	Personnel extérieur au service	0,00	0,00	0,00	0,00	0,00	0,00	150 000,00
622	Rémunérations intermédiaires, honoraires	0,00	0,00	0,00	0,00	0,00	0,00	176 520,00
623	Pub., publications, relations publiques	0,00	0,00	0,00	0,00	0,00	0,00	567 166,00
624	Transports biens, transports collectifs	0,00	0,00	0,00	0,00	0,00	0,00	2 500,00
625	Déplacements et missions	0,00	0,00	0,00	0,00	0,00	0,00	50 680,00
626	Frais postaux et frais télécommunication	0,00	0,00	0,00	0,00	0,00	0,00	296 092,00
627	Services bancaires et assimilés	0,00	0,00	0,00	0,00	0,00	0,00	4 935,00
628	Divers	0,00	0,00	0,00	0,00	0,00	0,00	51 690,00
633	Impôts, taxes, versements (autre orga.)	0,00	0,00	0,00	0,00	0,00	0,00	206 983,00
635	Autres impôts, taxes (Admin Impôts)	0,00	0,00	0,00	0,00	0,00	0,00	108 689,00
637	Autres impôts, taxes (autres organismes)	0,00	0,00	0,00	0,00	0,00	0,00	950,00
641	Rémunérations du personnel	0,00	0,00	0,00	0,00	0,00	0,00	8 348 789,00
645	Charges sécurité sociale et prévoyance	0,00	0,00	0,00	0,00	0,00	0,00	3 611 583,00
647	Autres charges sociales	0,00	0,00	0,00	0,00	0,00	0,00	833 921,00
648	Autres charges de personnel	0,00	0,00	0,00	0,00	0,00	0,00	40 000,00
653	Indemnités	0,00	0,00	0,00	0,00	0,00	0,00	689 000,00
654	Pertes sur créances irrécouvrables	0,00	0,00	0,00	0,00	0,00	0,00	25 000,00
657	Charges intervent° cpt prop. - Subvent°	0,00	0,00	0,00	0,00	0,00	0,00	5 000,00

Envoyé en préfecture le 11/03/2026
 Reçu en préfecture le 11/03/2026
 Publié le
 ID : 034-200066355-20260305-DC2026_027-BF



Article / compte nature (1)	Libellé	04 Coop.décent.,act° interrég.,eur.,intern.							CHAPITRE
		041 Action relevant de la subvention globale	042 Actions interrégionales	043 Actions européennes	044 Aide publique au développement	045 Actions internationales	048 Autres actions		
658	Charges diverses de gestion courante	0,00	0,00	0,00	0,00	0,00	0,00	12 000,00	
RECETTES		0,00	0,00	0,00	0,00	0,00	0,00	1 742 020,00	
641	Rémunérations du personnel	0,00	0,00	0,00	0,00	0,00	0,00	15 000,00	
708	Autres produits	0,00	0,00	0,00	0,00	0,00	0,00	1 507 020,00	
758	Produits divers de gestion courante	0,00	0,00	0,00	0,00	0,00	0,00	200 000,00	
773	Mandats annulés (exercices antérieurs)	0,00	0,00	0,00	0,00	0,00	0,00	20 000,00	

(1) Détailler les comptes à trois chiffres.

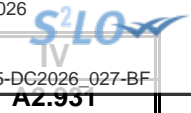

IV – ANNEXES

A – PRESENTATION CROISEE – SECTION DE FONCTIONNEMENT – PRESENTATION DETAILLEE

FONCTION 1 – Sécurité

Article / compte nature (1)	Libellé	10 Services communs	11 Police, sécurité, justice	12 Incendie et secours	13 Hygiène et salubrité publique	18 Autres interv. protect. personnes, biens	TOTAL DU CHAPITRE
DEPENSES		0,00	428 844,00	0,00	0,00	397 575,00	826 419,00
606	Achats non stockés de matières et fourni	0,00	8 350,00	0,00	0,00	0,00	8 350,00
611	Contrats de prestations de services	0,00	402 406,00	0,00	0,00	0,00	402 406,00
615	Entretien et réparations	0,00	588,00	0,00	0,00	0,00	588,00
622	Rémunérations intermédiaires, honoraires	0,00	1 600,00	0,00	0,00	0,00	1 600,00
628	Divers	0,00	15 900,00	0,00	0,00	0,00	15 900,00
633	Impôts, taxes, versements (autre orga.)	0,00	0,00	0,00	0,00	6 146,00	6 146,00
641	Rémunérations du personnel	0,00	0,00	0,00	0,00	293 744,00	293 744,00
645	Charges sécurité sociale et prévoyance	0,00	0,00	0,00	0,00	97 685,00	97 685,00
RECETTES		0,00	20 000,00	0,00	0,00	0,00	20 000,00
708	Autres produits	0,00	20 000,00	0,00	0,00	0,00	20 000,00

(1) Détailler les comptes à trois chiffres.



IV – ANNEXES

A – PRESENTATION CROISEE – SECTION DE FONCTIONNEMENT – PRESENTATION DETAILLEE

FONCTION 2 – Enseignement, formation professionnelle et apprentissage

Article / compte nature (1)	Libellé	20	21			22			23	24
		Services communs	Enseignement du premier degré			Enseignement du second degré			Enseignement supérieur	Cités scolaires
		201	211	212	213	221	222	223		
		Services communs	Ecoles maternelles	Ecoles primaires	Classes regroupées	Collèges	Lycées publics	Lycées privés		
DEPENSES		0,00	0,00	0,00	0,00	0,00	0,00	0,00	554 381,00	0,00
606	Achats non stockés de matières et fourni	0,00	0,00	0,00	0,00	0,00	0,00	0,00	36 120,00	0,00
611	Contrats de prestations de services	0,00	0,00	0,00	0,00	0,00	0,00	0,00	4 100,00	0,00
613	Locations	0,00	0,00	0,00	0,00	0,00	0,00	0,00	303,00	0,00
615	Entretien et réparations	0,00	0,00	0,00	0,00	0,00	0,00	0,00	9 900,00	0,00
618	Divers	0,00	0,00	0,00	0,00	0,00	0,00	0,00	144,00	0,00
622	Rémunérations intermédiaires, honoraires	0,00	0,00	0,00	0,00	0,00	0,00	0,00	10 500,00	0,00
623	Pub., publications, relations publiques	0,00	0,00	0,00	0,00	0,00	0,00	0,00	1 000,00	0,00
628	Divers	0,00	0,00	0,00	0,00	0,00	0,00	0,00	83 360,00	0,00
633	Impôts, taxes, versements (autre orga.)	0,00	0,00	0,00	0,00	0,00	0,00	0,00	8 492,00	0,00
641	Rémunérations du personnel	0,00	0,00	0,00	0,00	0,00	0,00	0,00	273 097,00	0,00
645	Charges sécurité sociale et prévoyance	0,00	0,00	0,00	0,00	0,00	0,00	0,00	123 865,00	0,00
653	Indemnités	0,00	0,00	0,00	0,00	0,00	0,00	0,00	0,00	0,00
657	Charges intervent° cpt prop. - Subvent°	0,00	0,00	0,00	0,00	0,00	0,00	0,00	3 500,00	0,00
658	Charges diverses de gestion courante	0,00	0,00	0,00	0,00	0,00	0,00	0,00	0,00	0,00
RECETTES		0,00	0,00	0,00	0,00	0,00	0,00	0,00	0,00	0,00
703	Redevances utilisation du domaine	0,00	0,00	0,00	0,00	0,00	0,00	0,00	0,00	0,00
708	Autres produits	0,00	0,00	0,00	0,00	0,00	0,00	0,00	0,00	0,00

(1) Détailler les comptes à trois chiffres.

IV – ANNEXES

A – PRESENTATION CROISEE – SECTION IV DE FONCTIONNEMENT – PRESENTATION DETAILLEE

IV

A2.932

FONCTION 2 – Enseignement, formation professionnelle et apprentissage (suite 1)

Article / compte nature (1)	Libellé	25												258 Autres
		Formation professionnelle												
		251 Insertion sociale et professionnelle	252 Formation professionnalisante personnes	253 Formation certifiante des personnes	254 Formation des actifs occupés	255 Rémunération des stagiaires	256 CNFPT - Formation des actifs occupés					257 CNFPT et CDG - missions spécifiques		
							2561 Missions statutaires et réglementaires	2562 Développement des compétences	2563 Évolution et transition professionnelle	2564 Organisation des activités pédagogiques	2565 Autres	2571 Concours	2572 Missions administratives	
DEPENSES		658,00	0,00	0,00	0,00	0,00	0,00	0,00	0,00	0,00	0,00	0,00	0,00	0,00
606	Achats non stockés de matières et fourni	0,00	0,00	0,00	0,00	0,00	0,00	0,00	0,00	0,00	0,00	0,00	0,00	0,00
611	Contrats de prestations de services	0,00	0,00	0,00	0,00	0,00	0,00	0,00	0,00	0,00	0,00	0,00	0,00	0,00
613	Locations	0,00	0,00	0,00	0,00	0,00	0,00	0,00	0,00	0,00	0,00	0,00	0,00	0,00
615	Entretien et réparations	0,00	0,00	0,00	0,00	0,00	0,00	0,00	0,00	0,00	0,00	0,00	0,00	0,00
618	Divers	0,00	0,00	0,00	0,00	0,00	0,00	0,00	0,00	0,00	0,00	0,00	0,00	0,00
622	Rémunérations intermédiaires, honoraires	0,00	0,00	0,00	0,00	0,00	0,00	0,00	0,00	0,00	0,00	0,00	0,00	0,00
623	Pub., publications, relations publiques	0,00	0,00	0,00	0,00	0,00	0,00	0,00	0,00	0,00	0,00	0,00	0,00	0,00
628	Divers	0,00	0,00	0,00	0,00	0,00	0,00	0,00	0,00	0,00	0,00	0,00	0,00	0,00
633	Impôts, taxes, versements (autre orga.)	0,00	0,00	0,00	0,00	0,00	0,00	0,00	0,00	0,00	0,00	0,00	0,00	0,00
641	Rémunérations du personnel	0,00	0,00	0,00	0,00	0,00	0,00	0,00	0,00	0,00	0,00	0,00	0,00	0,00
645	Charges sécurité sociale et prévoyance	0,00	0,00	0,00	0,00	0,00	0,00	0,00	0,00	0,00	0,00	0,00	0,00	0,00
653	Indemnités	0,00	0,00	0,00	0,00	0,00	0,00	0,00	0,00	0,00	0,00	0,00	0,00	0,00
657	Charges intervent° cpt prop. - Subvent°	0,00	0,00	0,00	0,00	0,00	0,00	0,00	0,00	0,00	0,00	0,00	0,00	0,00
658	Charges diverses de gestion courante	658,00	0,00	0,00	0,00	0,00	0,00	0,00	0,00	0,00	0,00	0,00	0,00	0,00
RECETTES		3 000,00	0,00	0,00	0,00	0,00	0,00	0,00	0,00	0,00	0,00	0,00	0,00	0,00



Article / compte nature (1)	Libellé	25 Formation professionnelle												258 Autres
		251 Insertion sociale et professionnelle	252 Formation professionnalisante personnes	253 Formation certifiante des personnes	254 Formation des actifs occupés	255 Rémunération des stagiaires	256 CNFPT - Formation des actifs occupés					257 CFNPT et CDG - missions spécifiques		
							2561 Missions statutaires et réglementaires	2562 Développement des compétences	2563 Évolution et transition professionnelle	2564 Organisation des activités pédagogiques	2565 Autres	2571 Concours	2572 Missions administratives	
703	Redevances utilisation du domaine	3 000,00	0,00	0,00	0,00	0,00	0,00	0,00	0,00	0,00	0,00	0,00	0,00	0,00
708	Autres produits	0,00	0,00	0,00	0,00	0,00	0,00	0,00	0,00	0,00	0,00	0,00	0,00	0,00

(1) Détailler les comptes à trois chiffres.

IV – ANNEXES

A – PRESENTATION CROISEE – SECTION DE FONCTIONNEMENT – PRESENTATION DETAILLEE

IV

A2.932

FONCTION 2 – Enseignement, formation professionnelle et apprentissage (suite 2)

Article / compte nature (1)	Libellé	26 Apprentissage	27 Formation sanitaire et sociale	28 Autres services périscolaires et annexes					29 Sécurité	TOTAL DU CHAPITRE
				281 Hébergement et restauration scolaires	282 Sport scolaire	283 Médecine scolaire	284 Classes de découverte	288 Autre service annexe de l'enseignement		
DEPENSES		0,00	0,00	0,00	0,00	0,00	0,00	0,00	0,00	567 439,00
606	Achats non stockés de matières et fourni	0,00	0,00	0,00	0,00	0,00	0,00	0,00	0,00	39 620,00
611	Contrats de prestations de services	0,00	0,00	0,00	0,00	0,00	0,00	0,00	0,00	4 100,00
613	Locations	0,00	0,00	0,00	0,00	0,00	0,00	0,00	0,00	303,00
615	Entretien et réparations	0,00	0,00	0,00	0,00	0,00	0,00	0,00	0,00	9 900,00
618	Divers	0,00	0,00	0,00	0,00	0,00	0,00	0,00	0,00	144,00
622	Rémunérations intermédiaires, honoraires	0,00	0,00	0,00	0,00	0,00	0,00	0,00	0,00	10 500,00
623	Pub., publications, relations publiques	0,00	0,00	0,00	0,00	0,00	0,00	0,00	0,00	1 000,00
628	Divers	0,00	0,00	0,00	0,00	0,00	0,00	0,00	0,00	85 760,00
633	Impôts, taxes, versements (autre orga.)	0,00	0,00	0,00	0,00	0,00	0,00	0,00	0,00	8 492,00
641	Rémunérations du personnel	0,00	0,00	0,00	0,00	0,00	0,00	0,00	0,00	273 097,00
645	Charges sécurité sociale et prévoyance	0,00	0,00	0,00	0,00	0,00	0,00	0,00	0,00	123 865,00
653	Indemnités	0,00	0,00	0,00	0,00	0,00	0,00	0,00	0,00	6 500,00
657	Charges intervent° cpt prop. - Subvent°	0,00	0,00	0,00	0,00	0,00	0,00	0,00	0,00	3 500,00
658	Charges diverses de gestion courante	0,00	0,00	0,00	0,00	0,00	0,00	0,00	0,00	658,00
RECETTES		0,00	0,00	0,00	0,00	0,00	0,00	0,00	0,00	88 000,00
703	Redevances utilisation du domaine	0,00	0,00	0,00	0,00	0,00	0,00	0,00	0,00	3 000,00
708	Autres produits	0,00	0,00	0,00	0,00	0,00	0,00	0,00	0,00	85 000,00

(1) Détailler les comptes à trois chiffres.

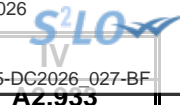

IV – ANNEXES

A – PRESENTATION CROISEE – SECTION DE FONCTIONNEMENT – PRESENTATION DETAILLEE

FONCTION 3 – Culture, vie sociale, jeunesse, sports et loisirs

Article / compte nature (1)	Libellé	30 Services communs	31 Culture							
			311 Activités artist.,actions et manif.cult.	312 Patrimoine	313 Bibliothèques, médiathèques	314 Musées	315 Services d'archives	316 Théâtres et spectacles vivants	317 Cinémas et autres salles de spectacles	318 Archéologie préventive
DEPENSES		2 318 265,00	3 599 354,55	80 740,00	5 071 652,00	1 314 188,00	0,00	1 644 852,00	0,00	379 389,00
602	Achats stockés - Autres approvisionnementm	0,00	0,00	0,00	0,00	9 200,00	0,00	0,00	0,00	0,00
606	Achats non stockés de matières et fourni	1 550,00	144 602,00	400,00	313 482,00	37 740,00	0,00	76 000,00	0,00	8 685,00
611	Contrats de prestations de services	1 500,00	10 072,00	6 800,00	7 100,00	7 261,00	0,00	0,00	0,00	135 000,00
613	Locations	0,00	956,00	10 500,00	704,00	1 155,00	0,00	0,00	0,00	3 000,00
614	Charges locatives et de copropriété	0,00	0,00	0,00	10 000,00	0,00	0,00	0,00	0,00	0,00
615	Entretien et réparations	0,00	72 217,55	0,00	114 105,00	26 572,00	0,00	53 052,00	0,00	3 400,00
616	Primes d'assurances	0,00	0,00	0,00	0,00	0,00	0,00	0,00	0,00	0,00
617	Etudes et recherches	0,00	0,00	0,00	0,00	0,00	0,00	0,00	0,00	2 500,00
618	Divers	0,00	1 291,00	0,00	78 734,00	882,00	0,00	0,00	0,00	2 000,00
622	Rémunérations intermédiaires, honoraires	80 000,00	41 926,00	7 800,00	98 095,00	22 300,00	0,00	0,00	0,00	750,00
623	Pub., publications, relations publiques	76 050,00	1 166,00	34 750,00	4 320,00	33 450,00	0,00	0,00	0,00	0,00
624	Transports biens, transports collectifs	16 000,00	3 901,00	0,00	0,00	0,00	0,00	0,00	0,00	0,00
626	Frais postaux et frais télécommunication	0,00	0,00	0,00	240,00	0,00	0,00	0,00	0,00	0,00
627	Services bancaires et assimilés	0,00	478,00	0,00	300,00	500,00	0,00	0,00	0,00	0,00
628	Divers	0,00	206 823,00	17 490,00	270 791,00	44 450,00	0,00	22 800,00	0,00	0,00
633	Impôts, taxes, versements (autre orga.)	7 938,00	60 940,00	0,00	76 330,00	21 825,00	0,00	0,00	0,00	5 117,00
635	Autres impôts, taxes (Admin Impôts)	0,00	0,00	0,00	0,00	0,00	0,00	0,00	0,00	0,00
637	Autres impôts, taxes (autres organismes)	600,00	6 093,00	0,00	9 200,00	0,00	0,00	0,00	0,00	0,00



Article / compte nature (1)	Libellé	30 Services communs	31 Culture							
			311 Activités artist.,actions et manif.cult.	312 Patrimoine	313 Bibliothèques, médiathèques	314 Musées	315 Services d'archives	316 Théâtres et spectacles vivants	317 Cinémas et autres salles de spectacles	318 Archéologie préventive
641	Rémunérations du personnel	319 406,00	2 115 698,00	0,00	2 799 871,00	750 094,00	0,00	0,00	0,00	156 818,00
645	Charges sécurité sociale et prévoyance	124 597,00	933 191,00	0,00	1 286 080,00	358 739,00	0,00	0,00	0,00	62 119,00
647	Autres charges sociales	75 856,00	0,00	0,00	0,00	0,00	0,00	0,00	0,00	0,00
651	Charges interv. cpt propre - Aides pers.	9 010,00	0,00	0,00	2 300,00	0,00	0,00	0,00	0,00	0,00
657	Charges intervent° cpt prop. - Subvent°	1 605 758,00	0,00	3 000,00	0,00	0,00	0,00	1 493 000,00	0,00	0,00
658	Charges diverses de gestion courante	0,00	0,00	0,00	0,00	20,00	0,00	0,00	0,00	0,00
673	Titres annulés (sur exercices antérieurs	0,00	0,00	0,00	0,00	0,00	0,00	0,00	0,00	0,00
RECETTES		0,00	262 385,00	0,00	125 400,00	156 823,00	0,00	0,00	0,00	127 417,00
701	Ventes de produits finis	0,00	0,00	0,00	0,00	5 000,00	0,00	0,00	0,00	0,00
703	Redevances utilisation du domaine	0,00	0,00	0,00	0,00	0,00	0,00	0,00	0,00	0,00
706	Prestations de services	0,00	183 000,00	0,00	60 700,00	105 500,00	0,00	0,00	0,00	0,00
707	Ventes de marchandises	0,00	0,00	0,00	0,00	15 000,00	0,00	0,00	0,00	0,00
708	Autres produits	0,00	2 880,00	0,00	1 700,00	100,00	0,00	0,00	0,00	0,00
747	Participations	0,00	61 000,00	0,00	63 000,00	31 223,00	0,00	0,00	0,00	127 417,00
752	Revenus des immeubles	0,00	15 505,00	0,00	0,00	0,00	0,00	0,00	0,00	0,00

(1) Détailler les comptes à trois chiffres.

IV – ANNEXES

A – PRESENTATION CROISEE – SECTION DE FONCTIONNEMENT – PRESENTATION DETAILLEE

IV

A2.933

FONCTION 3 – Culture, vie sociale, jeunesse, sports et loisirs (suite 1)

Article / compte nature (1)	Libellé	32 Sports (autres que scolaires)								
		321 Salles de sport, gymnases	322 Stades	323 Piscines	324 Centres de formation sportifs	325 Autres équipements sportifs ou loisirs	326 Manifestations sportives	327 Soutien aux sportifs		
								3271 Soutien aux sportifs de haut niveau	3272 Soutien aux clubs amateurs	3273 Autres soutiens aux sportifs
DEPENSES		0,00	0,00	4 594 604,00	0,00	32 323,00	254 720,00	0,00	0,00	0,00
602	Achats stockés - Autres approvisionnements	0,00	0,00	0,00	0,00	0,00	0,00	0,00	0,00	0,00
606	Achats non stockés de matières et fourni	0,00	0,00	1 330 135,00	0,00	21 000,00	0,00	0,00	0,00	0,00
611	Contrats de prestations de services	0,00	0,00	9 575,00	0,00	0,00	0,00	0,00	0,00	0,00
613	Locations	0,00	0,00	6 323,00	0,00	0,00	4 000,00	0,00	0,00	0,00
614	Charges locatives et de copropriété	0,00	0,00	0,00	0,00	0,00	0,00	0,00	0,00	0,00
615	Entretien et réparations	0,00	0,00	492 728,00	0,00	2 423,00	0,00	0,00	0,00	0,00
616	Primes d'assurances	0,00	0,00	10 000,00	0,00	0,00	0,00	0,00	0,00	0,00
617	Etudes et recherches	0,00	0,00	12 000,00	0,00	0,00	0,00	0,00	0,00	0,00
618	Divers	0,00	0,00	600,00	0,00	0,00	0,00	0,00	0,00	0,00
622	Rémunérations intermédiaires, honoraires	0,00	0,00	80,00	0,00	0,00	36 520,00	0,00	0,00	0,00
623	Pub., publications, relations publiques	0,00	0,00	1 000,00	0,00	0,00	18 700,00	0,00	0,00	0,00
624	Transports biens, transports collectifs	0,00	0,00	0,00	0,00	0,00	500,00	0,00	0,00	0,00
626	Frais postaux et frais télécommunication	0,00	0,00	0,00	0,00	0,00	0,00	0,00	0,00	0,00
627	Services bancaires et assimilés	0,00	0,00	3 330,00	0,00	0,00	0,00	0,00	0,00	0,00
628	Divers	0,00	0,00	318 978,00	0,00	6 100,00	195 000,00	0,00	0,00	0,00
633	Impôts, taxes, versements (autre orga.)	0,00	0,00	43 904,00	0,00	0,00	0,00	0,00	0,00	0,00
635	Autres impôts, taxes (Admin Impôts)	0,00	0,00	2 100,00	0,00	0,00	0,00	0,00	0,00	0,00
637	Autres impôts, taxes (autres organismes)	0,00	0,00	950,00	0,00	0,00	0,00	0,00	0,00	0,00
641	Rémunérations du personnel	0,00	0,00	1 646 271,00	0,00	0,00	0,00	0,00	0,00	0,00



Article / compte nature (1)	Libellé	32 Sports (autres que scolaires)								
		321 Salles de sport, gymnases	322 Stades	323 Piscines	324 Centres de formation sportifs	325 Autres équipements sportifs ou loisirs	326 Manifestations sportives	327 Soutien aux sportifs		
								3271 Soutien aux sportifs de haut niveau	3272 Soutien aux clubs amateurs	3273 Autres soutiens aux sportifs
645	Charges sécurité sociale et prévoyance	0,00	0,00	713 930,00	0,00	0,00	0,00	0,00	0,00	0,00
647	Autres charges sociales	0,00	0,00	0,00	0,00	0,00	0,00	0,00	0,00	0,00
651	Charges interv. cpt propre - Aides pers.	0,00	0,00	0,00	0,00	0,00	0,00	0,00	0,00	0,00
657	Charges intervent ^o cpt prop. - Subvent ^o	0,00	0,00	0,00	0,00	0,00	0,00	0,00	0,00	0,00
658	Charges diverses de gestion courante	0,00	0,00	2 700,00	0,00	0,00	0,00	0,00	0,00	0,00
673	Titres annulés (sur exercices antérieurs	0,00	0,00	0,00	0,00	2 800,00	0,00	0,00	0,00	0,00
RECETTES		0,00	0,00	1 011 300,00	0,00	200,00	0,00	0,00	0,00	0,00
701	Ventes de produits finis	0,00	0,00	0,00	0,00	0,00	0,00	0,00	0,00	0,00
703	Redevances utilisation du domaine	0,00	0,00	4 300,00	0,00	200,00	0,00	0,00	0,00	0,00
706	Prestations de services	0,00	0,00	990 000,00	0,00	0,00	0,00	0,00	0,00	0,00
707	Ventes de marchandises	0,00	0,00	0,00	0,00	0,00	0,00	0,00	0,00	0,00
708	Autres produits	0,00	0,00	0,00	0,00	0,00	0,00	0,00	0,00	0,00
747	Participations	0,00	0,00	0,00	0,00	0,00	0,00	0,00	0,00	0,00
752	Revenus des immeubles	0,00	0,00	17 000,00	0,00	0,00	0,00	0,00	0,00	0,00

(1) Détailler les comptes à trois chiffres.

IV – ANNEXES

A – PRESENTATION CROISEE – SECTION DE FONCTIONNEMENT – PRESENTATION DETAILLEE

IV

A2.933

FONCTION 3 – Culture, vie sociale, jeunesse, sports et loisirs (suite 2)

Article / compte nature (1)	Libellé	33 Jeunesse (action socio-éduc.) et loisirs			34 Vie sociale et citoyenne		39 Sécurité	TOTAL DU CHAPITRE
		331 Centres de loisirs	332 Colonies de vacances	338 Autres activités pour les jeunes	341 Egalité entre les femmes et les hommes	348 Autres		
DEPENSES		0,00	0,00	0,00	0,00	0,00	0,00	19 326 057,55
602	Achats stockés - Autres approvisionnements	0,00	0,00	0,00	0,00	0,00	0,00	9 200,00
606	Achats non stockés de matières et fourni	0,00	0,00	0,00	0,00	0,00	0,00	1 944 564,00
611	Contrats de prestations de services	0,00	0,00	0,00	0,00	0,00	0,00	177 308,00
613	Locations	0,00	0,00	0,00	0,00	0,00	0,00	26 638,00
614	Charges locatives et de copropriété	0,00	0,00	0,00	0,00	0,00	0,00	10 000,00
615	Entretien et réparations	0,00	0,00	0,00	0,00	0,00	0,00	764 497,55
616	Primes d'assurances	0,00	0,00	0,00	0,00	0,00	0,00	10 000,00
617	Etudes et recherches	0,00	0,00	0,00	0,00	0,00	0,00	14 500,00
618	Divers	0,00	0,00	0,00	0,00	0,00	0,00	83 507,00
622	Rémunérations intermédiaires, honoraires	0,00	0,00	0,00	0,00	0,00	0,00	287 471,00
623	Pub., publications, relations publiques	0,00	0,00	0,00	0,00	0,00	0,00	169 436,00
624	Transports biens, transports collectifs	0,00	0,00	0,00	0,00	0,00	0,00	20 401,00
626	Frais postaux et frais télécommunication	0,00	0,00	0,00	0,00	0,00	0,00	240,00
627	Services bancaires et assimilés	0,00	0,00	0,00	0,00	0,00	0,00	4 608,00
628	Divers	0,00	0,00	0,00	0,00	0,00	0,00	1 082 432,00
633	Impôts, taxes, versements (autre orga.)	0,00	0,00	0,00	0,00	0,00	0,00	216 054,00
635	Autres impôts, taxes (Admin Impôts)	0,00	0,00	0,00	0,00	0,00	0,00	2 100,00
637	Autres impôts, taxes (autres organismes)	0,00	0,00	0,00	0,00	0,00	0,00	16 843,00
641	Rémunérations du personnel	0,00	0,00	0,00	0,00	0,00	0,00	7 788 158,00
645	Charges sécurité sociale et prévoyance	0,00	0,00	0,00	0,00	0,00	0,00	3 478 656,00
647	Autres charges sociales	0,00	0,00	0,00	0,00	0,00	0,00	75 856,00
651	Charges interv. cpt propre - Aides pers.	0,00	0,00	0,00	0,00	0,00	0,00	11 310,00
657	Charges intervent° cpt prop. - Subvent°	0,00	0,00	0,00	0,00	0,00	0,00	3 126 758,00
658	Charges diverses de gestion courante	0,00	0,00	0,00	0,00	0,00	0,00	2 720,00
673	Titres annulés (sur exercices antérieurs)	0,00	0,00	0,00	0,00	0,00	0,00	2 800,00
RECETTES		0,00	0,00	0,00	0,00	0,00	0,00	1 683 525,00



Article / compte nature (1)	Libellé	33 Jeunesse (action socio-éduc.) et loisirs			34 Vie sociale et citoyenne			TOTAL DU CHAPITRE
		331 Centres de loisirs	332 Colonies de vacances	338 Autres activités pour les jeunes	341 Egalité entre les femmes et les hommes	348 Autres		
		701	Ventes de produits finis	0,00	0,00	0,00	0,00	
703	Redevances utilisation du domaine	0,00	0,00	0,00	0,00	0,00	0,00	4 500,00
706	Prestations de services	0,00	0,00	0,00	0,00	0,00	0,00	1 339 200,00
707	Ventes de marchandises	0,00	0,00	0,00	0,00	0,00	0,00	15 000,00
708	Autres produits	0,00	0,00	0,00	0,00	0,00	0,00	4 680,00
747	Participations	0,00	0,00	0,00	0,00	0,00	0,00	282 640,00
752	Revenus des immeubles	0,00	0,00	0,00	0,00	0,00	0,00	32 505,00

(1) Détailler les comptes à trois chiffres.

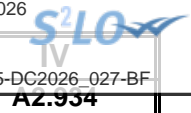

IV – ANNEXES

A – PRESENTATION CROISEE – SECTION DE FONCTIONNEMENT – PRESENTATION DETAILLEE

FONCTION 4 – Santé et action sociale (hors APA et RSA/Régularisation de RMI)

Article / compte nature (1)	Libellé	41 Santé					
		410 Services communs	411 PMI et planification familiale	412 Prévention et éducation pour la santé	413 Sécurité alimentaire	414 Dispensaires et autres éts sanitaires	418 Autres actions
DEPENSES		0,00	0,00	0,00	0,00	0,00	0,00
606	Achats non stockés de matières et fourni	0,00	0,00	0,00	0,00	0,00	0,00
611	Contrats de prestations de services	0,00	0,00	0,00	0,00	0,00	0,00
613	Locations	0,00	0,00	0,00	0,00	0,00	0,00
615	Entretien et réparations	0,00	0,00	0,00	0,00	0,00	0,00
617	Etudes et recherches	0,00	0,00	0,00	0,00	0,00	0,00
618	Divers	0,00	0,00	0,00	0,00	0,00	0,00
628	Divers	0,00	0,00	0,00	0,00	0,00	0,00
652	Frais de séjour, héberg., inhumation	0,00	0,00	0,00	0,00	0,00	0,00
657	Charges intervent* cpt prop. - Subvent*	0,00	0,00	0,00	0,00	0,00	0,00
RECETTES		0,00	0,00	0,00	0,00	0,00	0,00
747	Participations	0,00	0,00	0,00	0,00	0,00	0,00

(1) Détailler les comptes à trois chiffres.

IV – ANNEXES

A – PRESENTATION CROISEE – SECTION DE FONCTIONNEMENT – PRESENTATION DETAILLEE

IV

A2.934

FONCTION 4 – Santé et action sociale (hors APA et RSA/Régularisation de RMI) (suite 1)

Article / compte nature (1)	Libellé	42 Action sociale							
		420 Services communs	421 Famille et enfance				422 Petite enfance		
			4211 Actions en faveur de la maternité	4212 Aides à la famille	4213 Aides sociales à l'enfance	4214 Adolescence	4221 Crèches et garderies	4222 Multi accueil	4228 Autres actions pour la petite enfance
DEPENSES		800,00	0,00	0,00	0,00	0,00	0,00	0,00	
606	Achats non stockés de matières et fourni	0,00	0,00	0,00	0,00	0,00	0,00	0,00	
611	Contrats de prestations de services	0,00	0,00	0,00	0,00	0,00	0,00	0,00	
613	Locations	0,00	0,00	0,00	0,00	0,00	0,00	0,00	
615	Entretien et réparations	800,00	0,00	0,00	0,00	0,00	0,00	0,00	
617	Etudes et recherches	0,00	0,00	0,00	0,00	0,00	0,00	0,00	
618	Divers	0,00	0,00	0,00	0,00	0,00	0,00	0,00	
628	Divers	0,00	0,00	0,00	0,00	0,00	0,00	0,00	
652	Frais de séjour, héberg., inhumation	0,00	0,00	0,00	0,00	0,00	0,00	0,00	
657	Charges intervent° cpt prop. - Subvent°	0,00	0,00	0,00	0,00	0,00	0,00	0,00	
RECETTES		0,00	0,00	0,00	0,00	0,00	0,00	0,00	
747	Participations	0,00	0,00	0,00	0,00	0,00	0,00	0,00	

(1) Détailler les comptes à trois chiffres.

IV – ANNEXES

A – PRESENTATION CROISEE – SECTION DE FONCTIONNEMENT – PRESENTATION DETAILLEE

IV

A2.934

FONCTION 4 – Santé et action sociale (hors APA et RSA/Régularisation de RMI) (suite 2)

Article / compte nature (1)	Libellé	42 Action sociale					TOTAL DU CHAPITRE	
		423 Personnes âgées			424 Personnes en difficulté	425 Personnes handicapées		428 Autres interventions sociales
		4231 Forfait autonomie	4232 Autres actions de prévention	4238 Autres actions pour les personnes âgées				
DEPENSES		0,00	0,00	0,00	246 584,00	0,00	0,00	247 384,00
606	Achats non stockés de matières et fourni	0,00	0,00	0,00	6 200,00	0,00	0,00	6 200,00
611	Contrats de prestations de services	0,00	0,00	0,00	4 540,00	0,00	0,00	4 540,00
613	Locations	0,00	0,00	0,00	6 400,00	0,00	0,00	6 400,00
615	Entretien et réparations	0,00	0,00	0,00	376,00	0,00	0,00	1 176,00
617	Etudes et recherches	0,00	0,00	0,00	30 000,00	0,00	0,00	30 000,00
618	Divers	0,00	0,00	0,00	1 000,00	0,00	0,00	1 000,00
628	Divers	0,00	0,00	0,00	17 568,00	0,00	0,00	17 568,00
652	Frais de séjour, héberg., inhumation	0,00	0,00	0,00	2 000,00	0,00	0,00	2 000,00
657	Charges intervent° cpt prop. - Subvent°	0,00	0,00	0,00	178 500,00	0,00	0,00	178 500,00
RECETTES		0,00	0,00	0,00	32 000,00	0,00	0,00	32 000,00
747	Participations	0,00	0,00	0,00	32 000,00	0,00	0,00	32 000,00

(1) Détailler les comptes à trois chiffres.

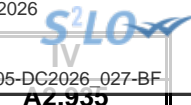

IV – ANNEXES

A – PRESENTATION CROISEE – SECTION DE FONCTIONNEMENT – PRESENTATION DETAILLEE

FONCTION 5 – Aménagement des territoires et habitat

Article / compte nature (1)	Libellé	50 Services communs	51 Aménagement et services urbains						
			510 Services communs	511 Espaces verts urbains	512 Eclairage public	513 Art public	514 Electrification	515 Opérations d'aménagement	518 Autres actions d'aménagement urbain
DEPENSES		506 710,00	1 287 399,00	0,00	25 000,00	0,00	0,00	0,00	10 911,00
606	Achats non stockés de matières et fourni	210,00	22 315,00	0,00	0,00	0,00	0,00	0,00	0,00
611	Contrats de prestations de services	0,00	0,00	0,00	0,00	0,00	0,00	0,00	0,00
613	Locations	0,00	96 316,00	0,00	0,00	0,00	0,00	0,00	0,00
614	Charges locatives et de copropriété	0,00	4 600,00	0,00	0,00	0,00	0,00	0,00	0,00
615	Entretien et réparations	0,00	0,00	0,00	25 000,00	0,00	0,00	0,00	1 911,00
618	Divers	0,00	1 500,00	0,00	0,00	0,00	0,00	0,00	0,00
621	Personnel extérieur au service	0,00	0,00	0,00	0,00	0,00	0,00	0,00	0,00
622	Rémunérations intermédiaires, honoraires	466 000,00	27 000,00	0,00	0,00	0,00	0,00	0,00	0,00
623	Pub., publications, relations publiques	5 000,00	0,00	0,00	0,00	0,00	0,00	0,00	0,00
624	Transports biens, transports collectifs	0,00	0,00	0,00	0,00	0,00	0,00	0,00	0,00
625	Déplacements et missions	0,00	0,00	0,00	0,00	0,00	0,00	0,00	0,00
627	Services bancaires et assimilés	0,00	0,00	0,00	0,00	0,00	0,00	0,00	0,00
628	Divers	0,00	2 500,00	0,00	0,00	0,00	0,00	0,00	9 000,00
633	Impôts, taxes, versements (autre orga.)	0,00	18 698,00	0,00	0,00	0,00	0,00	0,00	0,00
641	Rémunérations du personnel	0,00	793 120,00	0,00	0,00	0,00	0,00	0,00	0,00
645	Charges sécurité sociale et prévoyance	0,00	321 350,00	0,00	0,00	0,00	0,00	0,00	0,00
657	Charges intervent* cpt prop. - Subvent*	35 500,00	0,00	0,00	0,00	0,00	0,00	0,00	0,00
673	Titres annulés (sur exercices antérieurs)	0,00	0,00	0,00	0,00	0,00	0,00	0,00	0,00
RECETTES		0,00	56 700,00	0,00	0,00	0,00	0,00	0,00	0,00
703	Redevances utilisation du domaine	0,00	12 000,00	0,00	0,00	0,00	0,00	0,00	0,00
747	Participations	0,00	0,00	0,00	0,00	0,00	0,00	0,00	0,00
752	Revenus des immeubles	0,00	44 700,00	0,00	0,00	0,00	0,00	0,00	0,00

(1) Détailler les comptes à trois chiffres.

IV – ANNEXES

A – PRESENTATION CROISEE – SECTION IV DE FONCTIONNEMENT – PRESENTATION DETAILLEE

IV

A2.935

FONCTION 5 – Aménagement des territoires et habitat (suite 1)

Article / compte nature (1)	Libellé	52 Politique de la ville	53 Agglomérations et villes moyennes	54 Espace rural et autres espaces de dév.	55 Habitat (Logement)				
					551 Parc privé de la collectivité	552 Aide au secteur locatif	553 Aide à l'accession à la propriété	554 Aire d'accueil des gens du voyage	555 Logement social
DEPENSES		382 391,00	0,00	0,00	0,00	723 584,00	0,00	499 170,00	0,00
606	Achats non stockés de matières et fourni	920,00	0,00	0,00	0,00	0,00	0,00	167 461,00	0,00
611	Contrats de prestations de services	10 176,00	0,00	0,00	0,00	0,00	0,00	72 911,00	0,00
613	Locations	0,00	0,00	0,00	0,00	0,00	0,00	0,00	0,00
614	Charges locatives et de copropriété	0,00	0,00	0,00	0,00	0,00	0,00	0,00	0,00
615	Entretien et réparations	0,00	0,00	0,00	0,00	0,00	0,00	36 488,00	0,00
618	Divers	0,00	0,00	0,00	0,00	0,00	0,00	890,00	0,00
621	Personnel extérieur au service	20 000,00	0,00	0,00	0,00	0,00	0,00	0,00	0,00
622	Rémunérations intermédiaires, honoraires	0,00	0,00	0,00	0,00	0,00	0,00	80,00	0,00
623	Pub., publications, relations publiques	500,00	0,00	0,00	0,00	0,00	0,00	0,00	0,00
624	Transports biens, transports collectifs	800,00	0,00	0,00	0,00	0,00	0,00	0,00	0,00
625	Déplacements et missions	850,00	0,00	0,00	0,00	0,00	0,00	0,00	0,00
627	Services bancaires et assimilés	0,00	0,00	0,00	0,00	0,00	0,00	200,00	0,00
628	Divers	0,00	0,00	0,00	0,00	0,00	0,00	20 280,00	0,00
633	Impôts, taxes, versements (autre orga.)	7 391,00	0,00	0,00	0,00	15 555,00	0,00	4 308,00	0,00
641	Rémunérations du personnel	237 073,00	0,00	0,00	0,00	501 662,00	0,00	137 864,00	0,00
645	Charges sécurité sociale et prévoyance	94 681,00	0,00	0,00	0,00	206 367,00	0,00	52 588,00	0,00
657	Charges intervent° cpt prop. - Subvent°	10 000,00	0,00	0,00	0,00	0,00	0,00	0,00	0,00
673	Titres annulés (sur exercices antérieurs	0,00	0,00	0,00	0,00	0,00	0,00	6 100,00	0,00
RECETTES		40 750,00	0,00	0,00	0,00	690 000,00	0,00	131 000,00	0,00
703	Redevances utilisation du domaine	0,00	0,00	0,00	0,00	0,00	0,00	41 000,00	0,00
747	Participations	40 750,00	0,00	0,00	0,00	690 000,00	0,00	90 000,00	0,00
752	Revenus des immeubles	0,00	0,00	0,00	0,00	0,00	0,00	0,00	0,00

(1) Détailler les comptes à trois chiffres.

IV – ANNEXES

IV

A – PRESENTATION CROISEE – SECTION DE FONCTIONNEMENT – PRESENTATION DETAILLEE

A2.935

FONCTION 5 – Aménagement des territoires et habitat (suite 2)

Article / compte nature (1)	Libellé	56 Actions en faveur du littoral	57 Techno. de l'information et de la comm.	58 Autres actions		59 Sécurité	TOTAL DU CHAPITRE
				581 Réserves Foncières	588 Autres actions d'aménagement		
DEPENSES		0,00	224 073,00	0,00	0,00	0,00	3 660 283,00
606	Achats non stockés de matières et fourni	0,00	25,00	0,00	0,00	0,00	191 976,00
611	Contrats de prestations de services	0,00	0,00	0,00	0,00	0,00	83 087,00
613	Locations	0,00	0,00	0,00	0,00	0,00	96 316,00
614	Charges locatives et de copropriété	0,00	0,00	0,00	0,00	0,00	4 600,00
615	Entretien et réparations	0,00	0,00	0,00	0,00	0,00	63 399,00
618	Divers	0,00	0,00	0,00	0,00	0,00	2 390,00
621	Personnel extérieur au service	0,00	0,00	0,00	0,00	0,00	20 000,00
622	Rémunérations intermédiaires, honoraires	0,00	0,00	0,00	0,00	0,00	493 080,00
623	Pub., publications, relations publiques	0,00	0,00	0,00	0,00	0,00	5 500,00
624	Transports biens, transports collectifs	0,00	0,00	0,00	0,00	0,00	800,00
625	Déplacements et missions	0,00	0,00	0,00	0,00	0,00	850,00
627	Services bancaires et assimilés	0,00	0,00	0,00	0,00	0,00	200,00
628	Divers	0,00	0,00	0,00	0,00	0,00	31 780,00
633	Impôts, taxes, versements (autre orga.)	0,00	4 670,00	0,00	0,00	0,00	50 622,00
641	Rémunérations du personnel	0,00	156 388,00	0,00	0,00	0,00	1 826 107,00
645	Charges sécurité sociale et prévoyance	0,00	62 990,00	0,00	0,00	0,00	737 976,00
657	Charges intervent° cpt prop. - Subvent°	0,00	0,00	0,00	0,00	0,00	45 500,00
673	Titres annulés (sur exercices antérieurs	0,00	0,00	0,00	0,00	0,00	6 100,00
RECETTES		0,00	0,00	0,00	0,00	0,00	918 450,00
703	Redevances utilisation du domaine	0,00	0,00	0,00	0,00	0,00	53 000,00
747	Participations	0,00	0,00	0,00	0,00	0,00	820 750,00
752	Revenus des immeubles	0,00	0,00	0,00	0,00	0,00	44 700,00

(1) Détailler les comptes à trois chiffres.

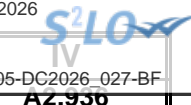

IV – ANNEXES

A – PRESENTATION CROISEE – SECTION DE FONCTIONNEMENT – PRESENTATION DETAILLEE

FONCTION 6 – Action économique

Article / compte nature (1)	Libellé	60 Services communs	61 Interventions économiques transversales	62 Structure d'animation et de dév. éco.	63 Actions sectorielles				
					631 Agriculture, pêche et agro-alimentaire			632 Industrie, commerce et artisanat	633 Développement touristique
					6311 Laboratoire	6312 Marchés alimentaires	6318 Autres		
DEPENSES		0,00	1 473 369,83	0,00	0,00	446 837,00	0,00	0,00	5 270 413,00
606	Achats non stockés de matières et fourni	0,00	102 251,00	0,00	0,00	0,00	0,00	0,00	1 150,00
611	Contrats de prestations de services	0,00	257 237,00	0,00	0,00	0,00	0,00	0,00	0,00
613	Locations	0,00	30 003,00	0,00	0,00	0,00	0,00	0,00	0,00
615	Entretien et réparations	0,00	142 070,83	0,00	0,00	0,00	0,00	0,00	308,00
617	Etudes et recherches	0,00	40 000,00	0,00	0,00	0,00	0,00	0,00	0,00
618	Divers	0,00	3 570,00	0,00	0,00	0,00	0,00	0,00	0,00
622	Rémunérations intermédiaires, honoraires	0,00	54 956,00	0,00	0,00	130 898,00	0,00	0,00	0,00
623	Pub., publications, relations publiques	0,00	143 900,00	0,00	0,00	0,00	0,00	0,00	250 455,00
624	Transports biens, transports collectifs	0,00	0,00	0,00	0,00	0,00	0,00	0,00	5 000,00
628	Divers	0,00	89 130,00	0,00	0,00	0,00	0,00	0,00	2 000,00
633	Impôts, taxes, versements (autre orga.)	0,00	10 869,00	0,00	0,00	0,00	0,00	0,00	0,00
641	Rémunérations du personnel	0,00	423 591,00	0,00	0,00	0,00	0,00	0,00	0,00
645	Charges sécurité sociale et prévoyance	0,00	160 792,00	0,00	0,00	0,00	0,00	0,00	0,00
657	Charges intervent° cpt prop. - Subvent°	0,00	15 000,00	0,00	0,00	315 939,00	0,00	0,00	2 210 500,00
739	Reverst. et restit. sur impôts et taxes	0,00	0,00	0,00	0,00	0,00	0,00	0,00	2 801 000,00
RECETTES		0,00	230 000,00	0,00	0,00	330 479,00	0,00	0,00	2 820 000,00
703	Redevances utilisation du domaine	0,00	70 000,00	0,00	0,00	0,00	0,00	0,00	0,00
708	Autres produits	0,00	0,00	0,00	0,00	17 083,00	0,00	0,00	0,00
731	Fiscalité locale	0,00	0,00	0,00	0,00	0,00	0,00	0,00	2 820 000,00
747	Participations	0,00	0,00	0,00	0,00	244 396,00	0,00	0,00	0,00
752	Revenus des immeubles	0,00	160 000,00	0,00	0,00	69 000,00	0,00	0,00	0,00

(1) Détailler les comptes à trois chiffres.

IV – ANNEXES

IV

A – PRESENTATION CROISEE – SECTION DE FONCTIONNEMENT – PRESENTATION DETAILLEE

A2.936

FONCTION 6 – Action économique (suite)

Article / compte nature (1)	Libellé	64 Rayonnement, attractivité du territoire	65 Insertion éco. et éco.sociale, solidaire	66 Maintien et dév. des services publics	67 Recherche et innovation	68 Autres actions	TOTAL DU CHAPITRE
DEPENSES		95 425,00	0,00	0,00	0,00	0,00	7 286 044,83
606	Achats non stockés de matières et fourni	0,00	0,00	0,00	0,00	0,00	103 401,00
611	Contrats de prestations de services	0,00	0,00	0,00	0,00	0,00	257 237,00
613	Locations	0,00	0,00	0,00	0,00	0,00	30 003,00
615	Entretien et réparations	0,00	0,00	0,00	0,00	0,00	142 378,83
617	Etudes et recherches	0,00	0,00	0,00	0,00	0,00	40 000,00
618	Divers	0,00	0,00	0,00	0,00	0,00	3 570,00
622	Rémunérations intermédiaires, honoraires	0,00	0,00	0,00	0,00	0,00	185 854,00
623	Pub., publications, relations publiques	500,00	0,00	0,00	0,00	0,00	394 855,00
624	Transports biens, transports collectifs	0,00	0,00	0,00	0,00	0,00	5 000,00
628	Divers	0,00	0,00	0,00	0,00	0,00	91 130,00
633	Impôts, taxes, versements (autre orga.)	1 570,00	0,00	0,00	0,00	0,00	12 439,00
641	Rémunérations du personnel	66 056,00	0,00	0,00	0,00	0,00	489 647,00
645	Charges sécurité sociale et prévoyance	27 299,00	0,00	0,00	0,00	0,00	188 091,00
657	Charges intervent° cpt prop. - Subvent°	0,00	0,00	0,00	0,00	0,00	2 541 439,00
739	Reverst. et restit. sur impôts et taxes	0,00	0,00	0,00	0,00	0,00	2 801 000,00
RECETTES		0,00	0,00	0,00	0,00	0,00	3 380 479,00
703	Redevances utilisation du domaine	0,00	0,00	0,00	0,00	0,00	70 000,00
708	Autres produits	0,00	0,00	0,00	0,00	0,00	17 083,00
731	Fiscalité locale	0,00	0,00	0,00	0,00	0,00	2 820 000,00
747	Participations	0,00	0,00	0,00	0,00	0,00	244 396,00
752	Revenus des immeubles	0,00	0,00	0,00	0,00	0,00	229 000,00

(1) Détailler les comptes à trois chiffres.

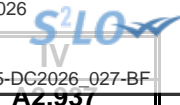

IV – ANNEXES

A – PRESENTATION CROISEE – SECTION DE FONCTIONNEMENT – PRESENTATION DETAILLEE

FONCTION 7 – Environnement

Article / compte nature (1)	Libellé	70 Services communs	71 Actions transversales	72 Actions déchets et propreté urbaine					
				720 Services communs collecte et propreté	721 Collecte et traitement des déchets			722 Propreté urbaine	
					7211 Actions prévention et sensibilisation	7212 Collecte des déchets	7213 Tri, valorisation, traitement déchets	7221 Actions prévention et sensibilisation	7222 Action propreté urbaine et nettoiemnt
DEPENSES		11 595,00	0,00	27 100,00	0,00	0,00	0,00	57 393,00	0,00
605	Achats de matériel, équip. et travaux	0,00	0,00	0,00	0,00	0,00	0,00	0,00	0,00
606	Achats non stockés de matières et fourni	595,00	0,00	0,00	0,00	0,00	0,00	0,00	0,00
611	Contrats de prestations de services	0,00	0,00	0,00	0,00	0,00	0,00	0,00	0,00
613	Locations	0,00	0,00	0,00	0,00	0,00	0,00	0,00	0,00
615	Entretien et réparations	4 000,00	0,00	0,00	0,00	0,00	0,00	0,00	0,00
617	Etudes et recherches	0,00	0,00	0,00	0,00	0,00	0,00	0,00	0,00
622	Rémunérations intermédiaires, honoraires	0,00	0,00	0,00	0,00	0,00	0,00	0,00	0,00
623	Pub., publications, relations publiques	7 000,00	0,00	0,00	0,00	0,00	0,00	0,00	0,00
628	Divers	0,00	0,00	0,00	0,00	0,00	0,00	0,00	0,00
633	Impôts, taxes, versements (autre orga.)	0,00	0,00	0,00	0,00	0,00	0,00	952,00	0,00
635	Autres impôts, taxes (Admin Impôts)	0,00	0,00	0,00	0,00	0,00	0,00	0,00	0,00
641	Rémunérations du personnel	0,00	0,00	0,00	0,00	0,00	0,00	39 342,00	0,00
645	Charges sécurité sociale et prévoyance	0,00	0,00	0,00	0,00	0,00	0,00	17 099,00	0,00
657	Charges intervent* cpt prop. - Subvent*	0,00	0,00	0,00	0,00	0,00	0,00	0,00	0,00
673	Titres annulés (sur exercices antérieurs	0,00	0,00	27 100,00	0,00	0,00	0,00	0,00	0,00
RECETTES		0,00	0,00	0,00	0,00	0,00	0,00	0,00	0,00
708	Autres produits	0,00	0,00	0,00	0,00	0,00	0,00	0,00	0,00
731	Fiscalité locale	0,00	0,00	0,00	0,00	0,00	0,00	0,00	0,00

(1) Détailler les comptes à trois chiffres.

IV – ANNEXES

A – PRESENTATION CROISEE – SECTION DE FONCTIONNEMENT – PRESENTATION DETAILLEE

IV

A2.937

FONCTION 7 – Environnement (suite 1)

Article / compte nature (1)	Libellé	73 Actions en matière de gestion des eaux					74 Politique de l'air
		731 Politique de l'eau	732 Eau potable	733 Assainissement	734 Eaux pluviales	735 Lutte contre les inondations	
DEPENSES		0,00	0,00	0,00	912 276,00	0,00	0,00
605	Achats de matériel, équip. et travaux	0,00	0,00	0,00	0,00	0,00	0,00
606	Achats non stockés de matières et fourni	0,00	0,00	0,00	20 000,00	0,00	0,00
611	Contrats de prestations de services	0,00	0,00	0,00	480 000,00	0,00	0,00
613	Locations	0,00	0,00	0,00	0,00	0,00	0,00
615	Entretien et réparations	0,00	0,00	0,00	400 276,00	0,00	0,00
617	Etudes et recherches	0,00	0,00	0,00	0,00	0,00	0,00
622	Rémunérations intermédiaires, honoraires	0,00	0,00	0,00	0,00	0,00	0,00
623	Pub., publications, relations publiques	0,00	0,00	0,00	0,00	0,00	0,00
628	Divers	0,00	0,00	0,00	0,00	0,00	0,00
633	Impôts, taxes, versements (autre orga.)	0,00	0,00	0,00	0,00	0,00	0,00
635	Autres impôts, taxes (Admin Impôts)	0,00	0,00	0,00	6 000,00	0,00	0,00
641	Rémunérations du personnel	0,00	0,00	0,00	0,00	0,00	0,00
645	Charges sécurité sociale et prévoyance	0,00	0,00	0,00	0,00	0,00	0,00
657	Charges intervent° cpt prop. - Subvent°	0,00	0,00	0,00	6 000,00	0,00	0,00
673	Titres annulés (sur exercices antérieurs	0,00	0,00	0,00	0,00	0,00	0,00
RECETTES		0,00	0,00	0,00	0,00	0,00	0,00
708	Autres produits	0,00	0,00	0,00	0,00	0,00	0,00
731	Fiscalité locale	0,00	0,00	0,00	0,00	0,00	0,00

(1) Détailler les comptes à trois chiffres.

IV – ANNEXES

IV

A – PRESENTATION CROISEE – SECTION DE FONCTIONNEMENT – PRESENTATION DETAILLEE

A2.937

FONCTION 7 – Environnement (suite 2)

Article / compte nature (1)	Libellé	75 Politique de l'énergie					76 Préserv. patrim. naturel,risques techno.	77 Environnement infrastructures transports	78 Autres actions	TOTAL DU CHAPITRE
		751 Réseaux de chaleur et de froid	752 Energie photovoltaïque	753 Energie éolienne	754 Energie hydraulique	758 Autres actions				
DEPENSES		0,00	0,00	0,00	0,00	0,00	1 846 804,00	0,00	256 862,00	3 494 880,00
605	Achats de matériel, équip. et travaux	0,00	0,00	0,00	0,00	0,00	5 000,00	0,00	0,00	5 000,00
606	Achats non stockés de matières et fourni	0,00	0,00	0,00	0,00	0,00	15 075,00	0,00	0,00	38 520,00
611	Contrats de prestations de services	0,00	0,00	0,00	0,00	0,00	24 700,00	0,00	0,00	504 700,00
613	Locations	0,00	0,00	0,00	0,00	0,00	9 789,00	0,00	0,00	9 789,00
615	Entretien et réparations	0,00	0,00	0,00	0,00	0,00	118 235,00	0,00	0,00	522 511,00
617	Etudes et recherches	0,00	0,00	0,00	0,00	0,00	0,00	0,00	92 295,00	92 295,00
622	Rémunérations intermédiaires, honoraires	0,00	0,00	0,00	0,00	0,00	0,00	0,00	10 000,00	10 000,00
623	Pub., publications, relations publiques	0,00	0,00	0,00	0,00	0,00	3 000,00	0,00	1 000,00	11 000,00
628	Divers	0,00	0,00	0,00	0,00	0,00	30 823,00	0,00	800,00	31 623,00
633	Impôts, taxes, versements (autre orga.)	0,00	0,00	0,00	0,00	0,00	15 198,00	0,00	1 455,00	17 605,00
635	Autres impôts, taxes (Admin Impôts)	0,00	0,00	0,00	0,00	0,00	0,00	0,00	0,00	6 000,00
641	Rémunérations du personnel	0,00	0,00	0,00	0,00	0,00	568 101,00	0,00	60 173,00	667 616,00
645	Charges sécurité sociale et prévoyance	0,00	0,00	0,00	0,00	0,00	254 416,00	0,00	25 139,00	296 654,00
657	Charges intervent° cpt prop. - Subvent°	0,00	0,00	0,00	0,00	0,00	802 467,00	0,00	66 000,00	1 254 467,00
673	Titres annulés (sur exercices antérieurs	0,00	0,00	0,00	0,00	0,00	0,00	0,00	0,00	27 100,00
RECETTES		0,00	0,00	0,00	0,00	0,00	3 495 500,00	0,00	0,00	3 495 500,00
708	Autres produits	0,00	0,00	0,00	0,00	0,00	85 500,00	0,00	0,00	85 500,00
731	Fiscalité locale	0,00	0,00	0,00	0,00	0,00	3 410 000,00	0,00	0,00	3 410 000,00

(1) Détailler les comptes à trois chiffres.

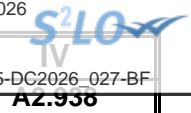

IV – ANNEXES

A – PRESENTATION CROISEE – SECTION DE FONCTIONNEMENT – PRESENTATION DETAILLEE

FONCTION 8 – Transports

Article / compte nature (1)	Libellé	80 Services communs	81 Transports scolaires	82 Transports publics de voyageurs						
				820 Services communs	821 Transport sur route	822 Transport ferroviaire	823 Transport fluvial	824 Transport maritime	825 Transport aérien	828 Autres transports
DEPENSES		0,00	0,00	6 413 321,00	0,00	0,00	0,00	0,00	0,00	0,00
606	Achats non stockés de matières et fourni	0,00	0,00	53 983,00	0,00	0,00	0,00	0,00	0,00	0,00
611	Contrats de prestations de services	0,00	0,00	218 145,00	0,00	0,00	0,00	0,00	0,00	0,00
615	Entretien et réparations	0,00	0,00	66 232,00	0,00	0,00	0,00	0,00	0,00	0,00
618	Divers	0,00	0,00	1 500,00	0,00	0,00	0,00	0,00	0,00	0,00
623	Pub., publications, relations publiques	0,00	0,00	5 200,00	0,00	0,00	0,00	0,00	0,00	0,00
624	Transports biens, transports collectifs	0,00	0,00	3 000,00	0,00	0,00	0,00	0,00	0,00	0,00
628	Divers	0,00	0,00	12 715,00	0,00	0,00	0,00	0,00	0,00	0,00
633	Impôts, taxes, versements (autre orga.)	0,00	0,00	827,00	0,00	0,00	0,00	0,00	0,00	0,00
641	Rémunérations du personnel	0,00	0,00	33 295,00	0,00	0,00	0,00	0,00	0,00	0,00
645	Charges sécurité sociale et prévoyance	0,00	0,00	14 424,00	0,00	0,00	0,00	0,00	0,00	0,00
658	Charges diverses de gestion courante	0,00	0,00	6 000 000,00	0,00	0,00	0,00	0,00	0,00	0,00
673	Titres annulés (sur exercices antérieurs)	0,00	0,00	4 000,00	0,00	0,00	0,00	0,00	0,00	0,00
RECETTES		0,00	0,00	50 000,00	0,00	0,00	0,00	0,00	0,00	0,00
703	Redevances utilisation du domaine	0,00	0,00	50 000,00	0,00	0,00	0,00	0,00	0,00	0,00

(1) Détailler les comptes à trois chiffres.

IV – ANNEXES

A – PRESENTATION CROISEE – SECTION DE FONCTIONNEMENT – PRESENTATION DETAILLEE

IV

A2.938

FONCTION 8 – Transports (suite 1)

Article / compte nature (1)	Libellé	83						
		Transports de marchandises						
		830	831	832	833	834	835	838
		Services communs	Fret routier	Fret ferroviaire	Fret fluvial	Fret maritime	Fret aérien	Autres transports
DEPENSES		0,00	0,00	0,00	0,00	0,00	0,00	0,00
606	Achats non stockés de matières et fourni	0,00	0,00	0,00	0,00	0,00	0,00	0,00
611	Contrats de prestations de services	0,00	0,00	0,00	0,00	0,00	0,00	0,00
615	Entretien et réparations	0,00	0,00	0,00	0,00	0,00	0,00	0,00
618	Divers	0,00	0,00	0,00	0,00	0,00	0,00	0,00
623	Pub., publications, relations publiques	0,00	0,00	0,00	0,00	0,00	0,00	0,00
624	Transports biens, transports collectifs	0,00	0,00	0,00	0,00	0,00	0,00	0,00
628	Divers	0,00	0,00	0,00	0,00	0,00	0,00	0,00
633	Impôts, taxes, versements (autre orga.)	0,00	0,00	0,00	0,00	0,00	0,00	0,00
641	Rémunérations du personnel	0,00	0,00	0,00	0,00	0,00	0,00	0,00
645	Charges sécurité sociale et prévoyance	0,00	0,00	0,00	0,00	0,00	0,00	0,00
658	Charges diverses de gestion courante	0,00	0,00	0,00	0,00	0,00	0,00	0,00
673	Titres annulés (sur exercices antérieurs)	0,00	0,00	0,00	0,00	0,00	0,00	0,00
RECETTES		0,00	0,00	0,00	0,00	0,00	0,00	0,00
703	Redevances utilisation du domaine	0,00	0,00	0,00	0,00	0,00	0,00	0,00

(1) Détailler les comptes à trois chiffres.

IV – ANNEXES

IV

A – PRESENTATION CROISEE – SECTION DE FONCTIONNEMENT – PRESENTATION DETAILLEE

A2.938

FONCTION 8 – Transports (suite 2)

Article / compte nature (1)	Libellé	84 Voirie							
		841 Voirie nationale	842 Voirie régionale	843 Voirie départementale	844 Voirie métropolitaine	845 Voirie communale	846 Viabilité hivernale et aléas climatiques	847 Equipements de voirie	848 Parkings
DEPENSES		0,00	0,00	0,00	1 541 668,00	0,00	0,00	0,00	0,00
606	Achats non stockés de matières et fourni	0,00	0,00	0,00	0,00	0,00	0,00	0,00	0,00
611	Contrats de prestations de services	0,00	0,00	0,00	0,00	0,00	0,00	0,00	0,00
615	Entretien et réparations	0,00	0,00	0,00	0,00	0,00	0,00	0,00	0,00
618	Divers	0,00	0,00	0,00	0,00	0,00	0,00	0,00	0,00
623	Pub., publications, relations publiques	0,00	0,00	0,00	0,00	0,00	0,00	0,00	0,00
624	Transports biens, transports collectifs	0,00	0,00	0,00	0,00	0,00	0,00	0,00	0,00
628	Divers	0,00	0,00	0,00	0,00	0,00	0,00	0,00	0,00
633	Impôts, taxes, versements (autre orga.)	0,00	0,00	0,00	25 874,00	0,00	0,00	0,00	0,00
641	Rémunérations du personnel	0,00	0,00	0,00	1 080 995,00	0,00	0,00	0,00	0,00
645	Charges sécurité sociale et prévoyance	0,00	0,00	0,00	434 799,00	0,00	0,00	0,00	0,00
658	Charges diverses de gestion courante	0,00	0,00	0,00	0,00	0,00	0,00	0,00	0,00
673	Titres annulés (sur exercices antérieurs)	0,00	0,00	0,00	0,00	0,00	0,00	0,00	0,00
RECETTES		0,00	0,00	0,00	0,00	0,00	0,00	0,00	0,00
703	Redevances utilisation du domaine	0,00	0,00	0,00	0,00	0,00	0,00	0,00	0,00

(1) Détailler les comptes à trois chiffres.

IV – ANNEXES

A – PRESENTATION CROISEE – SECTION DE FONCTIONNEMENT – PRESENTATION DETAILLEE

IV

A2.938

FONCTION 8 – Transports (suite 3)

Article / compte nature (1)	Libellé	85 Infrastructures					86 Liaisons multimodales	87 Circulations douces	89 Sécurité	TOTAL DU CHAPITRE
		851 Gares, autres infrastructures routières	852 Gares et autres infrastructures ferrov.	853 Haltes, autres infrastructures fluviales	854 Ports, autres infrastructures portuaires	855 Aéroports et autres infrastructures				
DEPENSES		0,00	0,00	0,00	0,00	0,00	0,00	0,00	7 954 989,00	
606	Achats non stockés de matières et fourni	0,00	0,00	0,00	0,00	0,00	0,00	0,00	53 983,00	
611	Contrats de prestations de services	0,00	0,00	0,00	0,00	0,00	0,00	0,00	218 145,00	
615	Entretien et réparations	0,00	0,00	0,00	0,00	0,00	0,00	0,00	66 232,00	
618	Divers	0,00	0,00	0,00	0,00	0,00	0,00	0,00	1 500,00	
623	Pub., publications, relations publiques	0,00	0,00	0,00	0,00	0,00	0,00	0,00	5 200,00	
624	Transports biens, transports collectifs	0,00	0,00	0,00	0,00	0,00	0,00	0,00	3 000,00	
628	Divers	0,00	0,00	0,00	0,00	0,00	0,00	0,00	12 715,00	
633	Impôts, taxes, versements (autre orga.)	0,00	0,00	0,00	0,00	0,00	0,00	0,00	26 701,00	
641	Rémunérations du personnel	0,00	0,00	0,00	0,00	0,00	0,00	0,00	1 114 290,00	
645	Charges sécurité sociale et prévoyance	0,00	0,00	0,00	0,00	0,00	0,00	0,00	449 223,00	
658	Charges diverses de gestion courante	0,00	0,00	0,00	0,00	0,00	0,00	0,00	6 000 000,00	
673	Titres annulés (sur exercices antérieurs	0,00	0,00	0,00	0,00	0,00	0,00	0,00	4 000,00	
RECETTES		0,00	0,00	0,00	0,00	0,00	0,00	0,00	50 000,00	
703	Redevances utilisation du domaine	0,00	0,00	0,00	0,00	0,00	0,00	0,00	50 000,00	

(1) Détailler les comptes à trois chiffres.

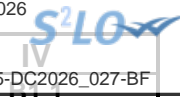

IV – ANNEXES

ANNEXES PATRIMONIALES – ETAT DE LA DETTE – DETAIL DES CREDITS DE TRESORERIE

B1.1 – DETAIL DES CREDITS DE TRESORERIE (1)

Nature (Pour chaque ligne, indiquer le numéro de contrat)	Date de la décision de réaliser la ligne de trésorerie (2)	Montant maximum autorisé au 01/01/N	Montant des tirages N-1	Montant des remboursements N-1		Encours restant dû au 01/01/N
				Intérêts (3)	Remboursement du tirage	
5191 Avances du Trésor						
5192 Avances de trésorerie						
51931 Lignes de trésorerie						
9624348038 (LT2024-2025)	15/03/2024	0,00	0,00	0,00	0,00	0,00
34-28399754CT2CASETE (LT2025-2)	14/03/2025	4 000 000,00	0,00	0,00	0,00	0,00
51932 Lignes de trésorerie liées à un emprunt						
00260063 (200605)	22/12/2006	1 022 727,35	0,00	0,00	0,00	0,00
5194 Billets de trésorerie						
5198 Autres crédits de trésorerie						
519 Crédits de trésorerie (Total)		5 022 727,35	0,00	0,00	0,00	0,00

(1) Circulaire n° NOR : INTB8900071C du 22/02/1989.

(2) Indiquer la date de la délibération de l'assemblée autorisant la ligne de trésorerie ou la date de la décision de l'ordonnateur de réaliser la ligne de trésorerie sur la base d'un montant maximum autorisé par l'organe délibérant.

(3) Il s'agit des intérêts comptabilisés au compte 6615.

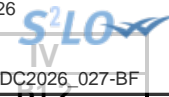

IV – ANNEXES

ANNEXES PATRIMONIALES – ETAT DE LA DETTE – REPARTITION PAR NATURE DE DETTE

B1.2 – REPARTITION PAR NATURE DE DETTE (hors 16449 et 166)

Nature (Pour chaque ligne, indiquer le numéro de contrat)	Emprunts et dettes à l'origine du contrat													
	Organisme prêteur ou chef de file	Date de signature	Date d'émission ou date de mobilisation (1)	Date du premier remboursement	Nominal (2)	Type de taux d'intérêt (3)	Index (4)	Taux initial		Devise	Périodicité des remboursements (6)	Profil d'amortissement (7)	Possibilité de remboursement anticipé O/N	Catégorie d'emprunt (8)
								Niveau de taux (5)	Taux actuariel					
163 Emprunts obligataires (Total)					0,00									
164 Emprunts auprès des établissements financiers (Total)					129 083 215,67									
1641 Emprunts en euros (total)					129 083 215,67									
(2021-01-TIR-1)	Crédit Coopératif	22/02/2021	19/07/2021	25/10/2021	5 000 000,00	F	FIXE	0,400	0,411		T	P	O	A-1
(2022-SG-TIR-1)	Société Générale	30/11/2022	02/10/2023	02/01/2024	1 000 000,00	V	EURIBOR03M	2,703	2,864		T	C	O	A-1
00002868524 (201805)	Crédit Agricole	18/12/2018	26/04/2019	30/06/2019	200 000,00	F	FIXE	1,740	1,752		T	P	O	A-1
00021174202 (2022-CM)	CREDIT MARITIME MUTUEL	24/11/2022	31/01/2023	31/03/2023	5 000 000,00	F	FIXE	2,950	3,051		T	P	O	A-1
00458423 (200605-T01)	CACIB	22/12/2006	22/12/2008	22/03/2009	2 000 000,00	F	FIXE	3,680	3,786		T	C	O	A-1
0045VD012PR (CCNBT200904)	Crédit Agricole	18/07/2006	13/12/2006	13/03/2007	120 000,00	F	FIXE	4,370	4,442		T	P	O	A-1
01YZFZ011PR (CCNBT200909)	Crédit Agricole	27/10/2009	20/12/2009	31/03/2010	3 500 000,00	V	EURIBOR03M	3,172	2,955		T	P	O	A-1
02EQV8018PR (CNBT201102)	Crédit Agricole	27/08/2011	27/08/2011	01/01/2012	3 000 000,00	F	FIXE	4,640	4,682		T	P	O	A-1
100450/1 (2024-BP)	Société Générale	21/11/2024	27/11/2024	16/03/2025	3 000 000,00	V	EURIBOR03M	3,306	2,874		T	C	O	A-1
1412-1413 Consolidation (1412-	Agence France Locale	10/06/2020	31/12/2020	22/03/2021	7 000 000,00	F	FIXE	0,850	0,865		T	C	O	A-1
179395C - J4755002-1/2840995 (Crédit Coopératif	15/06/2024	11/07/2024	05/08/2024	4 000 000,00	V	EURIBOR03M	0,800	4,462		T	P	O	A-1
201803 (201803)	Société Générale	20/12/2018	21/10/2019	21/01/2020	6 000 000,00	V	EURIBOR03M	0,051	1,434		T	C	O	A-1
2405-2418 (2022-AFL-TIR-1)	Agence France Locale	25/11/2022	20/06/2023	20/09/2023	1 000 000,00	V	EURIBOR03M	0,540	3,212		T	C	O	A-1
3074-3076 (2023-AFL-2-T3)	Agence France Locale	30/11/2023	21/12/2024	20/03/2025	100 000,00	V	EURIBOR03M	4,765	2,930		T	C	O	A-1
3075-3077 (2023-AFL-1-CONS)	Agence France Locale	30/11/2023	21/12/2024	20/03/2025	4 200 000,00	F	FIXE	4,050	4,115		T	C	O	A-1
34-28399745CGP1CASET (201804)	ARKEA	18/12/2018	30/12/2019	30/03/2020	2 000 000,00	F	FIXE	1,760	1,771		T	C	O	A-1
3920 (2024-AFL)	Agence France Locale	15/11/2024	20/12/2024	20/03/2025	3 000 000,00	F	FIXE	3,290	3,380		T	C	O	A-1
4791 (2025-AFL-BP)	Agence France Locale	19/09/2025	24/10/2025	22/12/2025	8 000 000,00	V	EURIBOR03M	3,001	3,080		T	C	O	A-1
758-760 (201801)	Agence France Locale	27/11/2018	20/12/2019	20/03/2020	7 000 000,00	F	FIXE	1,700	1,736		T	C	O	A-1
A17120J6 000 (CCNBT201203)	Caisse d'Epargne	05/12/2012	05/12/2012	14/03/2013	1 000 000,00	F	FIXE	4,249	4,381		T	C	O	A-1
A17120J8 000 (CCNBT201201)	NATIXIS groupe BPCE	05/12/2012	14/12/2012	14/03/2013	2 000 000,00	F	FIXE	4,249	4,318		T	C	O	A-1
A172001Q000 (A172001-CONS)	Caisse d'Epargne	29/05/2020	30/06/2021	25/09/2021	6 000 000,00	F	FIXE	1,280	1,286		T	P	O	A-1
C732564 (2025-CE)	Crédit Foncier	07/10/2025	31/10/2025	31/01/2026	8 000 000,00	F	FIXE	3,750	3,810		T	C	O	A-1
Consolidation Contrat AFL (117	Agence France Locale	17/10/2019	23/06/2020	21/09/2020	7 000 000,00	F	FIXE	0,650	0,661		T	C	O	A-1



Nature (Pour chaque ligne, indiquer le numéro de contrat)	Emprunts et dettes à l'origine du contrat										Devise	dicité des remboursements (6)	Profil d'amortissement (7)	de remboursement anticipé O/N	gorie d'emprunt (8)
	Organisme prêteur ou chef de file	Date de signature	Date d'émission ou date de mobilisation (1)	Date du premier remboursement	Nominal (2)	Type de taux d'intérêt (3)	Index (4)	Taux initial							
								Niveau de taux (5)	Taux actuariel						
E9278297-1/9569393 (2021-2-TIR)	Caisse d'Epargne	11/05/2021	16/08/2021	25/01/2022	1 000 000,00	F	FIXE	0,540	0,541		T	C	O	A-1	
E9278297-1/9569393 (2021-2-TIR)	Caisse d'Epargne	11/05/2021	20/10/2021	25/01/2022	5 440 000,00	F	FIXE	0,540	0,541		T	C	O	A-1	
J4301205-1/2440869 (J4301205-1)	Crédit Coopératif	24/06/2020	30/07/2020	21/11/2020	3 000 000,00	V	EURIBOR03M	0,067	2,836		T	P	O	A-1	
MIN531733EUR (201802)	Caisse Française de Financement Local	29/11/2018	20/12/2019	01/03/2020	2 000 000,00	V	EURIBOR03M	0,191	2,095		T	C	O	A-1	
MIN535345EUR (LBP2019-TIR-1)	Caisse Française de Financement Local	20/11/2019	20/08/2020	01/12/2020	3 000 000,00	F	FIXE	0,730	0,743		T	C	O	A-1	
MIN538486/Ex MIN532983 (2020-2)	Caisse Française de Financement Local	13/07/2020	23/06/2021	01/10/2021	6 000 000,00	F	FIXE	0,920	0,937		T	C	N	A-1	
MIN543220 (2022-LBP-TIR-1)	La Banque Postale	14/11/2022	01/12/2023	01/03/2024	5 000 000,00	F	FIXE	3,400	3,495		T	C	N	A-1	
MIR238547EUR/MIS512272-0512954	Caisse Française de Financement Local	10/04/2006	01/07/2011	01/11/2011	4 000 000,00	V	TAG01M	1,167	0,690		T	C	O	A-1	
MON034803EUR/0034803 (CCNBT200)	DEXIA Clf	28/02/2004	01/11/2003	01/11/2004	523 215,67	F	FIXE	6,240	6,240		A	P	O	A-1	
MON542826UR-MON540990 (2022-0)	Caisse Française de Financement Local	29/03/2022	06/05/2022	01/09/2022	10 000 000,00	F	FIXE	1,370	1,408		T	C	O	A-1	
1643 Emprunts en devises (total)					0,00										
16441 Emprunts assortis d'une option de tirage sur ligne de trésorerie (total)					0,00										
165 Dépôts et cautionnements reçus (Total)					0,00										
167 Emprunts et dettes assortis de conditions particulières (Total)					0,00										
1671 Avances consolidées du Trésor (total)					0,00										
1672 Emprunts sur comptes spéciaux du Trésor (total)					0,00										
1675 Dettes afférentes aux marchés publics de travaux et aux marchés de partenariat (total)					0,00										
1676 Dettes envers locataires-acquéreurs (total)					0,00										

SETE AGGLOPOLE MEDITERRANEE - BUDGET PRINCIPAL SAM - BP - 2026

Envoyé en préfecture le 11/03/2026
 Reçu en préfecture le 11/03/2026
 Publié le 
 ID : 034-200066355-20260305-DC2026_027-BF

Nature (Pour chaque ligne, indiquer le numéro de contrat)	Emprunts et dettes à l'origine du contrat											dicité des remboursements (6)	Profil d'amortissement (7)	de remboursement anticipé O/N	gorie d'emprunt (8)		
	Organisme prêteur ou chef de file	Date de signature	Date d'émission ou date de mobilisation (1)	Date du premier remboursement	Nominal (2)	Type de taux d'intérêt (3)	Index (4)	Taux initial		Devise							
								Niveau de taux (5)	Taux actuariel								
1678 Autres emprunts et dettes (total)					0,00												
168 Emprunts et dettes assimilés (Total)					0,00												
1681 Autres emprunts (total) (9)					0,00												
1682 Bons à moyen terme négociables (total)					0,00												
1687 Autres dettes (total)					0,00												
Total général					129 083 215,67												

- (1) Si un emprunt donne lieu à plusieurs mobilisations, indiquer la date de la première mobilisation.
- (2) Nominal : montant emprunté à l'origine.
- (3) Type de taux d'intérêt : F : fixe ; V : variable simple ; C : complexe ; R : préfixé (c'est-à-dire un taux variable qui n'est pas seulement défini comme la simple addition d'un taux usuel de référence et d'une marge exprimée en point de pourcentage).
- (4) Mentionner le ou les types d'index (ex : Euribor 3 mois).
- (5) Indiquer le niveau de taux à l'origine du contrat.
- (6) Indiquer la périodicité des remboursements : A : annuelle , B : bimestrielle, T : trimestrielle, X autre.
- (7) Indiquer C pour amortissement constant, P pour amortissement progressif, F pour *in fine*, X pour autres à préciser.
- (8) Catégorie d'emprunt à l'origine. Exemple A-1 (cf. la classification des emprunts suivant la typologie de la circulaire IOCB1015077C du 25 juin 2010 sur les produits financiers offerts aux collectivités territoriales).
- (9) Y compris les avances remboursables consenties au titre de l'article 25 de la loi n°2020-935 du 30 juillet 2020 de finances rectificative pour 2020, portant attribution des avances remboursables sur les recettes fiscales prévues aux articles 1594 A et 1595 du code général des impôts

IV – ANNEXES

ANNEXES PATRIMONIALES – ETAT DE LA DETTE – REPARTITION PAR NATURE DE DETTE

B1.2

B1.2 – REPARTITION PAR NATURE DE DETTE (hors 16449 et 166) (suite)

Nature (Pour chaque ligne, indiquer le numéro de contrat)	Couverture ? O/N (11)	Montant couvert	Catégorie d'emprunt après couverture éventuelle (12)	Capital restant dû au 01/01/N	Durée résiduelle (en années)	Emprunts et dettes au 01/01/N			Annuité de l'exercice			ICNE de l'exercice
						Type de taux (13)	Taux d'intérêt		Capital	Charges d'intérêt (16)	Intérêts perçus (le cas échéant) (17)	
							Index (14)	Niveau de taux d'intérêt à la date de vote du budget (15)				
163 Emprunts obligataires (Total)		0,00		0,00					0,00	0,00	0,00	0,00
164 Emprunts auprès des établissements financiers (Total)		0,00		99 820 697,79					6 264 337,69	2 216 922,15	0,00	201 240,42
1641 Emprunts en euros (total)		0,00		99 820 697,79					6 264 337,69	2 216 922,15	0,00	201 240,42
(2021-01-TIR-1)	N	0,00	A-1	3 970 692,73	15,57	F	FIXE	0,400	244 742,28	15 515,96	0,00	2 753,96
(2022-SG-TIR-1)	N	0,00	A-1	900 000,00	17,75	V	EURIBOR03M	2,756	50 000,00	24 504,86	0,00	5 863,56
00002868524 (201805)	N	0,00	A-1	140 101,18	13,25	F	FIXE	1,740	9 486,15	2 376,09	0,00	12,63
00021174202 (2022-CM)	N	0,00	A-1	4 423 940,66	17,00	F	FIXE	2,950	203 587,10	128 267,86	0,00	345,83
00458423 (200605-T01)	N	0,00	A-1	300 000,00	2,98	F	FIXE	3,680	100 000,00	9 792,89	0,00	204,44
0045VD012PR (CCNBT200904)	N	0,00	A-1	41 570,29	5,95	F	FIXE	4,370	6 197,94	1 715,98	0,00	81,58
01YZFZ011PR (CCNBT200909)	N	0,00	A-1	1 573 788,24	9,00	V	EURIBOR03M	4,172	147 269,67	63 374,33	0,00	165,32
02EQV8018PR (CNBT201102)	N	0,00	A-1	2 089 574,43	15,75	F	FIXE	4,640	90 343,59	95 399,37	0,00	23 191,08
100450/1 (2024-BP)	N	0,00	A-1	2 850 000,00	18,96	V	EURIBOR03M	2,862	150 000,00	79 303,65	0,00	3 334,80
1412-1413 Consolidation (1412-	N	0,00	A-1	5 250 000,00	14,97	F	FIXE	0,850	350 000,00	43 986,61	0,00	1 272,64
179395C - J4755002-1/2840995 (N	0,00	A-1	3 842 999,78	18,59	V	EURIBOR03M	2,826	132 252,00	150 726,16	0,00	25 399,14
201803 (201803)	N	0,00	A-1	4 200 000,00	13,81	V	EURIBOR03M	2,390	300 000,00	99 017,16	0,00	18 556,20
2405-2418 (2022-AFL-TIR-1)	N	0,00	A-1	875 000,00	17,47	V	EURIBOR03M	2,640	50 000,00	22 261,75	0,00	698,23
3074-3076 (2023-AFL-2-T3)	N	0,00	A-1	95 000,00	18,97	V	EURIBOR03M	2,862	5 000,00	2 650,53	0,00	83,67
3075-3077 (2023-AFL-1-CONS)	N	0,00	A-1	3 990 000,00	18,97	F	FIXE	4,050	210 000,00	158 405,63	0,00	5 103,00
34-28399745CGP1CASET (201804)	N	0,00	A-1	1 392 404,96	13,75	F	FIXE	1,760	101 265,84	23 837,97	0,00	126,24
3920 (2024-AFL)	N	0,00	A-1	2 850 000,00	18,97	F	FIXE	3,290	150 000,00	92 925,36	0,00	2 714,25
4791 (2025-AFL-BP)	N	0,00	A-1	7 900 000,00	19,73	V	EURIBOR03M	3,002	400 000,00	234 520,90	0,00	6 206,25
758-760 (201801)	N	0,00	A-1	4 900 000,00	13,97	F	FIXE	1,700	350 000,00	82 188,51	0,00	2 578,33
A17120J6 000 (CCNBT201203)	N	0,00	A-1	133 333,16	1,95	F	FIXE	4,249	66 666,68	4 664,05	0,00	141,63
A17120J8 000 (CCNBT201201)	N	0,00	A-1	266 666,56	1,95	F	FIXE	4,249	133 333,36	9 206,17	0,00	283,27
A172001Q000 (A172001-CONS)	N	0,00	A-1	4 780 451,96	15,48	F	FIXE	1,280	280 667,59	59 846,17	0,00	1 119,95

Nature (Pour chaque ligne, indiquer le numéro de contrat)	Emprunts et dettes au 01/01/N											
	Couverture ? O/N (11)	Montant couvert	Catégorie d'emprunt après couverture éventuelle (12)	Capital restant dû au 01/01/N	Durée résiduelle (en années)	Taux d'intérêt			Capital	Annuité Charges d'intérêt (16)	Intérêts perçus (le cas échéant) (17)	ICNE de l'exercice
						Type de taux (13)	Index (14)	Niveau de taux d'intérêt à la date de vote du budget (15)				
C732564 (2025-CE)	N	0,00	A-1	8 000 000,00	19,83	F	FIXE	3,750	400 000,00	294 375,00	0,00	48 016,30
Consolidation Contrat AFL (117	N	0,00	A-1	5 075 000,00	14,47	F	FIXE	0,650	350 000,00	32 578,31	0,00	938,44
E9278297-1/9569393 (2021-2-TIR	N	0,00	A-1	800 000,00	15,82	F	FIXE	0,540	50 000,00	4 218,76	0,00	748,37
E9278297-1/9569393 (2021-2-TIR	N	0,00	A-1	4 352 000,00	15,82	F	FIXE	0,540	272 000,00	22 950,00	0,00	4 071,13
J4301205-1/2440869 (J4301205-1	N	0,00	A-1	2 241 286,71	14,64	V	EURIBOR03M	2,510	146 787,14	54 890,15	0,00	5 831,53
MIN531733EUR (201802)	N	0,00	A-1	1 400 000,00	13,92	V	EURIBOR03M	2,581	100 000,00	35 765,30	0,00	2 901,60
MIN535345EUR (LBP2019-TIR-1)	N	0,00	A-1	2 212 500,00	14,67	F	FIXE	0,730	150 000,00	15 958,09	0,00	1 296,51
MIN538486/Ex MIN532983 (2020-2	N	0,00	A-1	4 725 000,00	15,50	F	FIXE	0,920	300 000,00	43 023,42	0,00	10 403,67
MIN543220 (2022-LBP-TIR-1)	N	0,00	A-1	4 500 000,00	17,92	F	FIXE	3,400	250 000,00	151 884,37	0,00	12 443,06
MIR238547EUR/MIS512272-0512954	N	0,00	A-1	1 150 000,00	5,58	V	TAG01M	2,171	200 000,00	23 005,80	0,00	1 721,08
MON034803EUR/0034803 (CCNBT200	N	0,00	A-1	349 387,13	14,83	F	FIXE	6,240	14 738,35	21 801,76	0,00	3 489,88
MON542826UR-MON540990 (2022-0	N	0,00	A-1	8 250 000,00	16,42	F	FIXE	1,370	500 000,00	111 983,23	0,00	9 142,85
1643 Emprunts en devises (total)		0,00		0,00					0,00	0,00	0,00	0,00
16441 Emprunts assortis d'une option de tirage sur ligne de trésorerie (total) (10)		0,00		0,00					0,00	0,00	0,00	0,00
165 Dépôts et cautionnements reçus (Total)		0,00		0,00					0,00	0,00	0,00	0,00
167 Emprunts et dettes assortis de conditions particulières (Total)		0,00		0,00					0,00	0,00	0,00	0,00
1671 Avances consolidées du Trésor (total)		0,00		0,00					0,00	0,00	0,00	0,00
1672 Emprunts sur comptes spéciaux (total)		0,00		0,00					0,00	0,00	0,00	0,00
1675 Dettes afférentes aux marchés publics de travaux et de partenariat (total)		0,00		0,00					0,00	0,00	0,00	0,00
1676 Dettes envers locataires-acquéreurs (total)		0,00		0,00					0,00	0,00	0,00	0,00
1678 Autres emprunts et dettes (total)		0,00		0,00					0,00	0,00	0,00	0,00
168 Emprunts et dettes assimilés (Total)		0,00		0,00					0,00	0,00	0,00	0,00
1681 Autres emprunts (total)		0,00		0,00					0,00	0,00	0,00	0,00
1682 Bons à moyen terme négociables (total)		0,00		0,00					0,00	0,00	0,00	0,00

Nature (Pour chaque ligne, indiquer le numéro de contrat)	Emprunts et dettes au 01/01/N											
	Couverture ? O/N (11)	Montant couvert	Catégorie d'emprunt après couverture éventuelle (12)	Capital restant dû au 01/01/N	Durée résiduelle (en années)	Taux d'intérêt			Capital	Charges d'intérêt (16)	Intérêts perçus (le cas échéant) (17)	ICNE de l'exercice
						Type de taux (13)	Index (14)	Niveau de taux d'intérêt à la date de vote du budget (15)				
1687 Autres dettes (total)		0,00		0,00					0,00	0,00	0,00	0,00
Total général		0,00		99 820 697,79					6 264 337,69	2 216 922,15	0,00	201 240,42

(10) S'agissant des emprunts assortis d'une ligne de trésorerie, il faut faire ressortir le remboursement du capital de la dette prévue pour l'exercice correspondant au véritable endettement.

(11) Si l'emprunt est soumis à couverture, il convient de compléter le tableau « détail des opérations de couverture ».

(12) Catégorie d'emprunt. Exemple A-1 (cf. la classification des emprunts suivant la typologie de la circulaire IOCB1015077C du 25 juin 2010 sur les produits financiers offerts aux collectivités territoriales).

(13) Type de taux d'intérêt après opérations de couverture : F : fixe ; V : variable simple ; C : complexe (c'est-à-dire un taux variable qui n'est pas seulement défini comme la simple addition d'un taux usuel de référence et d'une marge exprimée en point de pourcentage).

(14) Mentionner l'index en cours au 01/01/N après opérations de couverture.

(15) Taux après opérations de couverture éventuelles. Pour les emprunts à taux variable, indiquer le niveau à la date de vote du budget.

(16) Il s'agit des intérêts dus au titre du contrat initial et comptabilisés à l'article 66111 « Intérêts réglés à l'échéance » (intérêts décaissés) et intérêts éventuels dus au titre du contrat d'échange éventuel et comptabilisés à l'article 668.

(17) Indiquer les intérêts éventuellement reçus au titre du contrat d'échange éventuel et comptabilisés au 768.



IV – ANNEXES

ANNEXES PATRIMONIALES – ETAT DE LA DETTE – TYPOLOGIE DE LA REPARTITION DE L'ENCOURS

B1.4 – TYPOLOGIE DE LA REPARTITION DE L'ENCOURS (1)

Indices sous-jacents		(1) Indices zone euro	(2) Indices inflation française ou zone euro ou écart entre ces indices	(3) Ecart d'indices zone euro	(4) Indices hors zone euro et écarts d'indices dont l'un est un indice hors zone euro	(5) Ecart d'indices hors zone euro	(6) Autres indices
(A) Taux fixe simple. Taux variable simple. Echange de taux fixe contre taux variable ou inversement. Echange de taux structuré contre taux variable ou taux fixe (sens unique). Taux variable simple plafonné (cap) ou encadré (tunnel)	Nombre de produits	34	0	0	0	0	
	% de l'encours	100,00	0,00	0,00	0,00	0,00	
	Montant en euros	99 820 697,79	0,00	0,00	0,00	0,00	
(B) Barrière simple. Pas d'effet de levier	Nombre de produits	0	0	0	0	0	
	% de l'encours	0,00	0,00	0,00	0,00	0,00	
	Montant en euros	0,00	0,00	0,00	0,00	0,00	
(C) Option d'échange (swaption)	Nombre de produits	0	0	0	0	0	
	% de l'encours	0,00	0,00	0,00	0,00	0,00	
	Montant en euros	0,00	0,00	0,00	0,00	0,00	
(D) Multiplicateur jusqu'à 3 ; multiplicateur jusqu'à 5 capé	Nombre de produits	0	0	0	0	0	
	% de l'encours	0,00	0,00	0,00	0,00	0,00	
	Montant en euros	0,00	0,00	0,00	0,00	0,00	
(E) Multiplicateur jusqu'à 5	Nombre de produits	0	0	0	0	0	
	% de l'encours	0,00	0,00	0,00	0,00	0,00	
	Montant en euros	0,00	0,00	0,00	0,00	0,00	
(F) Autres types de structures	Nombre de produits						0
	% de l'encours						0,00
	Montant en euros						0,00

(1) Cette annexe retrace le stock de dette au 01/01/N après opérations de couverture éventuelles.

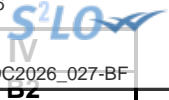

IV – ANNEXES

ANNEXES PATRIMONIALES – METHODES UTILISEES POUR LES AMORTISSEMENTS

METHODES UTILISEES POUR LES AMORTISSEMENTS

Procédure d'amortissement (linéaire, dégressif, variable)	CHOIX DE L'ASSEMBLEE		Délibération du
	Biens de faible valeur - Seuil unitaire en deçà duquel les immobilisations de peu de valeur s'amortissent sur un an : 450 €		17/12/2020
	Catégories de biens amortis	Durée (en années)	
L	ETUDES NON SUIVIES DE TRAVAUX	5	17/12/2020
L	FRAIS INSERTION NON SUIVIS DE TRAVAUX	5	17/12/2020
L	LOGICIELS ET LICENCES	2	17/12/2020
L	SUBVENTIONS BIENS MOBILIERES MATERIELS ET ETUDES	5	17/12/2020
L	SUBVENTIONS BIENS IMMOBILIERES ET INSTALLATIONS	30	17/12/2020
L	SUBVENTIONS PROJETS INFRASTRUCTURE NATIONAL	40	17/12/2020
L	PLANTATIONS	5	17/12/2020
L	CONSTRUCTIONS - BATIMENTS ADMINISTRATIFS	30	17/12/2020
L	CONSTRUCTIONS - BATIMENTS CULTURELS ET SPORTIFS	40	17/12/2020
L	AUTRES BATIMENTS PUBLICS	30	17/12/2020
L	BATIMENTS (IMMEUBLES DE RAPPORTS)	50	17/12/2020
L	INSTALLATIONS GENERALES AGENCEMENT DES CONSTRUCTIONS BATIMENTS PUBLICS	30	17/12/2020
L	INSTALLATIONS ET APPAREILS DE CHAUFFAGE	15	17/12/2020
L	INSTALLATION GENERALE AGENCEMENT ET AMENAGEMENT	15	17/12/2020
L	INSTALLATIONS ELECTRIQUES ET TELEPHONIQUES	15	17/12/2020
L	AUTRES CONSTRUCTIONS	30	17/12/2020
L	MATERIEL DE MANUTENTION	7	17/12/2020
L	MATERIEL ET OUTILLAGE	5	17/12/2020
L	BACS OM ET CS	10	17/12/2020
L	BENNES AMOVIBLES	10	17/12/2020
L	EQUIPEMENTS DE GARAGE ET ATELIERS	15	17/12/2020
L	EQUIPEMENTS ET MATERIELS INDUSTRIELS	10	17/12/2020
L	INSTALLATIONS GENERALES AGENCEMENT ET AMENAGEMENT DIVERS SUR BIENS NE NOUS APPARTENANT PAS	20	17/12/2020
L	VEHICULES LEGERS (VOITURES- CAMIONNETTES)	5	17/12/2020
L	CAMIONS ET VEHICULES INDUSTRIEL	7	17/12/2020
L	AUTRE MATERIEL INFORMATIQUE	5	17/12/2020
L	MOBILIER ET MOBILIER DE BUREAU	10	17/12/2020
L	AUTRE MOBILIER DE BUREAU	20	17/12/2020
L	MATERIEL DE TELEPHONIE	5	17/12/2020

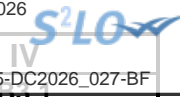

IV – ANNEXES

ANNEXES PATRIMONIALES – ETAT DES PROVISIONS CONSTITUEES AU 01/01/N

PROVISIONS CONSTITUEES AU 01/01/N

Nature de la provision	Montant de la provision de l'exercice (1) A	Date de constitution de la provision	Montant des provisions constituées au 01/01/N B	Montant total des provisions constituées C = A + B	Montant des reprises de l'exercice D	SOLDE E = C - D
PROVISIONS SEMI-BUDGETAIRES (2)						
Provisions pour risques et charges (3)	0,00		0,00	0,00	0,00	0,00
Provisions pour litiges	0,00		0,00	0,00	0,00	0,00
Provisions pour pertes de change	0,00		0,00	0,00	0,00	0,00
Provisions pour gros entretiens ou grandes révisions	0,00		0,00	0,00	0,00	0,00
Provisions pour garanties d'emprunt	0,00		0,00	0,00	0,00	0,00
Autres provisions pour risques	0,00		0,00	0,00	0,00	0,00
Dépréciations (3)	30 000,00		47 468,44	77 468,44	0,00	77 468,44
- des immobilisations	0,00		0,00	0,00	0,00	0,00
- des stocks et encours	0,00		0,00	0,00	0,00	0,00
- des comptes de tiers	30 000,00		47 468,44	77 468,44	0,00	77 468,44
Créances douteuses	30 000,00		47 468,44	77 468,44	0,00	77 468,44
- des comptes financiers	0,00		0,00	0,00	0,00	0,00
Total des provisions semi-budgétaires	30 000,00		47 468,44	77 468,44	0,00	77 468,44
PROVISIONS BUDGETAIRES (2)						
Provisions pour risques et charges (3)	0,00		0,00	0,00	0,00	0,00
Provisions pour litiges	0,00		0,00	0,00	0,00	0,00
Provisions pour pertes de change	0,00		0,00	0,00	0,00	0,00
Provisions pour gros entretiens ou grandes révisions	0,00		0,00	0,00	0,00	0,00
Provisions pour garanties d'emprunt	0,00		0,00	0,00	0,00	0,00
Autres provisions pour risques	0,00		0,00	0,00	0,00	0,00
Dépréciations (3)	0,00		0,00	0,00	0,00	0,00
- des immobilisations	0,00		0,00	0,00	0,00	0,00
- des stocks et encours	0,00		0,00	0,00	0,00	0,00
- des comptes de tiers	0,00		0,00	0,00	0,00	0,00
- des comptes financiers	0,00		0,00	0,00	0,00	0,00

Envoyé en préfecture le 11/03/2026
 Reçu en préfecture le 11/03/2026
 Publié le 11/03/2026
 de l'exercice
 ID : 034-200066355-20260305-DC2026_027-BF



Nature de la provision	Montant de la provision de l'exercice (1) A	Date de constitution de la provision	Montant des provisions constituées au 01/01/N B	Montant total des provisions constituées C = A + B	M D	E = C - D
Total des provisions budgétaires	0,00		0,00	0,00	0,00	0,00
TOTAL PROVISIONS	30 000,00		47 468,44	77 468,44	0,00	77 468,44

(1) Provision nouvelle ou abondement d'une provision déjà constituée.

(2) A renseigner selon que la collectivité applique le régime des provisions semi-budgétaires ou budgétaires, conformément aux dispositions législatives et réglementaires afférentes.

(3) Indiquer l'objet de la provision (exemples : provision pour litiges au titre du procès, provisions pour dépréciation des immobilisations de l'équipement).

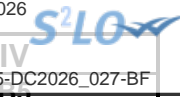

IV – ANNEXES

ANNEXES PATRIMONIALES – DETAIL DES OPERATIONS POUR COMPTE DE TIERS

CHAPITRE D'OPERATIONS POUR COMPTE DE TIERS (Détail) (1)

N° opération : 01	Intitulé de l'opération : OPERATION PUP HEXIS			Date de la délibération :	
	Pour mémoire réalisations cumulées au 01/01/N (2)	RAR N-1 (3)	Nouveaux crédits votés	Total (4)	
DEPENSES (a)	721 425,83	0,00	0,00	0,00	
4581 OPERATION PUP HEXIS (5)	721 425,83	0,00	0,00	0,00	
040 Travaux réalisés par le personnel du mandataire (contrepartie 791)	0,00	0,00	0,00	0,00	
041 Opérations d'ordre à l'intérieur de la section	0,00	0,00	0,00	0,00	
Annulations sur dépenses (c) (6)	0,00	0,00	0,00	0,00	
Dépenses nettes (a – c)	721 425,83	0,00	0,00	0,00	
RECETTES (b)	578 679,40	0,00	0,00	0,00	
4582 Financement par le mandant et par d'autres tiers (7)	578 679,40	0,00	0,00	0,00	
040 Financement par le mandataire (contrepartie 6742)	0,00	0,00	0,00	0,00	
041 Financement par emprunt à la charge du tiers (contrepartie 2763)	0,00	0,00	0,00	0,00	
Annulations sur recettes (d) (6)	0,00	0,00	0,00	0,00	
Recettes nettes (b - d)	578 679,40	0,00	0,00	0,00	

(1) Ouvrir un cadre par opération pour compte de tiers.

(2) Ensemble des réalisations connues (hors restes à réaliser).

(3) A remplir uniquement en cas de reprise des résultats anticipés ou définitifs de l'exercice précédent.

(4) Total = Restes à réaliser N-1 + Nouveaux crédits votés.

(5) Inscrire le chapitre et la nature des travaux.

(6) Le chapitre 45 doit être détaillé conformément au plan de comptes, tant en dépenses qu'en recettes.

(7) Indiquer le chapitre.

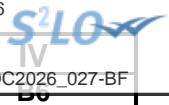

IV – ANNEXES

ANNEXES PATRIMONIALES – ETAT DES PRETS

Prêts (compte 274)

Bénéficiaires	Date de la délibération	Encours restant dû au 01/01/N	Montant de l'annuité à recouvrer		ICNE de l'exercice
			Capital	Intérêts	
Assortis d'intérêts (total)		0,00	0,00	0,00	0,00
Non assortis d'intérêts (total)		0,00	0,00		

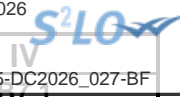

IV – ANNEXES

ANNEXES PATRIMONIALES – ENGAGEMENTS HORS BILAN

ETAT SYNTHETIQUE DES ENGAGEMENTS DONNES

Article		Dettes en capital à l'origine	Dettes en capital au 01/01/N	Annuité à verser au cours de l'exercice
8015	Emprunts garantis (1)	204 616 965,76	170 402 472,78	
8016	Contrats de crédit-bail (2)	0,00	0,00	0,00
8017	Subvention à verser en annuité (3)	0,00	0,00	0,00
8018	Autres engagements donnés			
	Marchés de partenariat (4)		0,00	0,00
	Au profit d'organismes publics (3)	0,00	0,00	0,00
	Au profit d'organismes privés (3)	37 300 000,00	30 935 000,00	2 534 517,60
	Dans le cadre d'une délégation de service public (3)	0,00	0,00	0,00
	Engagements liés à des opérations d'urbanisme et d'aménagement (3)	0,00	0,00	0,00

(1) A compléter depuis l'état des emprunts garantis.

(2) A compléter depuis l'état des contrats de crédit-bail.

(3) A compléter depuis l'état des autres engagements donnés.

(4) A compléter depuis l'état des marchés de partenariat.

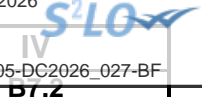

IV – ANNEXES

ANNEXES PATRIMONIALES – ENGAGEMENTS HORS BILAN

ETAT SYNTHETIQUE DES ENGAGEMENTS RECUS (1)

Article		Créance en capital à l'origine	Créance en capital au 01/01/N	Annuité à recevoir au cours de l'exercice
8026	Redevance de crédit-bail à recevoir (crédit-bail immobilier)	0,00	0,00	0,00
8027	Subvention à recevoir par annuité	0,00	0,00	0,00
8028	Autres engagements reçus			
	Recette grevée d'affectation spéciale (2)		0,00	
	Engagements reçus des entreprises	0,00	0,00	0,00
	A l'exception de ceux reçus des entreprises	0,00	0,00	0,00

(1) A remplir depuis l'état relatif aux autres engagements reçus.

(2) A remplir depuis l'état relatif aux recettes grevées d'affectation spéciale. Le montant de la créance en capital au 01/01/N correspond au reste à employer au 01/01/N, l'annuité à recevoir au cours de l'exercice correspond au solde entre les restes à employer au 01/01/N et les restes à employer au 31/12/N.

IV – ANNEXES

ANNEXES PATRIMONIALES – ENGAGEMENTS HORS BILAN

ETAT DES EMPRUNTS GARANTIS

Désignation du bénéficiaire	Année de mobilisation et profil d'amortissement de l'emprunt (1)		Objet de l'emprunt garanti	Organisme prêteur ou chef de file	Montant initial	Capital restant dû au 01/01/N	Durée résiduelle	Périodicité des remboursements (2)	Taux initial			Taux à la date de vote du budget (6)			Catégorie d'emprunt (7)	Indices ou devises pouvant modifier l'emprunt	Annuité garantie au cours de l'exercice	
	Année	Profil							Taux (3)	Index (4)	Taux actuariel (5)	Taux (3)	Index (4)	Niveau de taux			En intérêts (8)	En capital
Total des emprunts contractés par des collectivités ou des EP (hors logements sociaux)					20 090 950,00	7 679 783,83										164 964,11	1 733 783,17	
SEMABATH	2027	P	Tirage sur le Contrat Cadre N° 2025-1	ARKEA	1 250 000,00	0,00	17,00	T	F	FIXE	3,875	F		3,820	A-1		0,00	0,00
SEMABATH	2026	F	Tirage sur le Contrat Cadre N° 2025-1	ARKEA	1 250 000,00	0,00	1,78	X	V	MOYEUR3M	3,082	V	MOYEUR3M	0,960	A-1		28 484,91	0,00
SEMABATH	2026	F	Tirage sur le Contrat Cadre N° 2025-2	Caisse d'Epargne	1 250 000,00	0,00	1,67	X	F	FIXE	4,030	F	FIXE	3,790	A-1		23 687,50	0,00
SEMABATH	2027	P	Tirage sur le Contrat Cadre N° 2025-3	CREDIT COOPERATIF	323 500,00	0,00	17,00	T	F	FIXE	4,019	F		3,960	A-1		0,00	0,00
SEMABATH	2027	P	Tirage sur le Contrat Cadre N° 2025-4	Crédit Maritime	1 250 000,00	0,00	17,00	T	F	FIXE	3,855	F		3,800	A-1		0,00	0,00
SEMABATH	2026	F	Tirage sur le Contrat Cadre N° 2025-4	Crédit Maritime	1 250 000,00	0,00	1,75	X	F	FIXE	4,034	F	FIXE	3,800	A-1		35 625,00	0,00
SEMABATH	2027	P	Tirage sur le Contrat Cadre N° 2025-2	Caisse d'Epargne	1 250 000,00	0,00	17,00	T	F	FIXE	3,844	F		3,790	A-1		0,00	0,00
SEMABATH	2026	F	Tirage sur le Contrat Cadre N° 2025-3	CREDIT COOPERATIF	926 500,00	0,00	1,66	X	F	FIXE	3,826	F	FIXE	3,410	A-1		15 796,82	0,00
SEMABATH	2026	F	Tirage sur le Contrat Cadre N° 2025-3	CREDIT COOPERATIF	323 500,00	0,00	1,49	X	F	FIXE	4,288	F	FIXE	3,960	A-1		3 202,65	0,00
SEMABATH	2027	P	Tirage sur le Contrat Cadre N° 2025-3	CREDIT COOPERATIF	926 500,00	0,00	17,00	T	F	FIXE	3,454	F		3,410	A-1		0,00	0,00
SPL BBASSIN DE THAU	2021	P	2ème phase requalification des ZAE Communautaires	Caisse d'Epargne	5 800 000,00	4 001 426,84	2,58	T	F	FIXE	0,562	F	FIXE	0,560	A-1		19 370,86	1 447 944,50
SPL OEKOMED	2022	P	Bât.. travaux VRD réseaux St Thibéry	CREDIT COOPERATIF	508 400,00	450 197,18	21,51	T	F	FIXE	1,145	F	FIXE	1,140	A-1		5 054,00	18 346,12
SPL OEKOMED	2021	C	Centre de tri St Thibéry	BANQUE POSTALE	381 300,00	238 312,50	6,04	T	F	FIXE	0,782	F	FIXE	0,760	A-1		1 702,50	38 130,00
SPL OEKOMED	2022	P	Centre Tri Saint Thibéry	Crédit Agricole	750 000,00	678 358,42	8,54	A	F	FIXE	0,961	F	FIXE	1,010	A-1		6 577,90	72 367,91
SPL OEKOMED	2022	P	Centre Tri Saint Thibéry	Crédit Agricole	1 062 500,00	1 026 379,76	23,42	A	F	FIXE	1,298	F	FIXE	1,320	A-1		13 367,54	36 599,40

Désignation du bénéficiaire	Année de mobilisation et profil d'amortissement de l'emprunt (1)		Objet de l'emprunt garanti	Organisme prêteur ou chef de file	Montant initial	Capital restant dû au 01/01/N	Durée résiduelle	Périodicité des remboursements (2)	Taux initial			Taux à la date de vote du budget (6)			Catégorie d'emprunt (7)	ou devises pouvant modifier l'emprunt	cours de l'exercice	
	Année	Profil							Taux (3)	Index (4)	Taux actuariel (5)	Taux (3)	Index (4)	Niveau de taux			En intérêts (8)	En capital
SPL OEKOMED	2022	P	Centre de Tri St Thibéry - Emprunt obligataire	COLLECTICITY	508 400,00	360 492,46	6,08	A	V	OAT	1,078	V	OAT	0,800	A-1		2 923,99	50 165,86
SPL OEKOMED	2022	P	Construction Centre de Tri	Caisse d'Epargne	254 200,00	198 763,13	7,57	T	F	FIXE	0,692	F	FIXE	0,800	A-1		1 515,35	24 960,41
SPL OEKOMED	2022	P	Construction Centre de Tri	Caisse d'Epargne	254 200,00	234 310,85	22,73	T	F	FIXE	1,103	F	FIXE	1,200	A-1		2 771,26	9 013,22
SPL OEKOMED	2022	P	Construction Centre de Tri	Caisse d'Epargne	317 750,00	292 888,56	22,73	T	F	FIXE	1,205	F	FIXE	1,200	A-1		3 464,09	11 266,50
SPL OEKOMED	2022	P	Bât. travaux VRD réseaux St Thibéry	CREDIT COOPERATIF	254 200,00	198 654,13	7,57	T	F	FIXE	0,751	F	FIXE	0,750	A-1		1 419,74	24 989,25
Total des emprunts autres que ceux contractés par des collectivités ou des EP (hors logements sociaux)					0,00	0,00											0,00	0,00
Total des emprunts contractés pour des opérations de logement social					184 526 015,76	162 722 688,95											4 683 339,38	1 684 488,78
3F Occitanie (ex 3F Sud SA)	2024	P	3F OCCITANIE	Caisse des Dépôts et Consignations	63 429,00	63 278,69	58,58	A	V	LIVRETA	3,612	V	LIVRETA	3,390	A-1		2 145,15	164,12
3F Occitanie (ex 3F Sud SA)	2024	P	3F OCCITANIE	Caisse des Dépôts et Consignations	106 195,50	105 397,51	38,58	A	V	LIVRETA	3,912	V	LIVRETA	3,600	A-1		3 794,31	853,64
3F Occitanie (ex 3F Sud SA)	2024	P	3F OCCITANIE	Caisse des Dépôts et Consignations	44 811,00	44 189,26	38,58	A	V	LIVRETA	3,038	V	LIVRETA	2,800	A-1		1 237,30	639,16
3F Occitanie (ex 3F Sud SA)	2024	P	3F OCCITANIE	Caisse des Dépôts et Consignations	44 977,00	44 870,42	58,58	A	V	LIVRETA	3,612	V	LIVRETA	3,390	A-1		1 521,11	116,38
3F Occitanie (ex 3F Sud SA)	2024	P	3F OCCITANIE	Caisse des Dépôts et Consignations	18 452,00	18 408,28	58,58	A	V	LIVRETA	3,612	V	LIVRETA	3,390	A-1		624,04	47,75
3F Occitanie (ex 3F Sud SA)	2024	P	3F OCCITANIE	Caisse des Dépôts et Consignations	15 992,00	15 949,96	38,58	A	V	LIVRETA	4,468	V	LIVRETA	4,110	A-1		655,55	51,30
3F Occitanie (ex 3F Sud SA)	2024	P	3F OCCITANIE	Caisse des Dépôts et Consignations	110 304,50	110 126,08	58,75	A	V	LIVRETA	3,320	V	LIVRETA	3,320	A-1		3 656,19	359,99

Désignation du bénéficiaire	Année de mobilisation et profil d'amortissement de l'emprunt (1)		Objet de l'emprunt garanti	Organisme prêteur ou chef de file	Montant initial	Capital restant dû au 01/01/N	Durée résiduelle	Périodicité des remboursements (2)	Taux initial			Taux à la date de vote du budget (6)			Catégorie d'emprunt (7)	ou devises pouvant modifier l'emprunt	cours de l'exercice	
	Année	Profil							Taux (3)	Index (4)	Taux actuariel (5)	Taux (3)	Index (4)	Niveau de taux			En intérêts (8)	En capital
3F Occitanie (ex 3F Sud SA)	2024	P	3F OCCITANIE	Caisse des Dépôts et Consignations	13 832,00	13 795,64	38,58	A	V	LIVRETA	4,468	V	LIVRETA	4,110	A-1		567,00	44,37
3F Occitanie (ex 3F Sud SA)	2024	P	3F OCCITANIE	Caisse des Dépôts et Consignations	59 913,50	59 816,59	58,75	A	V	LIVRETA	3,320	V	LIVRETA	3,320	A-1		1 985,91	338,39
3F Occitanie (ex 3F Sud SA)	2023	C	3F OCCITANIE	Caisse des Dépôts et Consignations	68 250,00	68 250,00	37,42	A	V	LIVRETA	1,094	V	LIVRETA	3,600	A-1		0,00	0,00
3F Occitanie (ex 3F Sud SA)	2024	P	3F OCCITANIE	Caisse des Dépôts et Consignations	235 624,00	233 721,31	38,75	A	V	LIVRETA	3,600	V	LIVRETA	3,600	A-1		8 413,97	2 830,90
3F Occitanie (ex 3F Sud SA)	2019	P	3F OCCITANIE	Caisse des Dépôts et Consignations	1 528 800,00	1 218 672,58	29,42	A	V	LIVRETA	2,321	V	LIVRETA	3,600	A-1		43 872,21	12 177,88
3F Occitanie (ex 3F Sud SA)	2019	P	3F OCCITANIE	Caisse des Dépôts et Consignations	690 200,00	584 810,81	39,42	A	V	LIVRETA	2,369	V	LIVRETA	3,600	A-1		21 053,19	1 059,58
3F Occitanie (ex 3F Sud SA)	2019	P	3F OCCITANIE	Caisse des Dépôts et Consignations	917 000,00	708 196,67	29,42	A	V	LIVRETA	1,504	V	LIVRETA	2,800	A-1		19 829,51	9 279,75
3F Occitanie (ex 3F Sud SA)	2019	P	3F OCCITANIE	Caisse des Dépôts et Consignations	324 100,00	266 618,75	39,42	A	V	LIVRETA	1,559	V	LIVRETA	2,800	A-1		7 465,33	1 262,17
3F Occitanie (ex 3F Sud SA)	2024	P	3F OCCITANIE	Caisse des Dépôts et Consignations	75 424,00	75 024,71	38,75	A	V	LIVRETA	2,265	V	LIVRETA	2,200	A-1		1 650,55	1 234,88
CDC Habitat	2023	P	VEFA 12 Igts Avenue Poussan à Gigean	Caisse des Dépôts et Consignations	106 764,50	106 625,56	57,08	A	V	LIVRETA	3,274	V	LIVRETA	3,290	A-1		3 507,98	633,55
CDC Habitat	2023	P	VEFA 12 Igts Avenue Poussan à Gigean	Caisse des Dépôts et Consignations	141 352,00	136 899,45	37,08	A	V	LIVRETA	2,789	V	LIVRETA	2,800	A-1		3 833,19	2 065,44
CDC Habitat	2023	P	VEFA 12 Igts Avenue Poussan à Gigean	Caisse des Dépôts et Consignations	261 797,00	261 797,00	37,08	A	V	LIVRETA	3,589	V	LIVRETA	3,600	A-1		9 424,69	3 325,39
CDC Habitat	2023	P	VEFA 12 Igts Avenue Poussan à Gigean	Caisse des Dépôts et Consignations	167 251,50	167 033,84	57,08	A	V	LIVRETA	3,276	V	LIVRETA	3,290	A-1		5 257,35	0,00

Désignation du bénéficiaire	Année de mobilisation et profil d'amortissement de l'emprunt (1)		Objet de l'emprunt garanti	Organisme prêteur ou chef de file	Montant initial	Capital restant dû au 01/01/N	Durée résiduelle	Périodicité des remboursements (2)	Taux initial			Taux à la date de vote du budget (6)			Catégorie d'emprunt (7)	ou devises pouvant modifier l'emprunt	cours de l'exercice	
	Année	Profil							Taux (3)	Index (4)	Taux actuariel (5)	Taux (3)	Index (4)	Niveau de taux			En intérêts (8)	En capital
CDC Habitat	2008	P	Construction de 21 logements - Résidence les Metairies	Caisse des Dépôts et Consignations	542 642,00	36 525,52	0,25	A	V	LIVRETA	2,511	V	LIVRETA	3,200	A-1		1 168,82	36 525,52
CDC Habitat	2024	P	CDC HABITAT SOCIAL SOCIETE ANONYME D'HABITATIONS A LOYER MODERE	Caisse des Dépôts et Consignations	214 071,50	214 071,50	58,50	A	V	LIVRETA	3,240	V	LIVRETA	2,640	A-1		5 733,87	0,00
CDC Habitat	2024	P	CDC HABITAT SOCIAL SOCIETE ANONYME D'HABITATIONS A LOYER MODERE	Caisse des Dépôts et Consignations	318 686,50	318 686,50	38,50	A	V	LIVRETA	3,600	V	LIVRETA	3,000	A-1		9 560,60	0,00
CDC Habitat	2024	P	CDC HABITAT SOCIAL SOCIETE ANONYME D'HABITATIONS A LOYER MODERE	Caisse des Dépôts et Consignations	119 034,50	119 034,50	58,50	A	V	LIVRETA	3,240	V	LIVRETA	2,640	A-1		3 188,32	0,00
CDC Habitat	2024	P	CDC HABITAT SOCIAL SOCIETE ANONYME D'HABITATIONS A LOYER MODERE	Caisse des Dépôts et Consignations	147 760,50	145 616,49	38,50	A	V	LIVRETA	2,600	V	LIVRETA	2,000	A-1		2 912,33	2 500,40
ERILIA	2010	P	Prêt locatif a usage social	Caisse des Dépôts et Consignations	1 086 609,07	774 356,60	24,83	A	V	LIVRETA	2,148	V	LIVRETA	3,600	A-1		27 876,84	19 617,83
ERILIA	2010	P	Prêt locatif a usage social	Caisse des Dépôts et Consignations	437 797,31	347 490,79	34,83	A	V	LIVRETA	2,205	V	LIVRETA	3,600	A-1		12 509,67	5 109,76
ERILIA	2010	P	PLA d'insertion bonifié	Caisse des Dépôts et Consignations	402 683,37	264 769,48	24,83	A	V	LIVRETA	0,878	V	LIVRETA	2,300	A-1		6 089,70	7 954,22
ERILIA	2010	P	PLA d'insertion bonifié	Caisse des Dépôts et Consignations	166 397,52	122 355,39	34,83	A	V	LIVRETA	0,939	V	LIVRETA	2,300	A-1		2 814,18	2 313,54
ERILIA	2011	P	Acquisition amélioration de 13 logements - Résidences EROS III	Caisse des Dépôts et Consignations	997 265,53	839 701,52	35,58	A	V	LIVRETA	2,214	V	LIVRETA	3,600	A-1		30 229,25	2 432,87
ERILIA	2011	P	Acquisition amélioration de 3 logements - Résidence EROS III	Caisse des Dépôts et Consignations	125 718,68	101 087,88	35,58	A	V	LIVRETA	1,429	V	LIVRETA	2,800	A-1		2 830,46	611,88
ERILIA	2013	P	Acquisition en VEFA de 10 logements collectifs - L'Exeldizan	Caisse des Dépôts et Consignations	555 417,12	437 081,84	27,50	A	V	LIVRETA	2,092	V	LIVRETA	3,600	A-1		15 734,95	5 349,85



Désignation du bénéficiaire	Année de mobilisation et profil d'amortissement de l'emprunt (1)		Objet de l'emprunt garanti	Organisme prêteur ou chef de file	Montant initial	Capital restant dû au 01/01/N	Durée résiduelle	Périodicité des remboursements (2)	Taux initial			Taux à la date de vote du budget (6)			Catégorie d'emprunt (7)	ou devises pouvant modifier l'emprunt	cours de l'exercice	
	Année	Profil							Taux (3)	Index (4)	Taux actuariel (5)	Taux (3)	Index (4)	Niveau de taux			En intérêts (8)	En capital
ERILIA	2013	P	Acquisition en VEFA de 10 logements collectifs - L'Exelldizan (Foncier)	Caisse des Dépôts et Consignations	190 720,10	162 542,11	37,50	A	V	LIVRETA	2,162	V	LIVRETA	3,600	A-1		5 851,52	481,14
ERILIA	2013	P	Acquisition en VEFA de 5 logements collectifs - L'Exelldizan	Caisse des Dépôts et Consignations	220 781,47	166 757,81	27,50	A	V	LIVRETA	1,308	V	LIVRETA	2,800	A-1		4 669,22	2 574,08
ERILIA	2013	P	Acquisition en VEFA de 5 logements collectifs - L'Exelldizan (Foncier)	Caisse des Dépôts et Consignations	91 959,21	75 356,78	37,50	A	V	LIVRETA	1,382	V	LIVRETA	2,800	A-1		2 109,99	450,30
FDI Foncier Solidaire	2025	P	Set'île 44 Logements Bail réel Solidaire (BRS)	Caisse des Dépôts et Consignations	540 710,50	540 710,50	79,08	A	V	LIVRETA	2,127	V	LIVRETA	2,300	A-1		15 025,61	1 221,58
FDI HABITAT	2007	P	Acquisition foncière pour la construction de 25 logements - Résidence le Galion	Caisse des Dépôts et Consignations	406 528,00	316 440,01	31,25	A	V	LIVRETA	2,751	V	LIVRETA	3,400	A-1		10 758,96	5 617,89
FDI HABITAT	2007	P	Construction de 3 logements - Résidence le Galion	Caisse des Dépôts et Consignations	136 480,00	76 116,06	16,25	A	V	LIVRETA	1,716	V	LIVRETA	2,400	A-1		1 826,78	3 678,75
FDI HABITAT	2007	P	Acquisition foncière pour la construction de 3 logements - Résidence le Galion	Caisse des Dépôts et Consignations	51 056,00	37 270,08	31,25	A	V	LIVRETA	1,749	V	LIVRETA	2,400	A-1		894,48	787,41
FDI HABITAT	2012	P	Acquisition en VEFA de 6 logements - Horizon 360	Caisse des Dépôts et Consignations	356 070,00	271 778,93	26,75	A	V	LIVRETA	2,111	V	LIVRETA	3,000	A-1		8 153,37	6 035,91
FDI HABITAT	2012	P	Acquisition en VEFA de 6 logements - Horizon 360 (Foncier)	Caisse des Dépôts et Consignations	163 327,50	136 188,62	36,75	A	V	LIVRETA	2,178	V	LIVRETA	3,000	A-1		4 085,66	1 711,84
FDI HABITAT	2012	P	Acquisition en VEFA de 4 logements - Horizon 360	Caisse des Dépôts et Consignations	162 257,25	118 559,57	26,75	A	V	LIVRETA	1,325	V	LIVRETA	2,200	A-1		2 608,31	2 996,49
FDI HABITAT	2012	P	Acquisition en VEFA de 4 logements - Horizon 360 (Foncier)	Caisse des Dépôts et Consignations	89 922,00	71 937,05	36,75	A	V	LIVRETA	1,396	V	LIVRETA	2,200	A-1		1 582,61	1 107,75
FDI HABITAT	2012	P	Acquisition en VEFA de 17 logements - Les Pins de Marcenac	Caisse des Dépôts et Consignations	654 397,50	497 159,90	26,67	A	V	LIVRETA	2,111	V	LIVRETA	3,000	A-1		14 914,80	11 770,49
FDI HABITAT	2012	P	Acquisition en VEFA de 17 logements - Les Pins de Marcenac (Foncier)	Caisse des Dépôts et Consignations	233 955,75	194 115,69	36,67	A	V	LIVRETA	2,178	V	LIVRETA	3,000	A-1		5 823,47	2 746,87

Désignation du bénéficiaire	Année de mobilisation et profil d'amortissement de l'emprunt (1)		Objet de l'emprunt garanti	Organisme prêteur ou chef de file	Montant initial	Capital restant dû au 01/01/N	Durée résiduelle	Périodicité des remboursements (2)	Taux initial			Taux à la date de vote du budget (6)			Catégorie d'emprunt (7)	ou devises pouvant modifier l'emprunt	cours de l'exercice	
	Année	Profil							Taux (3)	Index (4)	Taux actuariel (5)	Taux (3)	Index (4)	Niveau de taux			En intérêts (8)	En capital
FDI HABITAT	2012	P	Acquisition en VEFA de 8 logements - Les Pins de Marcenac	Caisse des Dépôts et Consignations	330 889,50	240 712,48	26,67	A	V	LIVRETA	1,325	V	LIVRETA	2,200	A-1		5 295,68	6 419,36
FDI HABITAT	2012	P	Acquisition en VEFA de 8 logements - Les Pins de Marcenac (Foncier)	Caisse des Dépôts et Consignations	118 297,50	94 199,54	36,67	A	V	LIVRETA	1,396	V	LIVRETA	2,200	A-1		2 072,39	1 590,18
FDI HABITAT	2014	P	Construction de 30 logements - Les Parcs à Marseillan	Caisse des Dépôts et Consignations	1 587 892,50	1 275 179,96	28,42	A	V	LIVRETA	2,086	V	LIVRETA	3,000	A-1		38 255,40	23 272,22
FDI HABITAT	2014	P	Construction de 30 logements - Les Parcs à Marseillan (Foncier)	Caisse des Dépôts et Consignations	367 973,25	317 180,65	38,42	A	V	LIVRETA	2,160	V	LIVRETA	3,000	A-1		9 515,42	3 074,08
FDI HABITAT	2014	P	Construction de 9 logements - Les Parcs à Marseillan	Caisse des Dépôts et Consignations	495 539,25	383 274,54	28,42	A	V	LIVRETA	1,305	V	LIVRETA	2,200	A-1		8 432,04	8 182,63
FDI HABITAT	2014	P	Construction de 9 logements - Les Parcs à Marseillan (Foncier)	Caisse des Dépôts et Consignations	114 834,75	95 490,10	38,42	A	V	LIVRETA	1,381	V	LIVRETA	2,200	A-1		2 100,78	1 201,21
FDI HABITAT	2018	P	Garantie	Caisse des Dépôts et Consignations	851 611,33	728 080,19	26,25	A	V	LIVRETA	2,619	V	LIVRETA	3,400	A-1		24 754,73	16 881,88
FDI HABITAT	2018	P	Contrat CDC n° 5108498	Caisse des Dépôts et Consignations	266 829,00	249 868,46	52,00	A	V	LIVRETA	2,794	V	LIVRETA	3,350	A-1		6 438,71	0,00
FDI HABITAT	2018	P	Contrat CDC n° 5108499	Caisse des Dépôts et Consignations	750 928,50	651 721,97	32,00	A	V	LIVRETA	1,502	V	LIVRETA	2,800	A-1		18 248,21	3 885,92
FDI HABITAT	2018	P	Garantie	Caisse des Dépôts et Consignations	1 617 467,25	1 438 663,37	32,00	A	V	LIVRETA	2,287	V	LIVRETA	3,600	A-1		51 791,88	3 728,26
FDI HABITAT	2018	P	Garantie	Caisse des Dépôts et Consignations	574 737,75	538 205,51	52,00	A	V	LIVRETA	2,122	V	LIVRETA	3,350	A-1		13 868,68	0,00
FDI HABITAT	2016	P	Contrat CDC n° 5109686	Caisse des Dépôts et Consignations	791 222,25	695 090,90	31,08	A	V	LIVRETA	2,707	V	LIVRETA	3,000	A-1		20 852,73	6 479,39
FDI HABITAT	2016	P	Contrat CDC n° 5109687	Caisse des Dépôts et Consignations	453 753,75	421 162,73	51,08	A	V	LIVRETA	2,759	V	LIVRETA	2,790	A-1		11 138,32	0,00

Désignation du bénéficiaire	Année de mobilisation et profil d'amortissement de l'emprunt (1)		Objet de l'emprunt garanti	Organisme prêteur ou chef de file	Montant initial	Capital restant dû au 01/01/N	Durée résiduelle	Périodicité des remboursements (2)	Taux initial			Taux à la date de vote du budget (6)			Catégorie d'emprunt (7)	ou devises pouvant modifier l'emprunt	cours de l'exercice	
	Année	Profil							Taux (3)	Index (4)	Taux actuariel (5)	Taux (3)	Index (4)	Niveau de taux			En intérêts (8)	En capital
FDI HABITAT	2016	P	Contrat CDC n° 5109688	Caisse des Dépôts et Consignations	284 548,50	243 072,36	31,08	A	V	LIVRETA	1,980	V	LIVRETA	2,200	A-1		5 347,59	3 093,56
FDI HABITAT	2016	P	Contrat CDC n° 5109689	Caisse des Dépôts et Consignations	163 184,25	151 463,47	51,08	A	V	LIVRETA	2,759	V	LIVRETA	2,790	A-1		4 005,69	0,00
FDI HABITAT	2021	C	Garantie	Caisse des Dépôts et Consignations	26 179,50	26 179,50	76,58	A	V	LIVRETA	2,289	V	LIVRETA	2,750	A-1		491,21	0,00
FDI HABITAT	2021	P	Garantie	Caisse des Dépôts et Consignations	28 199,00	27 933,19	36,58	A	V	LIVRETA	2,547	V	LIVRETA	2,200	A-1		614,53	199,36
FDI HABITAT	2021	P	Garantie	Caisse des Dépôts et Consignations	57 062,50	57 062,50	76,58	A	V	LIVRETA	3,178	V	LIVRETA	2,750	A-1		1 070,68	0,00
FDI HABITAT	2021	P	Garantie	Caisse des Dépôts et Consignations	82 032,50	81 581,52	36,58	A	V	LIVRETA	3,327	V	LIVRETA	3,000	A-1		2 764,18	0,00
FDI HABITAT	2021	C	Garantie	Caisse des Dépôts et Consignations	45 000,00	45 000,00	55,58	A	V		1,591	V	MULTIPERIODES	0,920	A-1		414,00	0,00
FDI HABITAT	2023	P	FDI HABITAT	Caisse des Dépôts et Consignations	46 860,50	45 757,94	37,67	A	V	LIVRETA	3,443	V	LIVRETA	3,000	A-1		1 372,74	661,63
FDI HABITAT	2023	P	FDI HABITAT	Caisse des Dépôts et Consignations	25 839,00	25 698,04	77,67	A	V	LIVRETA	3,189	V	LIVRETA	2,680	A-1		688,71	100,27
FDI HABITAT	2023	P	FDI HABITAT	Caisse des Dépôts et Consignations	27 232,50	26 466,23	37,67	A	V	LIVRETA	2,680	V	LIVRETA	2,200	A-1		582,26	452,66
FDI HABITAT	2023	P	FDI HABITAT	Caisse des Dépôts et Consignations	17 487,00	17 391,60	77,67	A	V	LIVRETA	3,189	V	LIVRETA	2,680	A-1		466,10	67,86
ICF SUD-EST MEDITERRANEE SA HLM	2009	P	Acquisition amélioration d'un logement pour handicapé - Salvador Allende	Caisse des Dépôts et Consignations	34 250,00	20 670,08	18,50	A	V	LIVRETA	1,293	V	LIVRETA	2,200	A-1		454,74	817,64
ICF SUD-EST MEDITERRANEE SA HLM	2015	P	Acquisition amélioration de 4 logements - Place Cambon	Caisse des Dépôts et Consignations	195 102,00	154 573,39	24,17	A	V	LIVRETA	2,099	V	LIVRETA	3,000	A-1		4 637,21	3 017,27

Désignation du bénéficiaire	Année de mobilisation et profil d'amortissement de l'emprunt (1)		Objet de l'emprunt garanti	Organisme prêteur ou chef de file	Montant initial	Capital restant dû au 01/01/N	Durée résiduelle	Périodicité des remboursements (2)	Taux initial			Taux à la date de vote du budget (6)			Catégorie d'emprunt (7)	ou devises pouvant modifier l'emprunt	cours de l'exercice	
	Année	Profil							Taux (3)	Index (4)	Taux actuariel (5)	Taux (3)	Index (4)	Niveau de taux			En intérêts (8)	En capital
ICF SUD-EST MEDITERRANEE SA HLM	2015	P	Acquisition amélioration de 4 logements - Place Cambon	Caisse des Dépôts et Consignations	65 034,00	49 732,90	24,17	A	V	LIVRETA	1,315	V	LIVRETA	2,200	A-1		1 094,12	1 139,27
OPH DE SETE	2025	P	ZAC Est Le Vasco	Caisse des Dépôts et Consignations	356 991,00	356 991,00	48,83	A	V	LIVRETA	1,329	V	LIVRETA	1,300	A-1		4 640,88	0,00
OPH DE SETE	2019	P	SETE THAU HABITAT OFFICE PUBLIC DE L'HABITAT	Caisse des Dépôts et Consignations	1 308 000,00	953 549,88	13,42	A	F	FIXE	1,366	F	FIXE	1,420	A-1		13 540,41	62 045,54
OPH DE SETE	2025	P	ZAC Est Le Vasco	Caisse des Dépôts et Consignations	3 063 402,00	3 063 402,00	38,83	A	V	LIVRETA	2,347	V	LIVRETA	2,300	A-1		70 458,25	0,00
OPH DE SETE	2023	P	Enclos Guillaume d'Almeras - 6 lgts en Vefa - Mireval	Caisse des Dépôts et Consignations	38 820,00	38 820,00	37,42	A	V	LIVRETA	2,702	V	LIVRETA	2,800	A-1		1 086,96	585,69
OPH DE SETE	2023	P	Enclos Guillaume d'Almeras - 6 lgts en Vefa - Mireval	Caisse des Dépôts et Consignations	35 896,00	35 896,00	47,42	A	V	LIVRETA	2,786	V	LIVRETA	2,800	A-1		1 005,09	363,61
OPH DE SETE	2023	P	Enclos Guillaume d'Almeras - 6 lgts en Vefa - Mireval	Caisse des Dépôts et Consignations	86 048,00	86 048,00	47,42	A	V	LIVRETA	3,580	V	LIVRETA	3,600	A-1		3 097,73	694,41
OPH DE SETE	2023	P	Le Carignan - 10 lgts en véfa Rue de la Reche Balaruc	Caisse des Dépôts et Consignations	82 760,00	80 928,05	47,00	A	V	LIVRETA	2,716	V	LIVRETA	2,800	A-1		2 265,99	819,77
OPH DE SETE	2023	P	Le Carignan - 10 lgts en véfa Rue de la Reche Balaruc	Caisse des Dépôts et Consignations	390 474,00	380 147,32	37,00	A	V	LIVRETA	3,405	V	LIVRETA	3,600	A-1		13 685,30	4 828,69
OPH DE SETE	2023	P	Le Carignan - 10 lgts en véfa Rue de la Reche Balaruc	Caisse des Dépôts et Consignations	218 472,00	214 622,86	47,00	A	V	LIVRETA	3,436	V	LIVRETA	3,600	A-1		7 726,42	1 732,02
OPH DE SETE	2023	P	Le Carignan - 10 lgts en véfa Rue de la Reche Balaruc	Caisse des Dépôts et Consignations	115 647,00	112 004,14	37,00	A	V	LIVRETA	2,654	V	LIVRETA	2,800	A-1		3 136,12	1 689,83
OPH DE SETE	2025	P	ZAC Est Le Vasco	Caisse des Dépôts et Consignations	778 181,00	778 181,00	48,83	A	V	LIVRETA	2,340	V	LIVRETA	2,300	A-1		17 898,16	0,00
OPH DE SETE	2005	P	Acquisition - Réhabilitation de 10 logements - Rue d'Issanka (8 PLUS)	Caisse des Dépôts et Consignations	153 836,00	86 230,30	14,00	A	V	LIVRETA	3,036	V	LIVRETA	4,200	A-1		3 621,67	3 892,77



Désignation du bénéficiaire	Année de mobilisation et profil d'amortissement de l'emprunt (1)		Objet de l'emprunt garanti	Organisme prêteur ou chef de file	Montant initial	Capital restant dû au 01/01/N	Durée résiduelle	Périodicité des remboursements (2)	Taux initial			Taux à la date de vote du budget (6)			Catégorie d'emprunt (7)	ou devises pouvant modifier l'emprunt	cours de l'exercice	
	Année	Profil							Taux (3)	Index (4)	Taux actuariel (5)	Taux (3)	Index (4)	Niveau de taux			En intérêts (8)	En capital
OPH DE SETE	2005	P	Acquisition - Réhabilitation de 10 logements - Rue d'Issanka (8 PLUS)	Caisse des Dépôts et Consignations	104 853,00	80 841,34	29,00	A	V	LIVRETA	2,612	V	LIVRETA	4,200	-	3 395,34	1 004,29	
OPH DE SETE	2004	P	Acquisition - Réhabilitation de 10 logements - Rue d'Issanka (2 PLAI)	Caisse des Dépôts et Consignations	25 646,00	18 625,97	28,42	A	V	LIVRETA	2,419	V	LIVRETA	3,100	A-1	577,41	388,59	
OPH DE SETE	2005	P	Acquisition - Réhabilitation de 10 logements - Rue d'Issanka (2 PLAI)	Caisse des Dépôts et Consignations	37 627,00	20 289,93	14,00	A	V	LIVRETA	2,529	V	LIVRETA	3,700	A-1	750,73	955,09	
OPH DE SETE	2005	P	Construction de 20 logements - Boulevard Jean Mathieu Grangent (Foncier)	Caisse des Dépôts et Consignations	190 110,00	146 574,23	29,00	A	V	LIVRETA	2,919	V	LIVRETA	4,200	A-1	6 156,12	1 820,89	
OPH DE SETE	2005	P	Construction de 2 logements - Boulevard Jean Mathieu Grangent	Caisse des Dépôts et Consignations	93 601,00	51 746,37	14,00	A	V	LIVRETA	2,456	V	LIVRETA	3,700	A-1	1 914,62	2 296,92	
OPH DE SETE	2005	P	Construction de 20 logements - Boulevard Jean Mathieu Grangent (Foncier)	Caisse des Dépôts et Consignations	17 979,00	13 406,96	29,00	A	V	LIVRETA	2,437	V	LIVRETA	3,700	A-1	496,06	188,49	
OPH DE SETE	2006	P	Acquisition amélioration de 8 logements - Rue de Montmorency	Caisse des Dépôts et Consignations	222 802,00	130 731,50	15,17	A	V	LIVRETA	2,911	V	LIVRETA	3,550	A-1	4 640,97	6 103,09	
OPH DE SETE	2006	P	Acquisition amélioration de 8 logements - Rue de Montmorency (Foncier)	Caisse des Dépôts et Consignations	149 894,00	117 382,46	30,17	A	V	LIVRETA	2,925	V	LIVRETA	3,550	A-1	4 167,08	2 026,64	
OPH DE SETE	2006	P	Acquisition amélioration d'un logements - Rue de Montmorency	Caisse des Dépôts et Consignations	46 335,00	26 301,19	15,17	A	V	LIVRETA	2,456	V	LIVRETA	3,100	A-1	815,34	1 273,57	
OPH DE SETE	2005	P	Acquisition amélioration d'un logements - Rue de Montmorency (Foncier)	Caisse des Dépôts et Consignations	31 173,00	23 142,11	29,33	A	V	LIVRETA	2,445	V	LIVRETA	3,100	A-1	717,41	457,38	
OPH DE SETE	2006	P	Réhabilitation de 49 logements - Résidence Val de Thau	Caisse des Dépôts et Consignations	150 000,00	9 341,51	0,50	A	V	LIVRETA	2,409	V	LIVRETA	3,050	A-1	284,92	9 341,51	
OPH DE SETE	2008	P	Construction de 3 logements - Rue Denfert Rochereau	Caisse des Dépôts et Consignations	136 635,00	93 658,94	22,33	A	V	LIVRETA	2,431	V	LIVRETA	3,200	A-1	2 997,09	2 817,77	
OPH DE SETE	2007	P	Acquisition foncière pour la construction de 3 logements - Rue Denfert Rochereau	Caisse des Dépôts et Consignations	25 528,00	19 594,29	31,50	A	V	LIVRETA	2,417	V	LIVRETA	3,200	A-1	627,02	360,36	



Désignation du bénéficiaire	Année de mobilisation et profil d'amortissement de l'emprunt (1)		Objet de l'emprunt garanti	Organisme prêteur ou chef de file	Montant initial	Capital restant dû au 01/01/N	Durée résiduelle	Périodicité des remboursements (2)	Taux initial			Taux à la date de vote du budget (6)			Catégorie d'emprunt (7)	ou devises pouvant modifier l'emprunt	cours de l'exercice	
	Année	Profil							Taux (3)	Index (4)	Taux actuariel (5)	Taux (3)	Index (4)	Niveau de taux			En intérêts (8)	En capital
OPH DE SETE	2007	P	Construction d'un logement - Rue Denfert Rochereau	Caisse des Dépôts et Consignations	30 948,00	19 155,45	21,50	A	V	LIVRETA	1,408	V	LIVRETA	2,200	A-1		421,42	686,28
OPH DE SETE	2007	P	Acquisition foncière pour la construction d'un logement - Rue Denfert Rochereau	Caisse des Dépôts et Consignations	8 509,00	6 107,71	31,50	A	V	LIVRETA	1,453	V	LIVRETA	2,200	A-1		134,37	133,51
OPH DE SETE	2008	P	Acquisition amélioration de 4 logements - 9 Quai Vauban	Caisse des Dépôts et Consignations	230 893,00	158 269,85	22,33	A	V	LIVRETA	2,431	V	LIVRETA	3,200	A-1		5 064,64	4 761,63
OPH DE SETE	2007	P	Acquisition amélioration de 4 logements - 9 Quai Vauban (Foncier)	Caisse des Dépôts et Consignations	66 858,00	51 317,67	31,50	A	V	LIVRETA	2,439	V	LIVRETA	3,200	A-1		1 642,17	943,77
OPH DE SETE	2007	P	Acquisition amélioration d'un logement - 9 Quai Vauban	Caisse des Dépôts et Consignations	42 088,00	26 050,65	21,50	A	V	LIVRETA	1,448	V	LIVRETA	2,200	A-1		573,11	933,32
OPH DE SETE	2007	P	Acquisition amélioration d'un logement - 9 Quai Vauban (Foncier)	Caisse des Dépôts et Consignations	14 117,00	10 133,10	31,50	A	V	LIVRETA	1,467	V	LIVRETA	2,200	A-1		222,93	221,50
OPH DE SETE	2008	P	Acquisition amélioration de 10 logements - Rue Pierre Semard	Caisse des Dépôts et Consignations	280 459,00	194 149,75	22,33	A	V	LIVRETA	2,431	V	LIVRETA	3,200	A-1		6 212,79	5 656,00
OPH DE SETE	2007	P	Acquisition amélioration de 10 logements - Rue Pierre Semard (Foncier)	Caisse des Dépôts et Consignations	131 815,00	101 176,18	31,50	A	V	LIVRETA	2,456	V	LIVRETA	3,200	A-1		3 237,64	1 860,71
OPH DE SETE	2007	P	Acquisition amélioration de 2 logements - Rue Pierre Semard	Caisse des Dépôts et Consignations	53 033,00	33 232,31	21,50	A	V	LIVRETA	1,436	V	LIVRETA	2,200	A-1		731,11	1 161,72
OPH DE SETE	2007	P	Acquisition amélioration de 2 logements - Rue Pierre Semard (Foncier)	Caisse des Dépôts et Consignations	24 925,00	17 891,00	31,50	A	V	LIVRETA	1,476	V	LIVRETA	2,200	A-1		393,60	391,08
OPH DE SETE	2009	P	Acquisition en VEFA de 2 logements - Les Marches du Soleil	Caisse des Dépôts et Consignations	51 797,81	30 692,35	18,33	A	V	LIVRETA	1,298	V	LIVRETA	2,200	A-1		675,23	1 318,68
OPH DE SETE	2008	P	Construction de 9 logements - Denfert Rochereau tranche 2	Caisse des Dépôts et Consignations	476 301,00	319 415,62	22,83	A	V	LIVRETA	2,107	V	LIVRETA	2,850	A-1		9 103,35	10 019,87
OPH DE SETE	2007	P	Acquisition foncière pour la construction de 9 logements - Denfert Rochereau tranche 2	Caisse des Dépôts et Consignations	82 026,00	61 656,12	31,92	A	V	LIVRETA	2,181	V	LIVRETA	2,850	A-1		1 757,20	1 205,42

Désignation du bénéficiaire	Année de mobilisation et profil d'amortissement de l'emprunt (1)		Objet de l'emprunt garanti	Organisme prêteur ou chef de file	Montant initial	Capital restant dû au 01/01/N	Durée résiduelle	Périodicité des remboursements (2)	Taux initial			Taux à la date de vote du budget (6)			Catégorie d'emprunt (7)	ou devises pouvant modifier l'emprunt	cours de l'exercice	
	Année	Profil							Taux (3)	Index (4)	Taux actuariel (5)	Taux (3)	Index (4)	Niveau de taux			En intérêts (8)	En capital
OPH DE SETE	2007	P	Construction de 2 logements - Denfert Rochereau tranche 2	Caisse des Dépôts et Consignations	105 476,00	65 422,11	21,92	A	V	LIVRETA	1,494	V	LIVRETA	2,200	A-1		1 439,29	2 343,89
OPH DE SETE	2007	P	Acquisition foncière pour la construction de 2 logements - Denfert Rochereau tranche 2	Caisse des Dépôts et Consignations	18 972,00	13 639,71	31,92	A	V	LIVRETA	1,532	V	LIVRETA	2,200	A-1		300,07	298,15
OPH DE SETE	2008	P	Construction de 4 logements - Résidence le Fortin	Caisse des Dépôts et Consignations	281 338,00	193 098,22	22,92	A	V	LIVRETA	2,457	V	LIVRETA	3,200	A-1		6 179,14	5 809,45
OPH DE SETE	2008	P	Acquisition foncière pour la construction de 4 logements - Résidence le Fortin	Caisse des Dépôts et Consignations	79 296,00	61 503,09	32,25	A	V	LIVRETA	2,478	V	LIVRETA	3,200	A-1		1 968,10	1 076,83
OPH DE SETE	2008	P	Construction de 7 logements - Résidence Le Raphael	Caisse des Dépôts et Consignations	231 014,00	157 935,90	22,92	A	V	LIVRETA	2,457	V	LIVRETA	3,200	A-1		5 053,95	4 751,58
OPH DE SETE	2008	P	Acquisition foncière pour la construction de 7 logements - Résidence Le Raphael	Caisse des Dépôts et Consignations	75 264,00	58 584,34	32,92	A	V	LIVRETA	2,491	V	LIVRETA	3,200	A-1		1 874,70	1 025,73
OPH DE SETE	2008	P	Construction d'un logement - Résidence Le Raphael	Caisse des Dépôts et Consignations	14 607,00	9 330,65	22,92	A	V	LIVRETA	1,458	V	LIVRETA	2,200	A-1		205,27	316,02
OPH DE SETE	2009	P	Acquisition foncière pour la construction d'un logement - Résidence Le Raphael	Caisse des Dépôts et Consignations	8 297,00	6 173,10	33,00	A	V	LIVRETA	1,497	V	LIVRETA	2,800	A-1		172,85	111,00
OPH DE SETE	2009	P	Construction de 17 logements - Résidence les Pins Parasols	Caisse des Dépôts et Consignations	1 090 302,00	752 375,89	23,58	A	V	LIVRETA	2,125	V	LIVRETA	3,000	A-1		22 571,28	21 854,58
OPH DE SETE	2009	P	Acquisition foncière pour la construction de 17 logements - Résidence les Pins Parasols	Caisse des Dépôts et Consignations	227 673,00	177 018,16	33,58	A	V	LIVRETA	2,184	V	LIVRETA	3,000	A-1		5 310,54	3 066,30
OPH DE SETE	2008	P	Construction de 4 logements - Résidence les Pins Parasols	Caisse des Dépôts et Consignations	187 209,00	115 048,53	22,75	A	V	LIVRETA	0,845	V	LIVRETA	1,700	A-1		1 955,83	4 129,63
OPH DE SETE	2008	P	Acquisition foncière pour la construction de 4 logements - Résidence les Pins Parasols	Caisse des Dépôts et Consignations	52 151,00	36 702,01	32,75	A	V	LIVRETA	0,908	V	LIVRETA	1,700	A-1		623,93	838,42



Désignation du bénéficiaire	Année de mobilisation et profil d'amortissement de l'emprunt (1)		Objet de l'emprunt garanti	Organisme prêteur ou chef de file	Montant initial	Capital restant dû au 01/01/N	Durée résiduelle	Périodicité des remboursements (2)	Taux initial			Taux à la date de vote du budget (6)			Catégorie d'emprunt (7)	ou devises pouvant modifier l'emprunt	cours de l'exercice	
	Année	Profil							Taux (3)	Index (4)	Taux actuariel (5)	Taux (3)	Index (4)	Niveau de taux			En intérêts (8)	En capital
OPH DE SETE	2009	P	Construction d'une maison relais - Chemin de la croix de Marcenac	Caisse des Dépôts et Consignations	831 526,00	554 219,58	23,50	A	V	LIVRETA	1,303	V	LIVRETA	2,200	A-1		12 192,83	15 815,16
OPH DE SETE	2009	P	Construction d'une maison relais - Chemin de la croix Marcenac (Foncier)	Caisse des Dépôts et Consignations	147 878,00	111 529,20	33,50	A	V	LIVRETA	1,394	V	LIVRETA	2,200	A-1		2 453,64	1 818,50
OPH DE SETE	2010	P	Construction de 4 logements - Résidence la Capitelle	Caisse des Dépôts et Consignations	297 127,00	225 545,33	24,58	A	V	LIVRETA	2,150	V	LIVRETA	3,000	A-1		6 766,36	4 089,45
OPH DE SETE	2009	P	Acquisition foncière pour la construction de 4 logements - Résidence la Capitelle	Caisse des Dépôts et Consignations	68 560,00	55 662,93	33,92	A	V	LIVRETA	2,159	V	LIVRETA	3,000	A-1		1 669,89	575,45
OPH DE SETE	2010	P	Construction d'un logements - Résidence la Capitelle	Caisse des Dépôts et Consignations	60 665,00	43 669,49	24,58	A	V	LIVRETA	1,359	V	LIVRETA	2,200	A-1		960,73	943,84
OPH DE SETE	2009	P	Acquisition foncière pour la construction d'un logements - Résidence la Capitelle	Caisse des Dépôts et Consignations	13 998,00	10 785,09	33,92	A	V	LIVRETA	1,386	V	LIVRETA	2,200	A-1		237,27	145,88
OPH DE SETE	2010	P	Acquisition amélioration de 6 logements collectifs - Immeuble Martin	Caisse des Dépôts et Consignations	52 642,50	38 742,68	24,25	A	V	LIVRETA	2,112	V	LIVRETA	3,000	A-1		1 162,28	809,38
OPH DE SETE	2010	P	Acquisition amélioration de 6 logements collectifs - Immeuble Martin (Foncier)	Caisse des Dépôts et Consignations	116 812,50	98 306,95	34,25	A	V	LIVRETA	2,173	V	LIVRETA	3,000	A-1		3 025,87	573,78
OPH DE SETE	2010	P	Acquisition amélioration de 2 logements collectifs - Immeuble Martin	Caisse des Dépôts et Consignations	8 641,00	6 041,54	24,25	A	V	LIVRETA	1,327	V	LIVRETA	2,200	A-1		132,92	146,25
OPH DE SETE	2010	P	Acquisition amélioration de 2 logements collectifs - Immeuble Martin (Foncier)	Caisse des Dépôts et Consignations	50 412,00	40 331,78	34,25	A	V	LIVRETA	1,390	V	LIVRETA	2,200	A-1		887,30	402,93
OPH DE SETE	2010	P	Acquisition amélioration de 3 logements - Résidence la Placette	Caisse des Dépôts et Consignations	64 928,25	49 286,22	24,67	A	V	LIVRETA	2,154	V	LIVRETA	3,000	A-1		1 478,59	893,63
OPH DE SETE	2010	P	Acquisition amélioration de 3 logements - Résidence la Placette (Foncier)	Caisse des Dépôts et Consignations	173 481,00	147 068,66	34,67	A	V	LIVRETA	2,203	V	LIVRETA	3,000	A-1		4 526,75	858,38
OPH DE SETE	2010	P	Acquisition amélioration d'un logements - Résidence la Placette	Caisse des Dépôts et Consignations	8 238,00	5 930,09	24,67	A	V	LIVRETA	1,350	V	LIVRETA	2,200	A-1		130,46	128,17

Désignation du bénéficiaire	Année de mobilisation et profil d'amortissement de l'emprunt (1)		Objet de l'emprunt garanti	Organisme prêteur ou chef de file	Montant initial	Capital restant dû au 01/01/N	Durée résiduelle	Périodicité des remboursements (2)	Taux initial			Taux à la date de vote du budget (6)			Catégorie d'emprunt (7)	ou devises pouvant modifier l'emprunt	cours de l'exercice	
	Année	Profil							Taux (3)	Index (4)	Taux actuariel (5)	Taux (3)	Index (4)	Niveau de taux			En intérêts (8)	En capital
OPH DE SETE	2010	P	Acquisition amélioration d'un logements - Résidence la Placette (Foncier)	Caisse des Dépôts et Consignations	22 011,00	17 739,90	34,67	A	V	LIVRETA	1,412	V	LIVRETA	2,200	A-1		390,28	177,23
OPH DE SETE	2010	P	Acquisition en VEFA d'un logement collectif - Résidence Les reflets du Parc	Caisse des Dépôts et Consignations	46 983,00	34 262,77	24,83	A	V	LIVRETA	2,149	V	LIVRETA	3,000	A-1		1 027,88	811,61
OPH DE SETE	2010	P	Acquisition en VEFA d'un logement collectif - Résidence Les reflets du Parc (Foncier)	Caisse des Dépôts et Consignations	10 897,50	8 865,09	34,83	A	V	LIVRETA	2,206	V	LIVRETA	3,000	A-1		265,95	110,81
OPH DE SETE	2010	P	Acquisition en VEFA de 2 logements collectif - Résidence Les reflets du Parc	Caisse des Dépôts et Consignations	57 874,50	40 136,45	24,83	A	V	LIVRETA	1,358	V	LIVRETA	2,200	A-1		883,01	1 078,28
OPH DE SETE	2010	P	Acquisition en VEFA de 2 logements collectif - Résidence Les reflets du Parc (Foncier)	Caisse des Dépôts et Consignations	20 025,75	15 532,12	34,83	A	V	LIVRETA	1,419	V	LIVRETA	2,200	A-1		341,71	240,32
OPH DE SETE	2011	P	Acquisition en VEFA de 4 logements - Avenue du Maréchal Juin	Caisse des Dépôts et Consignations	178 179,00	133 220,64	25,50	A	V	LIVRETA	2,144	V	LIVRETA	3,000	A-1		3 996,62	2 953,04
OPH DE SETE	2011	P	Acquisition en VEFA de 4 logements - Avenue du Maréchal Juin (Foncier)	Caisse des Dépôts et Consignations	45 828,00	37 817,06	35,50	A	V	LIVRETA	2,202	V	LIVRETA	3,000	A-1		1 134,51	443,79
OPH DE SETE	2011	P	Acquisition en VEFA d'un logement - Avenue du Maréchal Juin	Caisse des Dépôts et Consignations	47 576,25	33 941,14	25,50	A	V	LIVRETA	1,354	V	LIVRETA	2,200	A-1		746,71	859,56
OPH DE SETE	2011	P	Acquisition en VEFA d'un logement - Avenue du Maréchal Juin (Foncier)	Caisse des Dépôts et Consignations	15 083,25	11 904,08	35,50	A	V	LIVRETA	1,416	V	LIVRETA	2,200	A-1		261,89	174,84
OPH DE SETE	2012	P	Acquisition en VEFA de 9 logements - Résidence la Cour d'Elide	Caisse des Dépôts et Consignations	512 189,57	397 553,10	26,25	A	V	LIVRETA	2,125	V	LIVRETA	3,000	A-1		11 926,59	7 105,10
OPH DE SETE	2011	P	Acquisition en VEFA de 9 logements - Résidence la Cour d'Elide (Foncier)	Caisse des Dépôts et Consignations	60 293,25	49 343,57	35,00	A	V	LIVRETA	2,125	V	LIVRETA	3,600	A-1		1 776,37	294,98
OPH DE SETE	2012	P	Acquisition en VEFA de 3 logements - Résidence la Cour d'Elide	Caisse des Dépôts et Consignations	155 782,55	115 635,30	26,25	A	V	LIVRETA	1,338	V	LIVRETA	2,200	A-1		2 543,98	2 449,88



Désignation du bénéficiaire	Année de mobilisation et profil d'amortissement de l'emprunt (1)		Objet de l'emprunt garanti	Organisme prêteur ou chef de file	Montant initial	Capital restant dû au 01/01/N	Durée résiduelle	Périodicité des remboursements (2)	Taux initial			Taux à la date de vote du budget (6)			Catégorie d'emprunt (7)	ou devises pouvant modifier l'emprunt	cours de l'exercice	
	Année	Profil							Taux (3)	Index (4)	Taux actuariel (5)	Taux (3)	Index (4)	Niveau de taux			En intérêts (8)	En capital
OPH DE SETE	2011	P	Acquisition en VEFA de 3 logements - Résidence la Cour d'Elide (Foncier)	Caisse des Dépôts et Consignations	18 381,75	14 385,10	35,00	A	V	LIVRETA	1,394	V	LIVRETA	2,800	A-1		402,78	128,07
OPH DE SETE	2011	P	Acquisition en VEFA de 3 logements - Le Cerianthe	Caisse des Dépôts et Consignations	121 455,00	90 251,56	25,25	A	V	LIVRETA	2,059	V	LIVRETA	3,000	A-1		2 707,55	2 130,20
OPH DE SETE	2011	P	Acquisition en VEFA de 3 logements - Le Cerianthe (Foncier)	Caisse des Dépôts et Consignations	37 621,50	30 843,17	35,25	A	V	LIVRETA	2,105	V	LIVRETA	3,000	A-1		925,30	409,58
OPH DE SETE	2011	P	Acquisition en VEFA d'un logement - Le Cerianthe	Caisse des Dépôts et Consignations	32 214,75	22 849,13	25,25	A	V	LIVRETA	1,278	V	LIVRETA	2,200	A-1		502,68	609,86
OPH DE SETE	2011	P	Acquisition en VEFA d'un logement - Le Cerianthe (Foncier)	Caisse des Dépôts et Consignations	9 978,75	7 827,83	35,25	A	V	LIVRETA	1,353	V	LIVRETA	2,200	A-1		172,22	126,29
OPH DE SETE	2011	P	Construction de 18 logements - Résidence la Station	Caisse des Dépôts et Consignations	1 061 690,25	780 161,99	25,33	A	V	LIVRETA	1,885	V	LIVRETA	2,800	A-1		21 844,54	18 997,31
OPH DE SETE	2011	P	Construction de 18 logements - Résidence la Station (Foncier)	Caisse des Dépôts et Consignations	403 272,00	330 613,98	35,33	A	V	LIVRETA	2,186	V	LIVRETA	3,000	A-1		9 918,42	4 390,42
OPH DE SETE	2011	P	Construction de 4 logements - Résidence la Station	Caisse des Dépôts et Consignations	102 999,75	72 152,21	25,33	A	V	LIVRETA	1,096	V	LIVRETA	2,000	A-1		1 443,05	1 984,43
OPH DE SETE	2011	P	Construction de 4 logements - Résidence la Station (Foncier)	Caisse des Dépôts et Consignations	68 549,25	53 773,46	35,33	A	V	LIVRETA	1,357	V	LIVRETA	2,200	A-1		1 183,01	867,53
OPH DE SETE	2011	P	Acquisition en VEFA de 7 logements - Résistance le Chai Saint Louis	Caisse des Dépôts et Consignations	246 804,00	181 358,99	25,33	A	V	LIVRETA	1,898	V	LIVRETA	2,800	A-1		5 078,06	4 416,17
OPH DE SETE	2011	P	Acquisition en VEFA de 7 logements - Résistance le Chai Saint Louis (Foncier)	Caisse des Dépôts et Consignations	98 007,75	80 349,57	35,33	A	V	LIVRETA	2,188	V	LIVRETA	3,000	A-1		2 410,49	1 067,01
OPH DE SETE	2011	P	Acquisition en VEFA de 3 logements - Résistance le Chai Saint Louis	Caisse des Dépôts et Consignations	24 359,25	17 063,85	25,33	A	V	LIVRETA	1,126	V	LIVRETA	2,000	A-1		341,28	469,31
OPH DE SETE	2011	P	Acquisition en VEFA de 3 logements - Résistance le Chai Saint Louis (Foncier)	Caisse des Dépôts et Consignations	9 225,00	7 236,56	35,33	A	V	LIVRETA	1,374	V	LIVRETA	2,200	A-1		159,20	116,75



Désignation du bénéficiaire	Année de mobilisation et profil d'amortissement de l'emprunt (1)		Objet de l'emprunt garanti	Organisme prêteur ou chef de file	Montant initial	Capital restant dû au 01/01/N	Durée résiduelle	Périodicité des remboursements (2)	Taux initial			Taux à la date de vote du budget (6)			Catégorie d'emprunt (7)	ou devises pouvant modifier l'emprunt	cours de l'exercice	
	Année	Profil							Taux (3)	Index (4)	Taux actuariel (5)	Taux (3)	Index (4)	Niveau de taux			En intérêts (8)	En capital
OPH DE SETE	2011	P	Construction de 28 logements - L'Anglore	Caisse des Dépôts et Consignations	1 498 914,00	1 113 822,63	25,33	A	V	LIVRETA	2,071	V	LIVRETA	3,000	A-1		33 414,68	26 289,44
OPH DE SETE	2011	P	Construction de 28 logements - L'Anglore (Foncier)	Caisse des Dépôts et Consignations	332 818,50	272 854,16	35,33	A	V	LIVRETA	2,148	V	LIVRETA	3,000	A-1		8 185,63	3 623,39
OPH DE SETE	2011	P	Construction de 12 logements - L'Anglore	Caisse des Dépôts et Consignations	482 517,75	342 237,74	25,33	A	V	LIVRETA	1,300	V	LIVRETA	2,200	A-1		7 529,23	9 134,50
OPH DE SETE	2011	P	Construction de 12 logements - L'Anglore (Foncier)	Caisse des Dépôts et Consignations	140 804,25	110 453,85	35,33	A	V	LIVRETA	1,360	V	LIVRETA	2,200	A-1		2 429,99	1 781,96
OPH DE SETE	2012	P	Acquisition en VEFA de 6 logements - Résidence la Savonnerie	Caisse des Dépôts et Consignations	278 117,25	208 483,30	26,00	A	V	LIVRETA	1,946	V	LIVRETA	3,400	A-1		7 088,43	3 595,79
OPH DE SETE	2012	P	Acquisition en VEFA de 6 logements - Résidence la Savonnerie (Foncier)	Caisse des Dépôts et Consignations	91 656,00	75 848,42	36,00	A	V	LIVRETA	2,203	V	LIVRETA	3,600	A-1		2 730,54	517,10
OPH DE SETE	2012	P	Acquisition en VEFA de 3 logements - Résidence la Savonnerie	Caisse des Dépôts et Consignations	62 970,00	45 137,90	26,00	A	V	LIVRETA	1,158	V	LIVRETA	2,600	A-1		1 173,59	918,74
OPH DE SETE	2012	P	Acquisition en VEFA de 3 logements - Résidence la Savonnerie (Foncier)	Caisse des Dépôts et Consignations	19 491,00	15 475,75	36,00	A	V	LIVRETA	1,418	V	LIVRETA	2,800	A-1		433,32	148,85
OPH DE SETE	2012	P	Construction de 13 logements collectifs - Le Jeu de Paume	Caisse des Dépôts et Consignations	828 250,50	629 166,51	26,25	A	V	LIVRETA	2,126	V	LIVRETA	3,000	A-1		18 875,00	14 895,80
OPH DE SETE	2012	P	Construction de 13 logements collectifs - Le Jeu de Paume (Foncier)	Caisse des Dépôts et Consignations	205 801,50	170 742,87	36,25	A	V	LIVRETA	2,189	V	LIVRETA	3,000	A-1		5 122,28	2 416,13
OPH DE SETE	2012	P	Construction de 5 logements collectifs - Le Jeu de Paume	Caisse des Dépôts et Consignations	208 337,25	151 557,20	26,25	A	V	LIVRETA	1,338	V	LIVRETA	2,200	A-1		3 334,26	4 041,75
OPH DE SETE	2012	P	Construction de 5 logements collectifs - Le Jeu de Paume (Foncier)	Caisse des Dépôts et Consignations	59 824,50	47 639,11	36,25	A	V	LIVRETA	1,405	V	LIVRETA	2,200	A-1		1 048,06	804,20
OPH DE SETE	2011	P	Acquisition amélioration de 4 logements - Résidence Le Kiosque	Caisse des Dépôts et Consignations	150 561,75	111 465,81	25,75	A	V	LIVRETA	2,138	V	LIVRETA	3,000	A-1		3 343,97	2 793,03



Désignation du bénéficiaire	Année de mobilisation et profil d'amortissement de l'emprunt (1)		Objet de l'emprunt garanti	Organisme prêteur ou chef de file	Montant initial	Capital restant dû au 01/01/N	Durée résiduelle	Périodicité des remboursements (2)	Taux initial			Taux à la date de vote du budget (6)			Catégorie d'emprunt (7)	ou devises pouvant modifier l'emprunt	cours de l'exercice	
	Année	Profil							Taux (3)	Index (4)	Taux actuariel (5)	Taux (3)	Index (4)	Niveau de taux			En intérêts (8)	En capital
OPH DE SETE	2011	P	Acquisition amélioration de 4 logements - Résistance Le Kiosque (Foncier)	Caisse des Dépôts et Consignations	83 979,75	68 564,22	35,75	A	V	LIVRETA	2,195	V	LIVRETA	3,000	A-1		2 056,93	1 018,16
OPH DE SETE	2011	P	Acquisition amélioration de 2 logements - Résidence Le Kiosque	Caisse des Dépôts et Consignations	45 202,50	31 950,62	25,75	A	V	LIVRETA	1,345	V	LIVRETA	2,200	A-1		702,92	897,02
OPH DE SETE	2011	P	Acquisition amélioration de 2 logements - Résidence Le Kiosque (Foncier)	Caisse des Dépôts et Consignations	27 703,50	21 649,92	35,75	A	V	LIVRETA	1,407	V	LIVRETA	2,200	A-1		476,30	381,19
OPH DE SETE	2012	P	Acquisition en VEFA de 6 logements - Résidence le Saint Honoré	Caisse des Dépôts et Consignations	354 952,50	269 665,07	26,58	A	V	LIVRETA	2,111	V	LIVRETA	3,000	A-1		8 089,95	6 384,44
OPH DE SETE	2012	P	Acquisition en VEFA de 6 logements - Résidence le Saint Honoré (Foncier)	Caisse des Dépôts et Consignations	115 644,00	95 951,12	36,58	A	V	LIVRETA	2,178	V	LIVRETA	3,000	A-1		2 878,53	1 357,78
OPH DE SETE	2012	P	Acquisition en VEFA de 2 logements - Résidence le Saint Honoré	Caisse des Dépôts et Consignations	46 410,75	33 762,47	26,58	A	V	LIVRETA	1,325	V	LIVRETA	2,200	A-1		742,78	900,38
OPH DE SETE	2012	P	Acquisition en VEFA de 2 logements - Résidence le Saint Honoré (Foncier)	Caisse des Dépôts et Consignations	15 495,75	12 339,17	36,58	A	V	LIVRETA	1,396	V	LIVRETA	2,200	A-1		271,46	208,30
OPH DE SETE	2012	P	Acquisition en VEFA de 2 logements - Le Cerianthe 2	Caisse des Dépôts et Consignations	68 013,75	51 275,16	26,00	A	V	LIVRETA	2,124	V	LIVRETA	3,600	A-1		1 845,91	922,34
OPH DE SETE	2012	P	Acquisition en VEFA de 2 logements - Le Cerianthe 2 (Foncier)	Caisse des Dépôts et Consignations	21 021,75	17 308,48	36,00	A	V	LIVRETA	2,184	V	LIVRETA	3,600	A-1		623,11	145,53
OPH DE SETE	2012	P	Acquisition en VEFA d'un logement - Le Cerianthe 2	Caisse des Dépôts et Consignations	24 311,25	17 551,76	26,00	A	V	LIVRETA	1,339	V	LIVRETA	2,800	A-1		491,45	367,78
OPH DE SETE	2012	P	Acquisition en VEFA d'un logement - Le Cerianthe 2 (Foncier)	Caisse des Dépôts et Consignations	7 514,25	5 938,25	36,00	A	V	LIVRETA	1,405	V	LIVRETA	2,800	A-1		166,27	65,97
OPH DE SETE	2013	P	Acquisition en VEFA de 12 logements - Escale 14	Caisse des Dépôts et Consignations	790 433,40	615 360,08	27,08	A	V	LIVRETA	2,092	V	LIVRETA	3,000	A-1		18 460,80	13 782,14
OPH DE SETE	2013	P	Acquisition en VEFA de 12 logements - Escale 14 (Foncier)	Caisse des Dépôts et Consignations	140 285,41	118 201,07	37,08	A	V	LIVRETA	2,163	V	LIVRETA	3,000	A-1		3 546,03	1 594,72

Désignation du bénéficiaire	Année de mobilisation et profil d'amortissement de l'emprunt (1)		Objet de l'emprunt garanti	Organisme prêteur ou chef de file	Montant initial	Capital restant dû au 01/01/N	Durée résiduelle	Périodicité des remboursements (2)	Taux initial			Taux à la date de vote du budget (6)			Catégorie d'emprunt (7)	ou devises pouvant modifier l'emprunt	cours de l'exercice	
	Année	Profil							Taux (3)	Index (4)	Taux actuariel (5)	Taux (3)	Index (4)	Niveau de taux			En intérêts (8)	En capital
OPH DE SETE	2013	P	Acquisition en VEFA de 8 logements - Escale 14	Caisse des Dépôts et Consignations	314 036,74	234 805,97	27,08	A	V	LIVRETA	1,308	V	LIVRETA	2,200	A-1		5 165,73	5 955,65
OPH DE SETE	2013	P	Acquisition en VEFA de 8 logements - Escale 14 (Foncier)	Caisse des Dépôts et Consignations	55 732,53	45 190,14	37,08	A	V	LIVRETA	1,382	V	LIVRETA	2,200	A-1		994,19	731,86
OPH DE SETE	2012	P	Acquisition amélioration de 3 logements - L'Atelier	Caisse des Dépôts et Consignations	126 587,25	96 159,87	26,25	A	V	LIVRETA	2,127	V	LIVRETA	3,000	A-1		2 884,79	2 276,63
OPH DE SETE	2012	P	Acquisition amélioration de 3 logements - L'Atelier (Foncier)	Caisse des Dépôts et Consignations	74 157,75	61 524,85	36,25	A	V	LIVRETA	2,189	V	LIVRETA	3,000	A-1		1 845,74	870,62
OPH DE SETE	2012	P	Acquisition amélioration de 2 logements - L'Atelier	Caisse des Dépôts et Consignations	72 273,00	52 575,75	26,25	A	V	LIVRETA	1,339	V	LIVRETA	2,200	A-1		1 156,67	1 402,10
OPH DE SETE	2012	P	Acquisition amélioration de 2 logements - L'Atelier (Foncier)	Caisse des Dépôts et Consignations	45 911,25	36 559,77	36,25	A	V	LIVRETA	1,405	V	LIVRETA	2,200	A-1		804,32	617,17
OPH DE SETE	2012	P	Acquisition amélioration de 6 logements collectifs - Le Tivoli	Caisse des Dépôts et Consignations	162 790,50	123 675,46	26,92	A	V	LIVRETA	2,084	V	LIVRETA	3,000	A-1		3 710,27	2 928,08
OPH DE SETE	2012	P	Acquisition amélioration de 6 logements collectifs - Le Tivoli (Foncier)	Caisse des Dépôts et Consignations	75 265,50	62 448,62	36,92	A	V	LIVRETA	2,163	V	LIVRETA	3,000	A-1		1 873,46	883,69
OPH DE SETE	2012	P	Acquisition amélioration de 3 logements collectifs - Le Tivoli	Caisse des Dépôts et Consignations	63 054,75	45 870,49	26,92	A	V	LIVRETA	1,303	V	LIVRETA	2,200	A-1		1 009,15	1 223,28
OPH DE SETE	2012	P	Acquisition amélioration de 3 logements collectifs - Le Tivoli (Foncier)	Caisse des Dépôts et Consignations	30 301,50	24 128,91	36,92	A	V	LIVRETA	1,385	V	LIVRETA	2,200	A-1		530,84	407,32
OPH DE SETE	2013	P	Construction de 19 logements - La Canalette Zac Ouest	Caisse des Dépôts et Consignations	983 821,50	766 000,61	27,58	A	V	LIVRETA	2,077	V	LIVRETA	3,000	A-1		22 980,02	17 156,03
OPH DE SETE	2013	P	Construction de 19 logements - La Canalette Zac Ouest (Foncier)	Caisse des Dépôts et Consignations	262 766,25	221 416,31	37,58	A	V	LIVRETA	2,151	V	LIVRETA	3,000	A-1		6 642,49	2 987,26
OPH DE SETE	2013	P	Construction de 8 logements - La Canalette Zac Ouest	Caisse des Dépôts et Consignations	235 310,25	175 943,70	27,58	A	V	LIVRETA	1,295	V	LIVRETA	2,200	A-1		3 870,77	4 462,66

Désignation du bénéficiaire	Année de mobilisation et profil d'amortissement de l'emprunt (1)		Objet de l'emprunt garanti	Organisme prêteur ou chef de file	Montant initial	Capital restant dû au 01/01/N	Durée résiduelle	Périodicité des remboursements (2)	Taux initial			Taux à la date de vote du budget (6)			Catégorie d'emprunt (7)	ou devises pouvant modifier l'emprunt	cours de l'exercice	
	Année	Profil							Taux (3)	Index (4)	Taux actuariel (5)	Taux (3)	Index (4)	Niveau de taux			En intérêts (8)	En capital
OPH DE SETE	2013	P	Construction de 8 logements - La Canalette Zac Ouest (Foncier)	Caisse des Dépôts et Consignations	62 848,50	50 958,51	37,58	A	V	LIVRETA	1,373	V	LIVRETA	2,200	A-1		1 121,09	825,28
OPH DE SETE	2013	P	Réhabilitation de 216 logements - Arceillère Gangui Bouliechou	Caisse des Dépôts et Consignations	1 725 527,00	776 650,75	7,17	A	V	LIVRETA	1,731	V	LIVRETA	3,000	A-1		23 299,53	85 009,73
OPH DE SETE	2017	P	SETE THAU HABITAT OFFICE PUBLIC DE L'HABITAT	Caisse des Dépôts et Consignations	773 003,76	558 154,06	15,00	A	V	LIVRETA	2,310	V	LIVRETA	3,900	A-1		21 768,01	22 862,07
OPH DE SETE	2019	P	SETE THAU HABITAT OFFICE PUBLIC DE L'HABITAT	Caisse des Dépôts et Consignations	901 305,32	762 128,30	19,25	S	V	LIVRETA	3,214	V	LIVRETA	3,200	A-1		24 024,76	21 939,53
OPH DE SETE	2013	P	Acquisition en VEFA Parc social publi d'un logement - Quai de Bosc	Caisse des Dépôts et Consignations	32 533,50	25 749,47	27,83	A	V	LIVRETA	2,484	V	LIVRETA	3,000	A-1		772,49	427,49
OPH DE SETE	2013	P	Acquisition en VEFA Parc social public d'un logement - Quaide Bosc (Foncier)	Caisse des Dépôts et Consignations	13 619,25	11 677,11	37,83	A	V	LIVRETA	2,629	V	LIVRETA	3,000	A-1		350,31	85,13
OPH DE SETE	2014	P	Construction parc social public de 35 logements - Rue ZAC Ouest	Caisse des Dépôts et Consignations	1 459 443,75	1 178 964,65	28,50	A	V	LIVRETA	2,121	V	LIVRETA	3,000	A-1		35 368,94	18 124,29
OPH DE SETE	2014	P	Acquisition amélioration de 5 logements - Rue Révolution (Foncier)	Caisse des Dépôts et Consignations	374 245,50	324 544,88	38,50	A	V	LIVRETA	2,190	V	LIVRETA	3,000	A-1		9 794,05	2 095,87
OPH DE SETE	2014	P	Acquisition amélioration de 5 logements - Rue Révolution	Caisse des Dépôts et Consignations	237 141,00	184 441,01	28,50	A	V	LIVRETA	1,338	V	LIVRETA	2,200	A-1		4 057,70	3 437,12
OPH DE SETE	2014	P	Construction parc social public de 35 logements - Rue ZAC Ouest (Foncier)	Caisse des Dépôts et Consignations	57 837,75	48 373,31	38,50	A	V	LIVRETA	1,411	V	LIVRETA	2,200	A-1		1 064,21	471,06
OPH DE SETE	2013	P	Acquisition amélioration Parc social public de 3 logements - Rue Pierre Semard	Caisse des Dépôts et Consignations	108 500,25	85 875,35	27,92	A	V	LIVRETA	2,549	V	LIVRETA	3,000	A-1		2 576,26	1 425,68
OPH DE SETE	2013	P	Pret locatif a usage social - La Cambuse	Caisse des Dépôts et Consignations	46 499,25	39 868,37	37,92	A	V	LIVRETA	2,150	V	LIVRETA	3,000	A-1		1 196,05	290,65
OPH DE SETE	2013	P	Pret locatif aide intégration - La Cambuse	Caisse des Dépôts et Consignations	16 329,75	12 400,95	27,92	A	V	LIVRETA	1,297	V	LIVRETA	2,200	A-1		272,82	246,51

Désignation du bénéficiaire	Année de mobilisation et profil d'amortissement de l'emprunt (1)		Objet de l'emprunt garanti	Organisme prêteur ou chef de file	Montant initial	Capital restant dû au 01/01/N	Durée résiduelle	Périodicité des remboursements (2)	Taux initial			Taux à la date de vote du budget (6)			Catégorie d'emprunt (7)	ou devises pouvant modifier l'emprunt	cours de l'exercice	
	Année	Profil							Taux (3)	Index (4)	Taux actuariel (5)	Taux (3)	Index (4)	Niveau de taux			En intérêts (8)	En capital
OPH DE SETE	2013	P	Prêt locatif aide integration - La Cambuse	Caisse des Dépôts et Consignations	6 998,25	5 766,90	37,92	A	V	LIVRETA	1,433	V	LIVRETA	2,200	A-1		126,87	60,06
OPH DE SETE	2015	P	Construction Parc social public de 7 logements - Rue Révolution	Caisse des Dépôts et Consignations	291 760,12	244 656,60	29,83	A	V	LIVRETA	2,175	V	LIVRETA	3,000	A-1		7 339,70	3 134,98
OPH DE SETE	2015	P	Construction Parc social public de 7 logements - Rue Révolution (Foncier)	Caisse des Dépôts et Consignations	109 270,61	97 161,48	39,83	A	V	LIVRETA	2,239	V	LIVRETA	3,000	A-1		3 352,24	15,41
OPH DE SETE	2015	P	Prêt locatif aide intégration - Ecole Marceau	Caisse des Dépôts et Consignations	78 398,72	63 493,09	29,83	A	V	LIVRETA	1,393	V	LIVRETA	2,200	A-1		1 396,85	1 025,30
OPH DE SETE	2015	P	Prêt locatif aide integration - Ecole Marceau	Caisse des Dépôts et Consignations	29 290,61	25 295,63	39,83	A	V	LIVRETA	1,459	V	LIVRETA	2,200	A-1		556,51	195,26
OPH DE SETE	2015	P	Acquisition amélioration de 5 logements - Rue Révolution	Caisse des Dépôts et Consignations	159 441,12	133 699,97	29,92	A	V	LIVRETA	2,212	V	LIVRETA	3,000	A-1		4 011,00	1 713,20
OPH DE SETE	2015	P	Acquisition amélioration de 5 logements - Rue Révolution (Foncier)	Caisse des Dépôts et Consignations	86 120,70	76 576,97	39,92	A	V	LIVRETA	2,272	V	LIVRETA	3,000	A-1		2 642,03	12,15
OPH DE SETE	2015	P	Acquisition amélioration de 5 logements - Rue Révolution	Caisse des Dépôts et Consignations	14 965,40	12 120,07	29,92	A	V	LIVRETA	1,430	V	LIVRETA	2,200	A-1		266,64	195,72
OPH DE SETE	2015	P	Acquisition amélioration de 5 logements - Rue Révolution (Foncier)	Caisse des Dépôts et Consignations	9 534,61	8 234,18	39,92	A	V	LIVRETA	1,491	V	LIVRETA	2,200	A-1		181,16	63,56
OPH DE SETE	2015	P	Acquisition en VEFA de 6 logements - Rue Maurice Ravel	Caisse des Dépôts et Consignations	130 672,55	109 575,98	29,83	A	V	LIVRETA	2,175	V	LIVRETA	3,000	A-1		3 287,28	1 404,08
OPH DE SETE	2015	P	Acquisition en VEFA de 6 logements - Rue Maurice Ravel (Foncier)	Caisse des Dépôts et Consignations	72 085,91	64 097,51	39,83	A	V	LIVRETA	2,239	V	LIVRETA	3,000	A-1		2 211,47	10,17
OPH DE SETE	2015	P	Acquisition en VEFA de 6 logements - Rue Maurice Ravel	Caisse des Dépôts et Consignations	35 023,24	28 364,43	29,83	A	V	LIVRETA	1,393	V	LIVRETA	2,200	A-1		624,02	458,04
OPH DE SETE	2015	P	Acquisition en VEFA de 6 logements - Rue Maurice Ravel (Foncier)	Caisse des Dépôts et Consignations	14 975,34	12 932,81	39,83	A	V	LIVRETA	1,459	V	LIVRETA	2,200	A-1		284,52	99,83

Désignation du bénéficiaire	Année de mobilisation et profil d'amortissement de l'emprunt (1)		Objet de l'emprunt garanti	Organisme prêteur ou chef de file	Montant initial	Capital restant dû au 01/01/N	Durée résiduelle	Périodicité des remboursements (2)	Taux initial			Taux à la date de vote du budget (6)			Catégorie d'emprunt (7)	ou devises pouvant modifier l'emprunt	cours de l'exercice	
	Année	Profil							Taux (3)	Index (4)	Taux actuariel (5)	Taux (3)	Index (4)	Niveau de taux			En intérêts (8)	En capital
OPH DE SETE	2015	P	Prêt locatif aide intégration - Saint Charles	Caisse des Dépôts et Consignations	28 257,00	22 685,51	29,33	A	V	LIVRETA	1,363	V	LIVRETA	2,200	A-1		499,08	366,33
OPH DE SETE	2015	P	Prêt locatif aide intégration - Saint Charles	Caisse des Dépôts et Consignations	13 020,00	11 146,03	39,33	A	V	LIVRETA	1,433	V	LIVRETA	2,200	A-1		245,21	86,04
OPH DE SETE	2015	P	Prêt locatif a usage social - Saint Charles	Caisse des Dépôts et Consignations	143 444,25	126 423,64	39,33	A	V	LIVRETA	2,212	V	LIVRETA	3,000	A-1		4 361,83	20,06
OPH DE SETE	2015	P	Prêt locatif a usage social - Saint Charles	Caisse des Dépôts et Consignations	323 337,00	268 760,68	29,33	A	V	LIVRETA	2,145	V	LIVRETA	3,000	A-1		8 062,82	3 443,84
OPH DE SETE	2015	P	Prêt locatif a usage social - Village Royal	Caisse des Dépôts et Consignations	1 030 235,25	856 341,03	29,50	A	V	LIVRETA	2,145	V	LIVRETA	3,000	A-1		25 690,23	10 972,97
OPH DE SETE	2015	P	Prêt locatif a usage social - Village Royal	Caisse des Dépôts et Consignations	358 460,25	315 926,52	39,50	A	V	LIVRETA	2,212	V	LIVRETA	3,000	A-1		10 900,00	50,11
OPH DE SETE	2015	P	Prêt locatif aide intégration - Village Royal	Caisse des Dépôts et Consignations	158 079,00	126 910,09	29,50	A	V	LIVRETA	1,363	V	LIVRETA	2,200	A-1		2 792,03	2 049,38
OPH DE SETE	2015	P	Prêt locatif aide intégration - Village Royal	Caisse des Dépôts et Consignations	55 002,00	47 085,56	39,50	A	V	LIVRETA	1,433	V	LIVRETA	2,200	A-1		1 035,89	363,46
OPH DE SETE	2014	P	Acquisition en VEFA parc social publi de 6 logements - Chemin de la Croix Marcenac	Caisse des Dépôts et Consignations	152 096,25	124 188,95	28,83	A	V	LIVRETA	2,119	V	LIVRETA	3,000	A-1		3 725,67	1 734,56
OPH DE SETE	2014	P	Acquisition en VEFA parc social publi de 6 logements - Chemin de la Croix Marcenac (Foncier)	Caisse des Dépôts et Consignations	65 109,75	56 914,23	38,83	A	V	LIVRETA	2,178	V	LIVRETA	3,000	A-1		1 894,25	112,28
OPH DE SETE	2014	P	Acquisition en VEFA parc social publi de 6 logements - Chemin de la Croix Marcenac	Caisse des Dépôts et Consignations	45 994,50	36 145,37	28,83	A	V	LIVRETA	1,333	V	LIVRETA	2,200	A-1		795,20	625,79
OPH DE SETE	2014	P	Acquisition en VEFA parc social publi de 6 logements - Chemin de la Croix Marcenac	Caisse des Dépôts et Consignations	19 689,75	16 641,45	38,83	A	V	LIVRETA	1,405	V	LIVRETA	2,200	A-1		366,11	139,23



Désignation du bénéficiaire	Année de mobilisation et profil d'amortissement de l'emprunt (1)		Objet de l'emprunt garanti	Organisme prêteur ou chef de file	Montant initial	Capital restant dû au 01/01/N	Durée résiduelle	Périodicité des remboursements (2)	Taux initial			Taux à la date de vote du budget (6)			Catégorie d'emprunt (7)	ou devises pouvant modifier l'emprunt	cours de l'exercice	
	Année	Profil							Taux (3)	Index (4)	Taux actuariel (5)	Taux (3)	Index (4)	Niveau de taux			En intérêts (8)	En capital
OPH DE SETE	2014	P	Prêt locatif a usage social - Villa d'Este	Caisse des Dépôts et Consignations	303 796,50	248 054,61	28,75	A	V	LIVRETA	2,125	V	LIVRETA	3,000	A-1		7 441,64	3 464,61
OPH DE SETE	2014	P	Prêt locatif a usage social - Villa d'Este	Caisse des Dépôts et Consignations	125 206,50	109 446,44	38,75	A	V	LIVRETA	2,189	V	LIVRETA	3,000	A-1		3 642,67	215,92
OPH DE SETE	2014	P	Prêt locatif a usage social - Villa d'Este	Caisse des Dépôts et Consignations	45 858,75	36 038,71	28,75	A	V	LIVRETA	1,336	V	LIVRETA	2,200	A-1		792,86	623,94
OPH DE SETE	2014	P	Prêt locatif a usage social - Villa d'Este	Caisse des Dépôts et Consignations	18 900,00	15 973,97	38,75	A	V	LIVRETA	1,413	V	LIVRETA	2,200	A-1		351,43	133,64
OPH DE SETE	2015	P	Acquisition en VEFA de 6 logements - Rue Corniche de Neuburg	Caisse des Dépôts et Consignations	173 275,50	144 028,20	29,42	A	V	LIVRETA	2,145	V	LIVRETA	3,000	A-1		4 320,85	1 845,55
OPH DE SETE	2015	P	Acquisition en VEFA de 6 logements - Rue Corniche de Neuburg (Foncier)	Caisse des Dépôts et Consignations	74 336,25	65 515,74	39,42	A	V	LIVRETA	2,212	V	LIVRETA	3,000	A-1		2 260,41	10,38
OPH DE SETE	2015	P	Acquisition en VEFA de 6 logements - Rue Corniche de Neuburg	Caisse des Dépôts et Consignations	27 475,50	22 058,08	29,42	A	V	LIVRETA	1,363	V	LIVRETA	2,200	A-1		485,28	356,20
OPH DE SETE	2015	P	Acquisition en VEFA de 6 logements - Rue Corniche de Neuburg (Foncier)	Caisse des Dépôts et Consignations	64 044,00	54 826,15	39,42	A	V	LIVRETA	1,433	V	LIVRETA	2,200	A-1		1 206,17	423,21
OPH DE SETE	2015	P	Acquisition en VEFA de 4 logements - Rue Martin	Caisse des Dépôts et Consignations	166 805,25	139 875,20	29,92	A	V	LIVRETA	2,212	V	LIVRETA	3,000	A-1		4 196,26	1 792,33
OPH DE SETE	2015	P	Acquisition en VEFA de 4 logements - Rue Martin (Foncier)	Caisse des Dépôts et Consignations	71 446,50	63 528,98	39,92	A	V	LIVRETA	2,272	V	LIVRETA	3,000	A-1		2 191,86	10,08
OPH DE SETE	2015	P	Acquisition en VEFA de 4 logements - Rue Martin	Caisse des Dépôts et Consignations	29 823,00	24 152,87	29,92	A	V	LIVRETA	1,431	V	LIVRETA	2,200	A-1		531,36	390,03
OPH DE SETE	2015	P	Acquisition en VEFA de 4 logements - Rue Martin (Foncier)	Caisse des Dépôts et Consignations	12 774,00	11 031,73	39,92	A	V	LIVRETA	1,491	V	LIVRETA	2,200	A-1		242,70	85,16
OPH DE SETE	2015	P	Acquisition amélioration de 4 logements - Rue du Castillon (Foncier)	Caisse des Dépôts et Consignations	9 468,75	8 177,30	39,67	A	V	LIVRETA	1,456	V	LIVRETA	2,200	A-1		179,90	63,12

Désignation du bénéficiaire	Année de mobilisation et profil d'amortissement de l'emprunt (1)		Objet de l'emprunt garanti	Organisme prêteur ou chef de file	Montant initial	Capital restant dû au 01/01/N	Durée résiduelle	Périodicité des remboursements (2)	Taux initial			Taux à la date de vote du budget (6)			Catégorie d'emprunt (7)	ou devises pouvant modifier l'emprunt	cours de l'exercice	
	Année	Profil							Taux (3)	Index (4)	Taux actuariel (5)	Taux (3)	Index (4)	Niveau de taux			En intérêts (8)	En capital
OPH DE SETE	2015	P	Acquisition amélioration de 4 logements - Rue du Castillon	Caisse des Dépôts et Consignations	19 077,75	15 450,57	29,67	A	V	LIVRETA	1,392	V	LIVRETA	2,200	A-1		339,92	249,50
OPH DE SETE	2015	P	Acquisition amélioration de 4 logements - Rue du Castillon	Caisse des Dépôts et Consignations	176 295,00	150 328,20	30,42	A	V	LIVRETA	2,070	V	LIVRETA	3,000	A-1		4 509,85	1 764,29
OPH DE SETE	2015	P	Acquisition amélioration de 4 logements - Rue du Castillon (Foncier)	Caisse des Dépôts et Consignations	47 669,25	42 712,95	40,42	A	V	LIVRETA	2,147	V	LIVRETA	3,000	A-1		1 456,25	0,00
OPH DE SETE	2016	P	Contrat CDC n° 5121458	Caisse des Dépôts et Consignations	431 235,00	394 942,63	41,00	A	V	LIVRETA	2,886	V	LIVRETA	3,600	A-1		12 713,45	0,00
OPH DE SETE	2016	P	Contrat CDC n° 5121459	Caisse des Dépôts et Consignations	725 943,75	634 348,13	31,00	A	V	LIVRETA	2,731	V	LIVRETA	3,600	A-1		22 836,53	2 252,39
OPH DE SETE	2016	P	Contrat CDC n° 5121460	Caisse des Dépôts et Consignations	103 110,75	91 253,57	41,00	A	V	LIVRETA	2,113	V	LIVRETA	2,800	A-1		2 496,92	0,00
OPH DE SETE	2016	P	Contrat CDC n° 5121461	Caisse des Dépôts et Consignations	182 544,00	154 829,45	31,00	A	V	LIVRETA	1,994	V	LIVRETA	2,800	A-1		4 335,23	1 073,09
OPH DE SETE	2016	P	Contrat CDC n° 5140184	Caisse des Dépôts et Consignations	242 481,00	213 020,25	31,17	A	V	LIVRETA	2,707	V	LIVRETA	3,000	A-1		6 390,61	1 985,70
OPH DE SETE	2016	P	Contrat CDC n° 5140185	Caisse des Dépôts et Consignations	127 548,00	114 456,86	40,42	A	V	LIVRETA	2,224	V	LIVRETA	3,000	A-1		3 744,42	0,00
OPH DE SETE	2016	P	Contrat CDC n° 5140186	Caisse des Dépôts et Consignations	62 983,00	53 802,52	31,17	A	V	LIVRETA	1,980	V	LIVRETA	2,200	A-1		1 183,66	684,74
OPH DE SETE	2016	P	Contrat CDC n° 5140187	Caisse des Dépôts et Consignations	41 643,00	36 482,95	40,42	A	V	LIVRETA	1,463	V	LIVRETA	2,200	A-1		873,80	140,84
OPH DE SETE	2016	P	Contrat CDC n° 5140532	Caisse des Dépôts et Consignations	297 750,00	261 574,21	31,42	A	V	LIVRETA	2,812	V	LIVRETA	3,000	A-1		7 847,23	2 438,30
OPH DE SETE	2016	P	SETE THAU HABITAT OFFICE PUBLIC DE L'HABITAT	Caisse des Dépôts et Consignations	117 517,00	106 493,39	40,67	A	V	LIVRETA	2,885	V	LIVRETA	3,000	A-1		3 483,90	0,00



Désignation du bénéficiaire	Année de mobilisation et profil d'amortissement de l'emprunt (1)		Objet de l'emprunt garanti	Organisme prêteur ou chef de file	Montant initial	Capital restant dû au 01/01/N	Durée résiduelle	Périodicité des remboursements (2)	Taux initial			Taux à la date de vote du budget (6)			Catégorie d'emprunt (7)	ou devises pouvant modifier l'emprunt	cours de l'exercice	
	Année	Profil							Taux (3)	Index (4)	Taux actuariel (5)	Taux (3)	Index (4)	Niveau de taux			En intérêts (8)	En capital
OPH DE SETE	2016	P	SETE THAU HABITAT OFFICE PUBLIC DE L'HABITAT	Caisse des Dépôts et Consignations	62 576,00	52 437,42	30,67	A	V	LIVRETA	2,004	V	LIVRETA	2,200	A-1		1 153,62	721,11
OPH DE SETE	2016	P	SETE THAU HABITAT OFFICE PUBLIC DE L'HABITAT	Caisse des Dépôts et Consignations	36 908,00	32 655,44	40,67	A	V	LIVRETA	2,147	V	LIVRETA	2,200	A-1		782,12	126,07
OPH DE SETE	2017	P	Contrat CDC n° 5155424	Caisse des Dépôts et Consignations	120 444,00	100 929,61	30,83	A	V	LIVRETA	2,037	V	LIVRETA	2,200	A-1		2 220,45	1 387,96
OPH DE SETE	2017	P	Contrat CDC n° 5155425	Caisse des Dépôts et Consignations	98 458,00	87 113,61	40,83	A	V	LIVRETA	2,173	V	LIVRETA	2,200	A-1		2 086,45	336,30
OPH DE SETE	2017	P	Acquisition en VEFA de 15 logements route des 4 chansons - SETE	Caisse des Dépôts et Consignations	841 765,00	746 771,33	31,58	A	V	LIVRETA	2,863	V	LIVRETA	3,000	A-1		22 403,14	6 961,14
OPH DE SETE	2017	P	Acquisition en VEFA de 15 logements route des 4 chansons - SETE	Caisse des Dépôts et Consignations	388 200,00	363 871,18	51,58	A	V	LIVRETA	2,863	V	LIVRETA	2,790	A-1		9 623,15	0,00
OPH DE SETE	2017	P	Acquisition en VEFA de 15 logements route des 4 chansons - SETE	Caisse des Dépôts et Consignations	136 378,00	127 831,07	51,58	A	V	LIVRETA	2,867	V	LIVRETA	2,790	A-1		3 380,70	0,00
OPH DE SETE	2017	P	Acquisition en VEFA de 15 logements route des 4 chansons - SETE	Caisse des Dépôts et Consignations	262 250,00	226 246,58	31,58	A	V	LIVRETA	2,102	V	LIVRETA	2,200	A-1		4 977,42	2 879,42
OPH DE SETE	2017	P	SETE THAU HABITAT OFFICE PUBLIC DE L'HABITAT	Caisse des Dépôts et Consignations	2 355 666,00	2 069 458,98	31,25	A	V	LIVRETA	2,806	V	LIVRETA	3,000	A-1		62 083,77	19 290,77
OPH DE SETE	2017	P	SETE THAU HABITAT OFFICE PUBLIC DE L'HABITAT	Caisse des Dépôts et Consignations	525 807,00	479 902,07	41,25	A	V	LIVRETA	2,959	V	LIVRETA	3,000	A-1		15 436,24	0,00
OPH DE SETE	2017	P	SETE THAU HABITAT OFFICE PUBLIC DE L'HABITAT	Caisse des Dépôts et Consignations	728 561,00	622 365,08	31,25	A	V	LIVRETA	2,055	V	LIVRETA	2,200	A-1		13 692,03	7 920,79
OPH DE SETE	2017	P	SETE THAU HABITAT OFFICE PUBLIC DE L'HABITAT	Caisse des Dépôts et Consignations	207 076,00	185 148,20	41,25	A	V	LIVRETA	2,198	V	LIVRETA	2,200	A-1		4 643,68	401,79
OPH DE SETE	2017	P	Acquisition en VEFA de 44 logement opération 'Résidence seniors' - GIGEAN	Caisse des Dépôts et Consignations	502 425,00	463 074,84	41,67	A	V	LIVRETA	2,326	V	LIVRETA	3,000	A-1		14 894,99	0,00

Désignation du bénéficiaire	Année de mobilisation et profil d'amortissement de l'emprunt (1)		Objet de l'emprunt garanti	Organisme prêteur ou chef de file	Montant initial	Capital restant dû au 01/01/N	Durée résiduelle	Périodicité des remboursements (2)	Taux initial			Taux à la date de vote du budget (6)			Catégorie d'emprunt (7)	ou devises pouvant modifier l'emprunt	cours de l'exercice	
	Année	Profil							Taux (3)	Index (4)	Taux actuariel (5)	Taux (3)	Index (4)	Niveau de taux			En intérêts (8)	En capital
OPH DE SETE	2017	P	Acquisition en VEFA de 44 logements opération 'Résidence seniors' - GIGEAN	Caisse des Dépôts et Consignations	1 983 495,00	1 820 607,90	32,67	A	V	LIVRETA	2,930	V	LIVRETA	3,000	A-1		54 618,24	15 234,79
OPH DE SETE	2017	P	Acquisition en VEFA de 44 logements opération 'Résidence seniors' - GIGEAN	Caisse des Dépôts et Consignations	202 240,00	182 618,19	41,67	A	V	LIVRETA	1,543	V	LIVRETA	2,200	A-1		4 580,22	396,30
OPH DE SETE	2017	P	Acquisition en VEFA de 44 logements opération 'Résidence seniors' - GIGEAN	Caisse des Dépôts et Consignations	632 292,00	545 486,77	31,67	A	V	LIVRETA	1,494	V	LIVRETA	2,200	A-1		12 000,71	6 942,37
OPH DE SETE	2017	C	SETE THAU HABITAT OFFICE PUBLIC DE L'HABITAT	Caisse des Dépôts et Consignations	402 285,71	402 285,71	31,25	A	F	FIXE	0,816	F	FIXE	0,000	A-1		0,00	0,00
OPH DE SETE	2017	P	Acquisition de 81 logements Résidence 'Le Trémont' - SETE	Caisse des Dépôts et Consignations	3 200 000,00	2 416 998,03	16,67	A	V	LIVRETA	2,146	V	LIVRETA	3,000	A-1		72 509,94	90 163,96
OPH DE SETE	2018	P	Opération - Le mas du Padre	Caisse des Dépôts et Consignations	1 147 855,00	1 057 954,43	41,67	A	V	LIVRETA	3,037	V	LIVRETA	3,000	A-1		34 029,53	0,00
OPH DE SETE	2018	P	Opération Le Mas du Padre	Caisse des Dépôts et Consignations	2 766 269,00	2 490 604,19	32,42	A	V	LIVRETA	2,895	V	LIVRETA	3,000	A-1		74 718,13	20 841,30
OPH DE SETE	2018	P	Opération - Le mas du Padre	Caisse des Dépôts et Consignations	483 095,00	436 223,95	41,67	A	V	LIVRETA	2,266	V	LIVRETA	2,200	A-1		10 940,86	946,67
OPH DE SETE	2018	P	Opération - Le mas du Padre	Caisse des Dépôts et Consignations	902 384,00	778 498,71	31,67	A	V	LIVRETA	2,147	V	LIVRETA	2,200	A-1		17 126,97	9 907,89
OPH DE SETE	2018	P	Opération - Lady Mary	Caisse des Dépôts et Consignations	191 846,00	173 232,64	41,67	A	V	LIVRETA	2,269	V	LIVRETA	2,200	A-1		4 344,82	375,94
OPH DE SETE	2018	P	Opération - Lady Mary	Caisse des Dépôts et Consignations	299 568,00	258 441,32	31,67	A	V	LIVRETA	2,140	V	LIVRETA	2,200	A-1		5 685,71	3 289,16
OPH DE SETE	2018	P	Opération Lady Mary	Caisse des Dépôts et Consignations	565 143,00	524 354,14	42,42	A	V	LIVRETA	3,021	V	LIVRETA	3,000	A-1		16 591,20	0,00



Désignation du bénéficiaire	Année de mobilisation et profil d'amortissement de l'emprunt (1)		Objet de l'emprunt garanti	Organisme prêteur ou chef de file	Montant initial	Capital restant dû au 01/01/N	Durée résiduelle	Périodicité des remboursements (2)	Taux initial			Taux à la date de vote du budget (6)			Catégorie d'emprunt (7)	ou devises pouvant modifier l'emprunt	cours de l'exercice	
	Année	Profil							Taux (3)	Index (4)	Taux actuariel (5)	Taux (3)	Index (4)	Niveau de taux			En intérêts (8)	En capital
OPH DE SETE	2018	P	Opération Lady Mary	Caisse des Dépôts et Consignations	1 089 583,00	981 003,64	32,42	A	V	LIVRETA	2,897	V	LIVRETA	3,000	A-1		29 430,11	8 209,01
OPH DE SETE	2018	P	Opération - L'OPALE	Caisse des Dépôts et Consignations	322 786,00	297 505,22	41,67	A	V	LIVRETA	2,331	V	LIVRETA	3,000	A-1		9 569,38	0,00
OPH DE SETE	2018	P	Opération L'Opale	Caisse des Dépôts et Consignations	702 875,00	632 831,95	32,42	A	V	LIVRETA	2,903	V	LIVRETA	3,000	A-1		18 984,96	5 295,52
OPH DE SETE	2018	P	Opération L'Opale	Caisse des Dépôts et Consignations	130 332,00	117 686,87	41,67	A	V	LIVRETA	2,261	V	LIVRETA	2,200	A-1		2 951,69	255,40
OPH DE SETE	2018	P	Opération - L'OPALE	Caisse des Dépôts et Consignations	229 755,00	198 212,71	31,67	A	V	LIVRETA	2,147	V	LIVRETA	2,200	A-1		4 360,68	2 522,64
OPH DE SETE	2017	P	Opération 'Les Belles passantes'	Caisse des Dépôts et Consignations	528 369,00	475 715,86	32,42	A	V	LIVRETA	2,809	V	LIVRETA	3,000	A-1		14 271,48	3 980,78
OPH DE SETE	2018	P	Opération : Les belles Passantes	Caisse des Dépôts et Consignations	55 729,00	50 322,04	41,92	A	V	LIVRETA	2,344	V	LIVRETA	2,200	A-1		1 262,13	109,19
OPH DE SETE	2018	P	Opération : Les belles Passantes	Caisse des Dépôts et Consignations	76 618,00	66 099,38	31,92	A	V	LIVRETA	2,242	V	LIVRETA	2,200	A-1		1 454,19	841,24
OPH DE SETE	2017	P	Opération 'Les Belles passantes'	Caisse des Dépôts et Consignations	246 568,00	228 772,10	42,42	A	V	LIVRETA	2,930	V	LIVRETA	3,000	A-1		7 238,63	0,00
OPH DE SETE	2018	P	Opération - Coeur de corniche	Caisse des Dépôts et Consignations	60 948,00	54 874,42	32,50	A	V	LIVRETA	2,898	V	LIVRETA	3,000	A-1		1 646,23	459,19
OPH DE SETE	2018	P	Opération - Coeur de corniche	Caisse des Dépôts et Consignations	46 541,00	43 181,91	42,50	A	V	LIVRETA	3,013	V	LIVRETA	3,000	A-1		1 366,33	0,00
OPH DE SETE	2019	P	Les Maniguières	Caisse des Dépôts et Consignations	823 922,00	751 341,89	32,42	A	V	LIVRETA	3,458	V	LIVRETA	3,510	A-1		27 441,38	3 768,73
OPH DE SETE	2019	P	Les Maniguières	Caisse des Dépôts et Consignations	1 119 430,00	1 066 801,28	52,42	A	V	LIVRETA	3,614	V	LIVRETA	3,510	A-1		33 063,69	0,00

Désignation du bénéficiaire	Année de mobilisation et profil d'amortissement de l'emprunt (1)		Objet de l'emprunt garanti	Organisme prêteur ou chef de file	Montant initial	Capital restant dû au 01/01/N	Durée résiduelle	Périodicité des remboursements (2)	Taux initial			Taux à la date de vote du budget (6)			Catégorie d'emprunt (7)	ou devises pouvant modifier l'emprunt	cours de l'exercice	
	Année	Profil							Taux (3)	Index (4)	Taux actuariel (5)	Taux (3)	Index (4)	Niveau de taux			En intérêts (8)	En capital
OPH DE SETE	2019	P	Les Maniguières	Caisse des Dépôts et Consignations	1 056 648,00	963 566,83	32,42	A	V	LIVRETA	3,506	V	LIVRETA	3,510	A-1		35 192,51	4 833,24
OPH DE SETE	2019	P	Opération - Melody	Caisse des Dépôts et Consignations	776 841,00	716 171,59	33,17	A	V	LIVRETA	3,037	V	LIVRETA	3,000	A-1		21 485,15	5 350,71
OPH DE SETE	2019	P	Opération - Melody	Caisse des Dépôts et Consignations	187 324,00	174 183,57	43,17	A	V	LIVRETA	2,349	V	LIVRETA	2,200	A-1		4 564,24	0,00
OPH DE SETE	2019	P	Opération - Melody	Caisse des Dépôts et Consignations	220 642,00	199 199,94	33,17	A	V	LIVRETA	2,248	V	LIVRETA	2,200	A-1		4 382,40	2 163,01
OPH DE SETE	2019	P	Opération - Melody	Caisse des Dépôts et Consignations	529 880,00	499 546,40	43,17	A	V	LIVRETA	3,135	V	LIVRETA	3,000	A-1		15 556,12	0,00
OPH DE SETE	2019	P	Bleu Platine	Caisse des Dépôts et Consignations	387 114,00	356 561,60	42,75	A	V	LIVRETA	2,323	V	LIVRETA	2,200	A-1		9 327,81	197,95
OPH DE SETE	2018	P	Bleu Platine	Caisse des Dépôts et Consignations	686 939,00	609 529,19	32,75	A	V	LIVRETA	2,158	V	LIVRETA	2,200	A-1		13 409,64	7 170,70
OPH DE SETE	2019	P	Bleu Platine	Caisse des Dépôts et Consignations	1 940 764,00	1 789 195,03	33,25	A	V	LIVRETA	2,982	V	LIVRETA	3,000	A-1		53 675,85	13 367,56
OPH DE SETE	2018	P	Bleu Platine	Caisse des Dépôts et Consignations	921 569,00	863 471,23	42,75	A	V	LIVRETA	2,996	V	LIVRETA	3,000	A-1		27 321,28	0,00
OPH DE SETE	2019	P	Paul Valéry 48	Caisse des Dépôts et Consignations	279 630,00	257 791,59	33,33	A	V	LIVRETA	2,982	V	LIVRETA	3,000	A-1		7 733,75	1 926,03
OPH DE SETE	2018	P	SETE THAU HABITAT OFFICE PUBLIC DE L'HABITAT	Caisse des Dépôts et Consignations	122 738,00	115 000,31	42,83	A	V	LIVRETA	3,076	V	LIVRETA	3,000	A-1		3 638,75	0,00
OPH DE SETE	2019	P	Paul Valery 48	Caisse des Dépôts et Consignations	92 714,00	83 704,02	33,33	A	V	LIVRETA	1,572	V	LIVRETA	2,200	A-1		1 841,49	908,90
OPH DE SETE	2018	P	SETE THAU HABITAT OFFICE PUBLIC DE L'HABITAT	Caisse des Dépôts et Consignations	60 426,00	55 656,95	42,83	A	V	LIVRETA	2,311	V	LIVRETA	2,200	A-1		1 456,01	30,90

Désignation du bénéficiaire	Année de mobilisation et profil d'amortissement de l'emprunt (1)		Objet de l'emprunt garanti	Organisme prêteur ou chef de file	Montant initial	Capital restant dû au 01/01/N	Durée résiduelle	Périodicité des remboursements (2)	Taux initial			Taux à la date de vote du budget (6)			Catégorie d'emprunt (7)	ou devises pouvant modifier l'emprunt	cours de l'exercice	
	Année	Profil							Taux (3)	Index (4)	Taux actuariel (5)	Taux (3)	Index (4)	Niveau de taux			En intérêts (8)	En capital
OPH DE SETE	2019	C	PHBB T2	Caisse des Dépôts et Consignations	195 200,00	195 200,00	22,75	A	V	MULTIPERIODES	0,241	V	MULTIPERIODES	0,000	A-1		0,00	0,00
OPH DE SETE	2018	C	Programme investissements - Haut de bilan	Caisse des Dépôts et Consignations	241 371,43	241 371,43	32,75	A	V		0,364	V	MULTIPERIODES	0,000	A-1		0,00	0,00
OPH DE SETE	2019	P	SETE THAU HABITAT OFFICE PUBLIC DE L'HABITAT	Caisse des Dépôts et Consignations	51 230,00	47 636,30	43,33	A	V	LIVRETA	2,353	V	LIVRETA	2,200	A-1		1 248,24	0,00
OPH DE SETE	2019	P	SETE THAU HABITAT OFFICE PUBLIC DE L'HABITAT	Caisse des Dépôts et Consignations	94 577,00	85 385,99	33,33	A	V	LIVRETA	2,241	V	LIVRETA	2,200	A-1		1 878,49	927,16
OPH DE SETE	2019	P	SETE THAU HABITAT OFFICE PUBLIC DE L'HABITAT	Caisse des Dépôts et Consignations	155 574,00	146 667,99	43,33	A	V	LIVRETA	3,117	V	LIVRETA	3,000	A-1		4 567,31	0,00
OPH DE SETE	2019	P	SETE THAU HABITAT OFFICE PUBLIC DE L'HABITAT	Caisse des Dépôts et Consignations	370 761,00	341 805,47	33,33	A	V	LIVRETA	3,006	V	LIVRETA	3,000	A-1		10 254,16	2 553,72
OPH DE SETE	2019	P	SETE THAU HABITAT OFFICE PUBLIC DE L'HABITAT	Caisse des Dépôts et Consignations	88 127,00	81 945,05	43,33	A	V	LIVRETA	2,346	V	LIVRETA	2,200	A-1		2 147,26	0,00
OPH DE SETE	2019	P	SETE THAU HABITAT OFFICE PUBLIC DE L'HABITAT	Caisse des Dépôts et Consignations	397 386,00	358 767,91	33,33	A	V	LIVRETA	2,242	V	LIVRETA	2,200	A-1		7 892,89	3 895,68
OPH DE SETE	2019	P	SETE THAU HABITAT OFFICE PUBLIC DE L'HABITAT	Caisse des Dépôts et Consignations	295 650,00	278 725,17	43,33	A	V	LIVRETA	3,116	V	LIVRETA	3,000	A-1		8 679,64	0,00
OPH DE SETE	2019	P	SETE THAU HABITAT OFFICE PUBLIC DE L'HABITAT	Caisse des Dépôts et Consignations	1 287 851,00	1 187 272,95	33,33	A	V	LIVRETA	3,001	V	LIVRETA	3,000	A-1		35 618,19	8 870,44
OPH DE SETE	2019	P	SETE THAU HABITAT OFFICE PUBLIC DE L'HABITAT	Caisse des Dépôts et Consignations	2 854 580,00	2 170 680,45	13,42	A	V	LIVRETA	2,559	V	LIVRETA	3,000	A-1		65 120,41	108 869,93
OPH DE SETE	2019	P	SETE THAU HABITAT OFFICE PUBLIC DE L'HABITAT	Caisse des Dépôts et Consignations	1 692 702,00	1 575 865,36	33,67	A	V	LIVRETA	3,026	V	LIVRETA	3,000	A-1		47 275,96	11 773,72
OPH DE SETE	2019	P	SETE THAU HABITAT OFFICE PUBLIC DE L'HABITAT	Caisse des Dépôts et Consignations	815 858,00	776 723,65	43,67	A	V	LIVRETA	3,165	V	LIVRETA	3,000	A-1		24 187,56	0,00

Désignation du bénéficiaire	Année de mobilisation et profil d'amortissement de l'emprunt (1)		Objet de l'emprunt garanti	Organisme prêteur ou chef de file	Montant initial	Capital restant dû au 01/01/N	Durée résiduelle	Périodicité des remboursements (2)	Taux initial			Taux à la date de vote du budget (6)			Catégorie d'emprunt (7)	ou devises pouvant modifier l'emprunt	cours de l'exercice	
	Année	Profil							Taux (3)	Index (4)	Taux actuariel (5)	Taux (3)	Index (4)	Niveau de taux			En intérêts (8)	En capital
OPH DE SETE	2019	P	SETE THAU HABITAT OFFICE PUBLIC DE L'HABITAT	Caisse des Dépôts et Consignations	340 433,00	319 692,62	43,67	A	V	LIVRETA	2,395	V	LIVRETA	2,200	A-1		8 377,10	0,00
OPH DE SETE	2019	P	SETE THAU HABITAT OFFICE PUBLIC DE L'HABITAT	Caisse des Dépôts et Consignations	706 343,00	644 026,73	33,67	A	V	LIVRETA	2,296	V	LIVRETA	2,200	A-1		14 168,59	6 993,16
OPH DE SETE	2019	C	SETE THAU HABITAT OFFICE PUBLIC DE L'HABITAT	Caisse des Dépôts et Consignations	299 000,00	299 000,00	33,67	A	F	FIXE	0,815	F	FIXE	0,000	A-1		0,00	0,00
OPH DE SETE	2019	P	SETE THAU HABITAT OFFICE PUBLIC DE L'HABITAT	Caisse des Dépôts et Consignations	1 024 151,00	975 025,44	43,58	A	V	LIVRETA	3,164	V	LIVRETA	3,000	A-1		30 362,77	0,00
OPH DE SETE	2019	P	SETE THAU HABITAT OFFICE PUBLIC DE L'HABITAT	Caisse des Dépôts et Consignations	2 871 159,00	2 672 980,88	33,58	A	V	LIVRETA	3,051	V	LIVRETA	3,000	A-1		80 189,43	19 970,56
OPH DE SETE	2019	P	SETE THAU HABITAT OFFICE PUBLIC DE L'HABITAT	Caisse des Dépôts et Consignations	415 905,00	390 566,61	43,58	A	V	LIVRETA	2,395	V	LIVRETA	2,200	A-1		10 234,25	0,00
OPH DE SETE	2019	P	SETE THAU HABITAT OFFICE PUBLIC DE L'HABITAT	Caisse des Dépôts et Consignations	1 165 969,00	1 063 102,81	33,58	A	V	LIVRETA	2,305	V	LIVRETA	2,200	A-1		23 388,26	11 543,69
OPH DE SETE	2019	C	SETE THAU HABITAT OFFICE PUBLIC DE L'HABITAT	Caisse des Dépôts et Consignations	200 000,00	200 000,00	33,58	A	F	FIXE	0,816	F	FIXE	0,000	A-1		0,00	0,00
OPH DE SETE	2019	P	SETE THAU HABITAT OFFICE PUBLIC DE L'HABITAT	Caisse des Dépôts et Consignations	155 452,00	145 981,33	44,00	A	V	LIVRETA	2,429	V	LIVRETA	2,800	A-1		3 763,48	0,00
OPH DE SETE	2019	P	SETE THAU HABITAT OFFICE PUBLIC DE L'HABITAT	Caisse des Dépôts et Consignations	267 990,00	245 375,63	34,00	A	V	LIVRETA	2,344	V	LIVRETA	2,800	A-1		6 870,52	1 028,73
OPH DE SETE	2019	P	SETE THAU HABITAT OFFICE PUBLIC DE L'HABITAT	Caisse des Dépôts et Consignations	415 550,00	395 617,26	44,00	A	V	LIVRETA	3,202	V	LIVRETA	3,600	A-1		12 122,36	0,00
OPH DE SETE	2019	P	SETE THAU HABITAT OFFICE PUBLIC DE L'HABITAT	Caisse des Dépôts et Consignations	956 850,00	891 553,58	34,00	A	V	LIVRETA	3,068	V	LIVRETA	3,600	A-1		32 095,93	748,93
OPH DE SETE	2019	P	SETE THAU HABITAT OFFICE PUBLIC DE L'HABITAT	Caisse des Dépôts et Consignations	169 631,00	159 296,48	44,00	A	V	LIVRETA	2,431	V	LIVRETA	2,800	A-1		4 106,75	0,00



Désignation du bénéficiaire	Année de mobilisation et profil d'amortissement de l'emprunt (1)		Objet de l'emprunt garanti	Organisme prêteur ou chef de file	Montant initial	Capital restant dû au 01/01/N	Durée résiduelle	Périodicité des remboursements (2)	Taux initial			Taux à la date de vote du budget (6)			Catégorie d'emprunt (7)	ou devises pouvant modifier l'emprunt	cours de l'exercice	
	Année	Profil							Taux (3)	Index (4)	Taux actuariel (5)	Taux (3)	Index (4)	Niveau de taux			En intérêts (8)	En capital
OPH DE SETE	2019	P	SETE THAU HABITAT OFFICE PUBLIC DE L'HABITAT	Caisse des Dépôts et Consignations	542 914,00	497 100,16	34,00	A	V	LIVRETA	2,348	V	LIVRETA	2,800	A-1		13 918,80	2 084,07
OPH DE SETE	2019	P	SETE THAU HABITAT OFFICE PUBLIC DE L'HABITAT	Caisse des Dépôts et Consignations	462 295,00	440 120,04	44,00	A	V	LIVRETA	3,204	V	LIVRETA	3,600	A-1		13 486,00	0,00
OPH DE SETE	2019	P	SETE THAU HABITAT OFFICE PUBLIC DE L'HABITAT	Caisse des Dépôts et Consignations	1 789 924,00	1 667 777,73	34,00	A	V	LIVRETA	3,096	V	LIVRETA	3,600	A-1		60 040,00	1 400,98
OPH DE SETE	2019	C	Accélération programme Investissement Haut de Bilan	Caisse des Dépôts et Consignations	48 800,00	48 800,00	23,83	A	V	LIVRETA	0,232	V	LIVRETA	0,000	A-1		0,00	0,00
OPH DE SETE	2019	C	Accélération programme Investissement Haut de Bilan	Caisse des Dépôts et Consignations	60 344,00	60 344,00	33,83	A	V	LIVRETA	0,364	V	LIVRETA	0,000	A-1		0,00	0,00
OPH DE SETE	2021	P	Villa Marquise	Caisse des Dépôts et Consignations	129 278,00	123 880,65	44,75	A	V	LIVRETA	2,529	V	LIVRETA	2,200	A-1		3 029,03	0,00
OPH DE SETE	2020	P	Villa Marquise	Caisse des Dépôts et Consignations	208 916,00	196 337,12	34,75	A	V	LIVRETA	2,365	V	LIVRETA	2,200	A-1		4 319,42	1 710,38
OPH DE SETE	2020	P	Villa Marquise	Caisse des Dépôts et Consignations	381 819,00	369 726,90	44,75	A	V	LIVRETA	3,200	V	LIVRETA	3,000	A-1		10 822,88	0,00
OPH DE SETE	2020	P	Villa Marquise	Caisse des Dépôts et Consignations	829 391,00	790 542,43	34,75	A	V	LIVRETA	3,107	V	LIVRETA	3,000	A-1		26 577,92	1 369,39
OPH DE SETE	2019	P	Les Lilas - Acq. Vefa 60 logts - Rue du four de Grill - 34770 GIGEAN	Caisse des Dépôts et Consignations	495 801,00	465 595,08	43,83	A	V	LIVRETA	2,355	V	LIVRETA	2,200	A-1		12 200,27	0,00
OPH DE SETE	2019	P	Les Lilas - Acq. Vefa 60 logts - Rue du four de Grill - 34770 GIGEAN	Caisse des Dépôts et Consignations	1 145 005,00	1 043 988,33	33,83	A	V	LIVRETA	2,277	V	LIVRETA	2,200	A-1		22 967,74	11 336,14
OPH DE SETE	2019	P	Les Lilas - Acq. Vefa 60 logts - Rue du four de Grill - 34770 GIGEAN	Caisse des Dépôts et Consignations	1 171 776,00	1 115 569,28	43,83	A	V	LIVRETA	3,124	V	LIVRETA	3,000	A-1		34 739,37	0,00
OPH DE SETE	2019	P	Les Lilas - Acq. Vefa 60 logts - Rue du four de Grill - 34770 GIGEAN	Caisse des Dépôts et Consignations	3 370 726,00	3 138 065,86	33,83	A	V	LIVRETA	3,020	V	LIVRETA	3,000	A-1		94 141,98	23 445,34

Désignation du bénéficiaire	Année de mobilisation et profil d'amortissement de l'emprunt (1)		Objet de l'emprunt garanti	Organisme prêteur ou chef de file	Montant initial	Capital restant dû au 01/01/N	Durée résiduelle	Périodicité des remboursements (2)	Taux initial			Taux à la date de vote du budget (6)			Catégorie d'emprunt (7)	ou devises pouvant modifier l'emprunt	cours de l'exercice	
	Année	Profil							Taux (3)	Index (4)	Taux actuariel (5)	Taux (3)	Index (4)	Niveau de taux			En intérêts (8)	En capital
OPH DE SETE	2019	P	SETE THAU HABITAT OFFICE PUBLIC DE L'HABITAT	Caisse des Dépôts et Consignations	475 159,00	446 210,64	44,00	A	V	LIVRETA	2,430	V	LIVRETA	2,800	A-1		11 503,56	0,00
OPH DE SETE	2019	P	SETE THAU HABITAT OFFICE PUBLIC DE L'HABITAT	Caisse des Dépôts et Consignations	943 312,00	863 710,51	34,00	A	V	LIVRETA	2,348	V	LIVRETA	2,800	A-1		24 183,89	3 621,07
OPH DE SETE	2019	P	SETE THAU HABITAT OFFICE PUBLIC DE L'HABITAT	Caisse des Dépôts et Consignations	979 424,00	932 443,86	44,00	A	V	LIVRETA	3,203	V	LIVRETA	3,600	A-1		28 571,61	0,00
OPH DE SETE	2019	P	SETE THAU HABITAT OFFICE PUBLIC DE L'HABITAT	Caisse des Dépôts et Consignations	2 435 417,00	2 269 221,62	34,00	A	V	LIVRETA	3,119	V	LIVRETA	3,600	A-1		81 691,98	1 906,21
OPH DE SETE	2020	P	SETE THAU HABITAT OFFICE PUBLIC DE L'HABITAT	Caisse des Dépôts et Consignations	61 571,00	59 000,40	45,00	A	V	LIVRETA	2,519	V	LIVRETA	2,800	A-1		1 415,81	0,00
OPH DE SETE	2020	P	SETE THAU HABITAT OFFICE PUBLIC DE L'HABITAT	Caisse des Dépôts et Consignations	168 784,00	158 951,75	35,00	A	V	LIVRETA	2,454	V	LIVRETA	2,800	A-1		4 450,65	330,28
OPH DE SETE	2020	P	SETE THAU HABITAT OFFICE PUBLIC DE L'HABITAT	Caisse des Dépôts et Consignations	92 357,00	89 432,09	45,00	A	V	LIVRETA	3,288	V	LIVRETA	3,600	A-1		2 569,62	0,00
OPH DE SETE	2020	P	SETE THAU HABITAT OFFICE PUBLIC DE L'HABITAT	Caisse des Dépôts et Consignations	305 105,00	290 813,92	35,00	A	V	LIVRETA	3,194	V	LIVRETA	3,600	A-1		10 091,23	0,00
OPH DE SETE	2021	P	SETE THAU HABITAT OFFICE PUBLIC DE L'HABITAT	Caisse des Dépôts et Consignations	41 799,00	40 445,09	45,50	A	V	LIVRETA	2,541	V	LIVRETA	2,200	A-1		969,75	0,00
OPH DE SETE	2021	P	SETE THAU HABITAT OFFICE PUBLIC DE L'HABITAT	Caisse des Dépôts et Consignations	65 028,00	62 149,74	35,50	A	V	LIVRETA	2,481	V	LIVRETA	2,200	A-1		1 367,29	491,13
OPH DE SETE	2021	P	SETE THAU HABITAT OFFICE PUBLIC DE L'HABITAT	Caisse des Dépôts et Consignations	116 205,00	113 231,50	45,50	A	V	LIVRETA	3,318	V	LIVRETA	3,000	A-1		3 261,79	0,00
OPH DE SETE	2021	P	SETE THAU HABITAT OFFICE PUBLIC DE L'HABITAT	Caisse des Dépôts et Consignations	238 353,00	229 879,95	35,50	A	V	LIVRETA	3,258	V	LIVRETA	3,000	A-1		7 953,31	0,00
OPH DE SETE	2020	P	SETE THAU HABITAT OFFICE PUBLIC DE L'HABITAT	Caisse des Dépôts et Consignations	38 687,00	37 071,82	44,92	A	V	LIVRETA	2,519	V	LIVRETA	2,200	A-1		906,45	0,00

Désignation du bénéficiaire	Année de mobilisation et profil d'amortissement de l'emprunt (1)		Objet de l'emprunt garanti	Organisme prêteur ou chef de file	Montant initial	Capital restant dû au 01/01/N	Durée résiduelle	Périodicité des remboursements (2)	Taux initial			Taux à la date de vote du budget (6)			Catégorie d'emprunt (7)	ou devises pouvant modifier l'emprunt	cours de l'exercice	
	Année	Profil							Taux (3)	Index (4)	Taux actuariel (5)	Taux (3)	Index (4)	Niveau de taux			En intérêts (8)	En capital
OPH DE SETE	2020	P	SETE THAU HABITAT OFFICE PUBLIC DE L'HABITAT	Caisse des Dépôts et Consignations	82 691,00	77 712,16	34,92	A	V	LIVRETA	2,455	V	LIVRETA	2,200	A-1		1 709,67	676,98
OPH DE SETE	2020	P	SETE THAU HABITAT OFFICE PUBLIC DE L'HABITAT	Caisse des Dépôts et Consignations	69 009,00	66 823,50	44,92	A	V	LIVRETA	3,297	V	LIVRETA	3,000	A-1		1 956,10	0,00
OPH DE SETE	2020	P	SETE THAU HABITAT OFFICE PUBLIC DE L'HABITAT	Caisse des Dépôts et Consignations	168 600,00	160 702,79	34,92	A	V	LIVRETA	3,232	V	LIVRETA	3,000	A-1		5 402,81	278,37
OPH DE SETE	2021	P	Jardins du Carmel - 33 lgts Rue Prévost D'Augier - Sète	Caisse des Dépôts et Consignations	226 028,00	218 706,75	45,17	A	V	LIVRETA	2,491	V	LIVRETA	2,200	A-1		5 243,90	0,00
OPH DE SETE	2021	P	Jardins du Carmel - 33 lgts Rue Prévost D'Augier - Sète	Caisse des Dépôts et Consignations	372 773,00	356 273,44	35,17	A	V	LIVRETA	2,430	V	LIVRETA	2,200	A-1		7 838,02	2 815,38
OPH DE SETE	2021	P	Jardins du Carmel - 33 lgts Rue Prévost D'Augier - Sète	Caisse des Dépôts et Consignations	531 112,00	517 521,73	45,17	A	V	LIVRETA	3,273	V	LIVRETA	3,000	A-1		14 907,94	0,00
OPH DE SETE	2021	P	Jardins du Carmel - 33 lgts Rue Prévost D'Augier - Sète	Caisse des Dépôts et Consignations	1 167 711,00	1 126 200,86	35,17	A	V	LIVRETA	3,189	V	LIVRETA	3,000	A-1		38 963,90	0,00
OPH DE SETE	2021	P	SETE THAU HABITAT OFFICE PUBLIC DE L'HABITAT	Caisse des Dépôts et Consignations	169 491,00	161 989,03	35,42	A	V	LIVRETA	2,473	V	LIVRETA	2,200	A-1		3 563,76	1 280,08
OPH DE SETE	2021	P	SETE THAU HABITAT OFFICE PUBLIC DE L'HABITAT	Caisse des Dépôts et Consignations	105 459,00	102 043,09	45,42	A	V	LIVRETA	2,537	V	LIVRETA	2,200	A-1		2 446,67	0,00
OPH DE SETE	2021	P	SETE THAU HABITAT OFFICE PUBLIC DE L'HABITAT	Caisse des Dépôts et Consignations	443 877,00	428 097,93	35,42	A	V	LIVRETA	3,222	V	LIVRETA	3,000	A-1		14 811,18	0,00
OPH DE SETE	2021	P	SETE THAU HABITAT OFFICE PUBLIC DE L'HABITAT	Caisse des Dépôts et Consignations	206 930,00	201 635,01	45,42	A	V	LIVRETA	3,303	V	LIVRETA	3,000	A-1		5 808,38	0,00
OPH DE SETE	2021	P	SETE THAU HABITAT OFFICE PUBLIC DE L'HABITAT	Caisse des Dépôts et Consignations	80 113,00	78 063,04	45,17	A	V	LIVRETA	3,310	V	LIVRETA	3,000	A-1		2 248,72	0,00
OPH DE SETE	2021	P	SETE THAU HABITAT OFFICE PUBLIC DE L'HABITAT	Caisse des Dépôts et Consignations	98 247,00	94 754,49	35,17	A	V	LIVRETA	3,231	V	LIVRETA	3,000	A-1		3 278,28	0,00

Désignation du bénéficiaire	Année de mobilisation et profil d'amortissement de l'emprunt (1)		Objet de l'emprunt garanti	Organisme prêteur ou chef de file	Montant initial	Capital restant dû au 01/01/N	Durée résiduelle	Périodicité des remboursements (2)	Taux initial			Taux à la date de vote du budget (6)			Catégorie d'emprunt (7)	ou devises pouvant modifier l'emprunt	cours de l'exercice	
	Année	Profil							Taux (3)	Index (4)	Taux actuariel (5)	Taux (3)	Index (4)	Niveau de taux			En intérêts (8)	En capital
OPH DE SETE	2021	P	SETE THAU HABITAT OFFICE PUBLIC DE L'HABITAT	Caisse des Dépôts et Consignations	36 485,00	35 303,21	45,17	A	V	LIVRETA	2,539	V	LIVRETA	2,200	A-1		846,46	0,00
OPH DE SETE	2021	P	SETE THAU HABITAT OFFICE PUBLIC DE L'HABITAT	Caisse des Dépôts et Consignations	36 736,00	35 110,01	35,17	A	V	LIVRETA	2,477	V	LIVRETA	2,200	A-1		772,42	277,45
OPH DE SETE	2021	P	SETE THAU HABITAT OFFICE PUBLIC DE L'HABITAT	Caisse des Dépôts et Consignations	475 514,00	463 346,38	45,50	A	V	LIVRETA	3,306	V	LIVRETA	3,000	A-1		13 347,34	0,00
OPH DE SETE	2021	P	SETE THAU HABITAT OFFICE PUBLIC DE L'HABITAT	Caisse des Dépôts et Consignations	1 023 304,00	986 927,28	35,50	A	V	LIVRETA	3,243	V	LIVRETA	3,000	A-1		34 145,36	0,00
OPH DE SETE	2021	P	SETE THAU HABITAT OFFICE PUBLIC DE L'HABITAT	Caisse des Dépôts et Consignations	170 536,00	165 012,19	45,50	A	V	LIVRETA	2,537	V	LIVRETA	2,200	A-1		3 956,47	0,00
OPH DE SETE	2021	P	SETE THAU HABITAT OFFICE PUBLIC DE L'HABITAT	Caisse des Dépôts et Consignations	239 006,00	228 427,20	35,50	A	V	LIVRETA	2,476	V	LIVRETA	2,200	A-1		5 025,40	1 805,10
OPH DE SETE	2021	P	SETE THAU HABITAT OFFICE PUBLIC DE L'HABITAT	Caisse des Dépôts et Consignations	372 819,00	363 104,96	35,58	A	V	LIVRETA	3,306	V	LIVRETA	3,000	A-1		12 562,58	0,00
OPH DE SETE	2021	P	SETE THAU HABITAT OFFICE PUBLIC DE L'HABITAT	Caisse des Dépôts et Consignations	165 517,00	162 869,11	45,58	A	V	LIVRETA	3,357	V	LIVRETA	3,000	A-1		4 691,67	0,00
OPH DE SETE	2021	P	SETE THAU HABITAT OFFICE PUBLIC DE L'HABITAT	Caisse des Dépôts et Consignations	103 726,00	100 118,39	35,58	A	V	LIVRETA	2,528	V	LIVRETA	2,200	A-1		2 202,60	791,16
OPH DE SETE	2021	P	SETE THAU HABITAT OFFICE PUBLIC DE L'HABITAT	Caisse des Dépôts et Consignations	71 297,00	69 672,03	45,58	A	V	LIVRETA	2,579	V	LIVRETA	2,200	A-1		1 670,52	0,00
OPH DE SETE	2021	P	SETE THAU HABITAT OFFICE PUBLIC DE L'HABITAT	Caisse des Dépôts et Consignations	96 360,00	94 818,47	45,58	A	V	LIVRETA	3,363	V	LIVRETA	3,000	A-1		2 731,38	0,00
OPH DE SETE	2021	P	SETE THAU HABITAT OFFICE PUBLIC DE L'HABITAT	Caisse des Dépôts et Consignations	195 669,00	190 570,72	35,58	A	V	LIVRETA	3,313	V	LIVRETA	3,000	A-1		6 593,30	0,00
OPH DE SETE	2021	P	SETE THAU HABITAT OFFICE PUBLIC DE L'HABITAT	Caisse des Dépôts et Consignations	38 638,00	37 757,38	45,58	A	V	LIVRETA	2,580	V	LIVRETA	2,200	A-1		905,30	0,00



Désignation du bénéficiaire	Année de mobilisation et profil d'amortissement de l'emprunt (1)		Objet de l'emprunt garanti	Organisme prêteur ou chef de file	Montant initial	Capital restant dû au 01/01/N	Durée résiduelle	Périodicité des remboursements (2)	Taux initial			Taux à la date de vote du budget (6)			Catégorie d'emprunt (7)	ou devises pouvant modifier l'emprunt	cours de l'exercice	
	Année	Profil							Taux (3)	Index (4)	Taux actuariel (5)	Taux (3)	Index (4)	Niveau de taux			En intérêts (8)	En capital
OPH DE SETE	2021	P	SETE THAU HABITAT OFFICE PUBLIC DE L'HABITAT	Caisse des Dépôts et Consignations	44 237,00	42 698,44	35,58	A	V	LIVRETA	2,530	V	LIVRETA	2,200	A-1		939,37	337,42
OPH DE SETE	2021	C	SETE THAU HABITAT OFFICE PUBLIC DE L'HABITAT	Caisse des Dépôts et Consignations	21 000,00	21 000,00	36,00	A	F	FIXE	0,815	F	FIXE	0,000	A-1		0,00	0,00
OPH DE SETE	2021	P	SETE THAU HABITAT OFFICE PUBLIC DE L'HABITAT	Caisse des Dépôts et Consignations	82 052,00	80 181,91	45,58	A	V	LIVRETA	2,580	V	LIVRETA	2,200	A-1		1 922,51	0,00
OPH DE SETE	2021	P	SETE THAU HABITAT OFFICE PUBLIC DE L'HABITAT	Caisse des Dépôts et Consignations	118 058,00	113 951,92	35,58	A	V	LIVRETA	2,530	V	LIVRETA	2,200	A-1		2 506,94	900,48
OPH DE SETE	2021	P	SETE THAU HABITAT OFFICE PUBLIC DE L'HABITAT	Caisse des Dépôts et Consignations	189 868,00	186 830,56	45,58	A	V	LIVRETA	3,364	V	LIVRETA	3,000	A-1		5 381,92	0,00
OPH DE SETE	2021	P	SETE THAU HABITAT OFFICE PUBLIC DE L'HABITAT	Caisse des Dépôts et Consignations	430 725,00	419 502,17	35,58	A	V	LIVRETA	3,313	V	LIVRETA	3,000	A-1		14 513,79	0,00
OPH DE SETE	2021	P	SETE THAU HABITAT OFFICE PUBLIC DE L'HABITAT	Caisse des Dépôts et Consignations	170 551,00	167 822,58	45,58	A	V	LIVRETA	3,357	V	LIVRETA	3,000	A-1		4 834,37	0,00
OPH DE SETE	2021	P	SETE THAU HABITAT OFFICE PUBLIC DE L'HABITAT	Caisse des Dépôts et Consignations	369 977,00	360 337,00	35,58	A	V	LIVRETA	3,270	V	LIVRETA	3,000	A-1		12 466,81	0,00
OPH DE SETE	2021	P	SETE THAU HABITAT OFFICE PUBLIC DE L'HABITAT	Caisse des Dépôts et Consignations	69 945,00	68 350,84	45,58	A	V	LIVRETA	2,579	V	LIVRETA	2,200	A-1		1 638,84	0,00
OPH DE SETE	2021	P	SETE THAU HABITAT OFFICE PUBLIC DE L'HABITAT	Caisse des Dépôts et Consignations	98 655,00	95 223,75	35,58	A	V	LIVRETA	2,518	V	LIVRETA	2,200	A-1		2 094,92	752,49
OPH DE SETE	2021	P	SETE THAU HABITAT OFFICE PUBLIC DE L'HABITAT	Caisse des Dépôts et Consignations	159 748,00	156 107,08	45,83	A	V	LIVRETA	2,575	V	LIVRETA	2,200	A-1		3 742,96	0,00
OPH DE SETE	2021	P	SETE THAU HABITAT OFFICE PUBLIC DE L'HABITAT	Caisse des Dépôts et Consignations	246 277,00	237 711,44	35,83	A	V	LIVRETA	2,521	V	LIVRETA	2,200	A-1		5 229,65	1 878,47
OPH DE SETE	2021	P	SETE THAU HABITAT OFFICE PUBLIC DE L'HABITAT	Caisse des Dépôts et Consignations	341 202,00	335 743,57	45,83	A	V	LIVRETA	3,349	V	LIVRETA	3,000	A-1		9 671,57	0,00

Désignation du bénéficiaire	Année de mobilisation et profil d'amortissement de l'emprunt (1)		Objet de l'emprunt garanti	Organisme prêteur ou chef de file	Montant initial	Capital restant dû au 01/01/N	Durée résiduelle	Périodicité des remboursements (2)	Taux initial			Taux à la date de vote du budget (6)			Catégorie d'emprunt (7)	ou devises pouvant modifier l'emprunt	cours de l'exercice	
	Année	Profil							Taux (3)	Index (4)	Taux actuariel (5)	Taux (3)	Index (4)	Niveau de taux			En intérêts (8)	En capital
OPH DE SETE	2021	P	SETE THAU HABITAT OFFICE PUBLIC DE L'HABITAT	Caisse des Dépôts et Consignations	635 503,00	618 944,54	35,83	A	V	LIVRETA	3,274	V	LIVRETA	3,000	A-1		21 414,02	0,00
OPH DE SETE	2021	P	SETE THAU HABITAT OFFICE PUBLIC DE L'HABITAT	Caisse des Dépôts et Consignations	190 273,00	183 655,28	35,58	A	V	LIVRETA	2,526	V	LIVRETA	2,200	A-1		4 040,42	1 451,30
OPH DE SETE	2021	P	SETE THAU HABITAT OFFICE PUBLIC DE L'HABITAT	Caisse des Dépôts et Consignations	125 267,00	122 411,96	45,58	A	V	LIVRETA	2,578	V	LIVRETA	2,200	A-1		2 935,05	0,00
OPH DE SETE	2021	P	SETE THAU HABITAT OFFICE PUBLIC DE L'HABITAT	Caisse des Dépôts et Consignations	441 322,00	429 823,06	35,58	A	V	LIVRETA	3,272	V	LIVRETA	3,000	A-1		14 870,87	0,00
OPH DE SETE	2021	P	SETE THAU HABITAT OFFICE PUBLIC DE L'HABITAT	Caisse des Dépôts et Consignations	230 355,00	226 669,86	45,58	A	V	LIVRETA	3,347	V	LIVRETA	3,000	A-1		6 529,54	0,00
OPH DE SETE	2021	P	SETE THAU HABITAT OFFICE PUBLIC DE L'HABITAT	Caisse des Dépôts et Consignations	22 675,00	22 094,79	45,42	A	V	LIVRETA	3,311	V	LIVRETA	3,000	A-1		636,47	0,00
OPH DE SETE	2021	P	SETE THAU HABITAT OFFICE PUBLIC DE L'HABITAT	Caisse des Dépôts et Consignations	48 655,00	46 925,39	35,42	A	V	LIVRETA	3,250	V	LIVRETA	3,000	A-1		1 623,51	0,00
OPH DE SETE	2021	P	SETE THAU HABITAT OFFICE PUBLIC DE L'HABITAT	Caisse des Dépôts et Consignations	170 153,00	164 235,05	35,83	A	V	LIVRETA	2,523	V	LIVRETA	2,200	A-1		3 613,17	1 297,83
OPH DE SETE	2021	P	SETE THAU HABITAT OFFICE PUBLIC DE L'HABITAT	Caisse des Dépôts et Consignations	101 233,00	98 925,74	45,83	A	V	LIVRETA	2,578	V	LIVRETA	2,200	A-1		2 371,93	0,00
OPH DE SETE	2021	P	SETE THAU HABITAT OFFICE PUBLIC DE L'HABITAT	Caisse des Dépôts et Consignations	504 634,00	491 485,42	35,83	A	V	LIVRETA	3,265	V	LIVRETA	3,000	A-1		17 004,24	0,00
OPH DE SETE	2021	P	SETE THAU HABITAT OFFICE PUBLIC DE L'HABITAT	Caisse des Dépôts et Consignations	230 429,00	226 742,68	45,83	A	V	LIVRETA	3,359	V	LIVRETA	3,000	A-1		6 531,64	0,00
OPH DE SETE	2021	C	SETE THAU HABITAT OFFICE PUBLIC DE L'HABITAT	Caisse des Dépôts et Consignations	635 000,00	635 000,00	25,42	A	F	FIXE	0,529	F	FIXE	0,000	A-1		0,00	0,00
OPH DE SETE	2021	P	SETE THAU HABITAT OFFICE PUBLIC DE L'HABITAT	Caisse des Dépôts et Consignations	228 804,00	223 589,19	45,67	A	V	LIVRETA	2,569	V	LIVRETA	2,200	A-1		5 360,96	0,00

Désignation du bénéficiaire	Année de mobilisation et profil d'amortissement de l'emprunt (1)		Objet de l'emprunt garanti	Organisme prêteur ou chef de file	Montant initial	Capital restant dû au 01/01/N	Durée résiduelle	Périodicité des remboursements (2)	Taux initial			Taux à la date de vote du budget (6)			Catégorie d'emprunt (7)	ou devises pouvant modifier l'emprunt	cours de l'exercice	
	Année	Profil							Taux (3)	Index (4)	Taux actuariel (5)	Taux (3)	Index (4)	Niveau de taux			En intérêts (8)	En capital
OPH DE SETE	2021	P	SETE THAU HABITAT OFFICE PUBLIC DE L'HABITAT	Caisse des Dépôts et Consignations	24 291,00	23 446,14	35,67	A	V	LIVRETA	2,514	V	LIVRETA	2,200	A-1		515,82	185,28
OPH DE SETE	2021	P	SETE THAU HABITAT OFFICE PUBLIC DE L'HABITAT	Caisse des Dépôts et Consignations	42 119,00	40 254,75	35,50	A	V	LIVRETA	2,473	V	LIVRETA	2,200	A-1		885,60	318,10
OPH DE SETE	2021	P	SETE THAU HABITAT OFFICE PUBLIC DE L'HABITAT	Caisse des Dépôts et Consignations	41 805,00	40 450,89	45,50	A	V	LIVRETA	2,538	V	LIVRETA	2,200	A-1		969,88	0,00
OPH DE SETE	2021	P	SETE THAU HABITAT OFFICE PUBLIC DE L'HABITAT	Caisse des Dépôts et Consignations	238 236,00	229 767,12	35,50	A	V	LIVRETA	3,221	V	LIVRETA	3,000	A-1		7 949,40	0,00
OPH DE SETE	2021	P	SETE THAU HABITAT OFFICE PUBLIC DE L'HABITAT	Caisse des Dépôts et Consignations	104 473,00	101 799,70	45,50	A	V	LIVRETA	3,302	V	LIVRETA	3,000	A-1		2 932,48	0,00
OPH DE SETE	2021	P	SETE THAU HABITAT OFFICE PUBLIC DE L'HABITAT	Caisse des Dépôts et Consignations	467 908,00	455 716,34	35,92	A	V	LIVRETA	3,321	V	LIVRETA	3,000	A-1		15 766,71	0,00
OPH DE SETE	2021	P	SETE THAU HABITAT OFFICE PUBLIC DE L'HABITAT	Caisse des Dépôts et Consignations	238 901,00	235 079,15	45,92	A	V	LIVRETA	3,371	V	LIVRETA	3,000	A-1		6 771,79	0,00
OPH DE SETE	2021	P	SETE THAU HABITAT OFFICE PUBLIC DE L'HABITAT	Caisse des Dépôts et Consignations	149 807,00	144 596,69	35,92	A	V	LIVRETA	2,567	V	LIVRETA	2,200	A-1		3 181,13	1 142,65
OPH DE SETE	2021	P	SETE THAU HABITAT OFFICE PUBLIC DE L'HABITAT	Caisse des Dépôts et Consignations	102 883,00	100 538,14	45,92	A	V	LIVRETA	2,611	V	LIVRETA	2,200	A-1		2 410,59	0,00
OPH DE SETE	2021	C	SETE THAU HABITAT OFFICE PUBLIC DE L'HABITAT	Caisse des Dépôts et Consignations	195 000,00	195 000,00	35,92	A	F	FIXE	1,504	F	FIXE	1,110	A-1		2 164,50	0,00
OPH DE SETE	2021	C	SETE THAU HABITAT OFFICE PUBLIC DE L'HABITAT	Caisse des Dépôts et Consignations	143 000,00	143 000,00	35,83	A	F	FIXE	0,814	F	FIXE	0,000	A-1		0,00	0,00
OPH DE SETE	2021	C	SETE THAU HABITAT OFFICE PUBLIC DE L'HABITAT	Caisse des Dépôts et Consignations	78 000,00	78 000,00	35,92	A	F	FIXE	0,815	F	FIXE	0,000	A-1		0,00	0,00
OPH DE SETE	2021	C	SETE THAU HABITAT OFFICE PUBLIC DE L'HABITAT	Caisse des Dépôts et Consignations	58 500,00	58 500,00	35,92	A	F	FIXE	0,815	F	FIXE	0,000	A-1		0,00	0,00

Désignation du bénéficiaire	Année de mobilisation et profil d'amortissement de l'emprunt (1)		Objet de l'emprunt garanti	Organisme prêteur ou chef de file	Montant initial	Capital restant dû au 01/01/N	Durée résiduelle	Périodicité des remboursements (2)	Taux initial			Taux à la date de vote du budget (6)			Catégorie d'emprunt (7)	ou devises pouvant modifier l'emprunt	cours de l'exercice	
	Année	Profil							Taux (3)	Index (4)	Taux actuariel (5)	Taux (3)	Index (4)	Niveau de taux			En intérêts (8)	En capital
OPH DE SETE	2021	C	SETE THAU HABITAT OFFICE PUBLIC DE L'HABITAT	Caisse des Dépôts et Consignations	91 000,00	91 000,00	35,92	A	F	FIXE	0,815	F	FIXE	0,000	A-1		0,00	0,00
OPH DE SETE	2023	P	SETE THAU HABITAT OFFICE PUBLIC DE L'HABITAT	Caisse des Dépôts et Consignations	1 879 000,00	1 782 079,76	22,50	A	V	LIVRETA	3,400	V	LIVRETA	3,000	A-1		53 462,39	54 912,83
OPH DE SETE	2022	P	SETE THAU HABITAT OFFICE PUBLIC DE L'HABITAT	Caisse des Dépôts et Consignations	637 216,00	630 435,05	47,00	A	V	LIVRETA	3,514	V	LIVRETA	3,600	A-1		22 695,66	671,44
OPH DE SETE	2023	P	SETE THAU HABITAT OFFICE PUBLIC DE L'HABITAT	Caisse des Dépôts et Consignations	1 065 742,00	1 044 494,05	37,00	A	V	LIVRETA	3,488	V	LIVRETA	3,600	A-1		37 601,79	6 417,13
OPH DE SETE	2022	P	SETE THAU HABITAT OFFICE PUBLIC DE L'HABITAT	Caisse des Dépôts et Consignations	302 984,00	298 242,39	47,00	A	V	LIVRETA	2,730	V	LIVRETA	2,800	A-1		8 350,79	1 072,68
OPH DE SETE	2023	P	SETE THAU HABITAT OFFICE PUBLIC DE L'HABITAT	Caisse des Dépôts et Consignations	320 392,00	312 253,37	37,00	A	V	LIVRETA	2,693	V	LIVRETA	2,800	A-1		8 743,09	2 785,38
OPH DE SETE	2022	C	SETE THAU HABITAT OFFICE PUBLIC DE L'HABITAT	Caisse des Dépôts et Consignations	450 000,00	450 000,00	37,00	A	F	FIXE	3,601	F	FIXE	3,670	A-1		16 515,00	0,00
OPH DE SETE	2024	P	SETE THAU HABITAT OFFICE PUBLIC DE L'HABITAT	Caisse des Dépôts et Consignations	39 699,00	39 699,00	48,00	A	V	LIVRETA	2,600	V	LIVRETA	2,600	A-1		1 032,17	0,00
OPH DE SETE	2024	P	SETE THAU HABITAT OFFICE PUBLIC DE L'HABITAT	Caisse des Dépôts et Consignations	86 092,00	86 092,00	38,00	A	V	LIVRETA	2,600	V	LIVRETA	2,600	A-1		2 238,39	0,00
OPH DE SETE	2024	P	SETE THAU HABITAT OFFICE PUBLIC DE L'HABITAT	Caisse des Dépôts et Consignations	98 423,00	98 423,00	48,00	A	V	LIVRETA	3,600	V	LIVRETA	3,600	A-1		3 543,23	0,00
OPH DE SETE	2024	P	SETE THAU HABITAT OFFICE PUBLIC DE L'HABITAT	Caisse des Dépôts et Consignations	307 947,00	307 947,00	38,00	A	V	LIVRETA	3,600	V	LIVRETA	3,600	A-1		11 086,09	0,00
OPH DE SETE	2023	P	SETE THAU HABITAT OFFICE PUBLIC DE L'HABITAT	Caisse des Dépôts et Consignations	215 021,00	215 021,00	47,67	A	V	LIVRETA	2,731	V	LIVRETA	2,200	A-1		4 730,46	2 567,94
OPH DE SETE	2023	P	SETE THAU HABITAT OFFICE PUBLIC DE L'HABITAT	Caisse des Dépôts et Consignations	304 088,00	304 088,00	37,67	A	V	LIVRETA	2,654	V	LIVRETA	2,200	A-1		6 689,94	5 200,90



Désignation du bénéficiaire	Année de mobilisation et profil d'amortissement de l'emprunt (1)		Objet de l'emprunt garanti	Organisme prêteur ou chef de file	Montant initial	Capital restant dû au 01/01/N	Durée résiduelle	Périodicité des remboursements (2)	Taux initial			Taux à la date de vote du budget (6)			Catégorie d'emprunt (7)	ou devises pouvant modifier l'emprunt	cours de l'exercice	
	Année	Profil							Taux (3)	Index (4)	Taux actuariel (5)	Taux (3)	Index (4)	Niveau de taux			En intérêts (8)	En capital
OPH DE SETE	2023	P	SETE THAU HABITAT OFFICE PUBLIC DE L'HABITAT	Caisse des Dépôts et Consignations	391 163,00	391 163,00	47,67	A	V	LIVRETA	3,450	V	LIVRETA	3,000	A-1		11 734,89	3 746,47
OPH DE SETE	2023	P	SETE THAU HABITAT OFFICE PUBLIC DE L'HABITAT	Caisse des Dépôts et Consignations	873 320,00	873 320,00	37,67	A	V	LIVRETA	3,408	V	LIVRETA	3,000	A-1		26 199,60	12 627,63
OPH DE SETE	2023	P	SETE THAU HABITAT OFFICE PUBLIC DE L'HABITAT	Caisse des Dépôts et Consignations	118 686,00	116 422,85	47,67	A	V	LIVRETA	2,717	V	LIVRETA	2,200	A-1		2 561,30	1 390,41
OPH DE SETE	2023	P	SETE THAU HABITAT OFFICE PUBLIC DE L'HABITAT	Caisse des Dépôts et Consignations	150 308,00	146 078,60	37,67	A	V	LIVRETA	2,653	V	LIVRETA	2,200	A-1		3 213,73	2 498,42
OPH DE SETE	2023	P	SETE THAU HABITAT OFFICE PUBLIC DE L'HABITAT	Caisse des Dépôts et Consignations	249 348,00	245 588,40	47,67	A	V	LIVRETA	3,434	V	LIVRETA	3,000	A-1		7 367,65	2 352,19
OPH DE SETE	2023	P	SETE THAU HABITAT OFFICE PUBLIC DE L'HABITAT	Caisse des Dépôts et Consignations	478 929,00	467 660,49	37,67	A	V	LIVRETA	3,408	V	LIVRETA	3,000	A-1		14 029,81	6 762,06
OPH DE SETE	2024	P	SETE THAU HABITAT OFFICE PUBLIC DE L'HABITAT	Caisse des Dépôts et Consignations	1 256 099,00	1 241 583,19	38,00	A	V	LIVRETA	3,600	V	LIVRETA	3,600	A-1		44 696,99	15 038,38
OPH DE SETE	2024	P	SETE THAU HABITAT OFFICE PUBLIC DE L'HABITAT	Caisse des Dépôts et Consignations	608 291,00	603 786,27	48,00	A	V	LIVRETA	3,600	V	LIVRETA	3,600	A-1		21 736,31	4 666,90
OPH DE SETE	2024	P	SETE THAU HABITAT OFFICE PUBLIC DE L'HABITAT	Caisse des Dépôts et Consignations	601 814,00	593 081,67	38,00	A	V	LIVRETA	2,600	V	LIVRETA	2,600	A-1		15 420,12	8 959,37
OPH DE SETE	2024	P	SETE THAU HABITAT OFFICE PUBLIC DE L'HABITAT	Caisse des Dépôts et Consignations	363 906,00	360 279,28	48,00	A	V	LIVRETA	2,600	V	LIVRETA	2,600	A-1		9 367,26	3 721,02
OPH DE SETE	2024	P	SETE THAU HABITAT OFFICE PUBLIC DE L'HABITAT	Caisse des Dépôts et Consignations	33 901,00	33 563,14	48,00	A	V	LIVRETA	2,600	V	LIVRETA	2,600	A-1		872,64	346,65
OPH DE SETE	2024	P	SETE THAU HABITAT OFFICE PUBLIC DE L'HABITAT	Caisse des Dépôts et Consignations	54 265,00	53 477,61	38,00	A	V	LIVRETA	2,600	V	LIVRETA	2,600	A-1		1 390,42	807,86
OPH DE SETE	2024	P	SETE THAU HABITAT OFFICE PUBLIC DE L'HABITAT	Caisse des Dépôts et Consignations	67 005,00	66 508,79	48,00	A	V	LIVRETA	3,600	V	LIVRETA	3,600	A-1		2 394,32	514,07

Désignation du bénéficiaire	Année de mobilisation et profil d'amortissement de l'emprunt (1)		Objet de l'emprunt garanti	Organisme prêteur ou chef de file	Montant initial	Capital restant dû au 01/01/N	Durée résiduelle	Périodicité des remboursements (2)	Taux initial			Taux à la date de vote du budget (6)			Catégorie d'emprunt (7)	ou devises pouvant modifier l'emprunt	cours de l'exercice	
	Année	Profil							Taux (3)	Index (4)	Taux actuariel (5)	Taux (3)	Index (4)	Niveau de taux			En intérêts (8)	En capital
OPH DE SETE	2024	P	SETE THAU HABITAT OFFICE PUBLIC DE L'HABITAT	Caisse des Dépôts et Consignations	143 329,00	141 672,65	38,00	A	V	LIVRETA	3,600	V	LIVRETA	3,600	A-1		5 100,22	1 715,98
OPH DE SETE	2024	P	SETE THAU HABITAT OFFICE PUBLIC DE L'HABITAT	Caisse des Dépôts et Consignations	96 047,00	96 047,00	48,00	A	V	LIVRETA	2,600	V	LIVRETA	2,600	A-1		2 497,22	0,00
OPH DE SETE	2024	P	SETE THAU HABITAT OFFICE PUBLIC DE L'HABITAT	Caisse des Dépôts et Consignations	266 511,00	266 511,00	38,00	A	V	LIVRETA	2,600	V	LIVRETA	2,600	A-1		6 929,29	0,00
OPH DE SETE	2024	P	SETE THAU HABITAT OFFICE PUBLIC DE L'HABITAT	Caisse des Dépôts et Consignations	200 102,00	200 102,00	48,00	A	V	LIVRETA	3,600	V	LIVRETA	3,600	A-1		7 203,67	0,00
OPH DE SETE	2024	P	SETE THAU HABITAT OFFICE PUBLIC DE L'HABITAT	Caisse des Dépôts et Consignations	740 494,00	740 494,00	38,00	A	V	LIVRETA	3,600	V	LIVRETA	3,600	A-1		26 657,78	0,00
OPH DE SETE	2023	P	Rés. Ora - Vefa 5 Lgts Bds Gragent - Sète	Caisse des Dépôts et Consignations	96 193,00	96 193,00	37,17	A	V	LIVRETA	2,730	V	LIVRETA	2,800	A-1		2 693,40	1 451,29
OPH DE SETE	2023	P	Rés. Ora - Vefa 5 Lgts Bds Gragent - Sète	Caisse des Dépôts et Consignations	124 602,00	124 602,00	47,17	A	V	LIVRETA	3,513	V	LIVRETA	3,600	A-1		4 485,67	1 005,54
OPH DE SETE	2023	P	Rés. Ora - Vefa 5 Lgts Bds Gragent - Sète	Caisse des Dépôts et Consignations	75 000,00	73 371,23	37,17	A	F	FIXE	3,853	F	FIXE	3,950	A-1		2 898,16	862,95
OPH DE SETE	2023	P	Enclos Guillaume d'Almeras - 6 lgts en Vefa - Mireval	Caisse des Dépôts et Consignations	172 445,00	172 445,00	37,42	A	V	LIVRETA	3,466	V	LIVRETA	3,600	A-1		6 208,02	2 190,42
OPH DE SETE	2023	P	Rés. Ora - Vefa 5 Lgts Bds Gragent - Sète	Caisse des Dépôts et Consignations	187 693,00	187 693,00	37,17	A	V	LIVRETA	3,421	V	LIVRETA	3,600	A-1		6 756,95	2 384,10
OPH DE SETE	2023	P	Rés. Ora - Vefa 5 Lgts Bds Gragent - Sète	Caisse des Dépôts et Consignations	76 566,00	76 566,00	47,17	A	V	LIVRETA	2,756	V	LIVRETA	2,800	A-1		2 143,85	775,58
OPH HERAULT HABITAT	2006	P	Construction de 4 logements - Le clos du Belvédère	Caisse des Dépôts et Consignations	74 990,00	47 656,97	20,83	A	V	LIVRETA	2,442	V	LIVRETA	3,500	A-1		1 668,00	1 506,21
OPH HERAULT HABITAT	2006	P	Acquisition foncière pour la construction de 4 logements - Le Clos du Belvédère	Caisse des Dépôts et Consignations	19 779,50	14 733,83	30,83	A	V	LIVRETA	2,294	V	LIVRETA	3,500	A-1		515,69	247,48



Désignation du bénéficiaire	Année de mobilisation et profil d'amortissement de l'emprunt (1)		Objet de l'emprunt garanti	Organisme prêteur ou chef de file	Montant initial	Capital restant dû au 01/01/N	Durée résiduelle	Périodicité des remboursements (2)	Taux initial			Taux à la date de vote du budget (6)			Catégorie d'emprunt (7)	ou devises pouvant modifier l'emprunt	cours de l'exercice	
	Année	Profil							Taux (3)	Index (4)	Taux actuariel (5)	Taux (3)	Index (4)	Niveau de taux			En intérêts (8)	En capital
OPH HERAULT HABITAT	2006	P	Acquisition foncière pour la construction d'un logement - Le hameau de la Pinède	Caisse des Dépôts et Consignations	5 977,25	4 452,48	30,83	A	V	LIVRETA	2,294	V	LIVRETA	3,500	A-1		155,84	74,79
OPH HERAULT HABITAT	2007	P	Acquisition foncière pour la construction de 12 logements - Lotissement Saint Atoine	Caisse des Dépôts et Consignations	67 613,50	44 458,84	31,92	A	V	LIVRETA	1,832	V	LIVRETA	3,800	A-1		1 713,35	735,02
OPH HERAULT HABITAT	2007	P	Construction de 2 logements - Lotissement Saint Atoine	Caisse des Dépôts et Consignations	32 052,75	16 919,19	21,92	A	V	LIVRETA	0,732	V	LIVRETA	2,800	A-1		473,74	566,74
OPH HERAULT HABITAT	2007	P	Acquisition foncière pour la construction de 2 logements - Lotissement Saint Atoine	Caisse des Dépôts et Consignations	11 269,00	6 919,28	31,92	A	V	LIVRETA	0,909	V	LIVRETA	2,800	A-1		193,74	136,46
OPH HERAULT HABITAT	2008	P	Acquisition foncière pour la construction de 8 logements - Rue des Jardins de l'Abbaye	Caisse des Dépôts et Consignations	23 509,00	18 211,75	32,58	A	V	LIVRETA	2,396	V	LIVRETA	3,800	A-1		692,05	285,52
OPH HERAULT HABITAT	2008	P	Construction de 2 logements - Rue des Jardins de l'Abbaye	Caisse des Dépôts et Consignations	22 685,50	14 421,26	22,58	A	V	LIVRETA	1,423	V	LIVRETA	2,800	A-1		403,80	455,08
OPH HERAULT HABITAT	2008	P	Acquisition foncière pour la construction de 2 logements - Rue des Jardins de l'Abbaye	Caisse des Dépôts et Consignations	5 731,25	4 167,29	32,58	A	V	LIVRETA	1,474	V	LIVRETA	2,800	A-1		116,69	78,44
OPH HERAULT HABITAT	2010	P	Acquisition amélioration d'un logement - place du Jeu de Ballon	Caisse des Dépôts et Consignations	19 188,00	13 415,72	24,08	A	V	LIVRETA	1,326	V	LIVRETA	2,800	A-1		375,64	247,91
OPH HERAULT HABITAT	2010	P	Construction de 2 logements - Impasse des quatre vents (Foncier)	Caisse des Dépôts et Consignations	9 712,50	7 980,87	34,08	A	V	LIVRETA	2,174	V	LIVRETA	3,600	A-1		287,31	29,84
OPH HERAULT HABITAT	2010	P	Construction de 2 logements - Impasse des quatre vents	Caisse des Dépôts et Consignations	34 856,50	24 370,69	24,08	A	V	LIVRETA	1,326	V	LIVRETA	2,800	A-1		682,38	450,35
OPH HERAULT HABITAT	2010	P	Construction de 2 logements - Impasse des quatre vents (Foncier)	Caisse des Dépôts et Consignations	9 712,50	7 599,12	34,08	A	V	LIVRETA	1,391	V	LIVRETA	2,800	A-1		212,78	52,32
OPH HERAULT HABITAT	2011	P	Construction de 3 logements - Avenue de Fontegeires (Foncier)	Caisse des Dépôts et Consignations	26 335,25	21 678,78	35,08	A	V	LIVRETA	2,185	V	LIVRETA	3,600	A-1		780,44	129,60



Désignation du bénéficiaire	Année de mobilisation et profil d'amortissement de l'emprunt (1)		Objet de l'emprunt garanti	Organisme prêteur ou chef de file	Montant initial	Capital restant dû au 01/01/N	Durée résiduelle	Périodicité des remboursements (2)	Taux initial			Taux à la date de vote du budget (6)			Catégorie d'emprunt (7)	ou devises pouvant modifier l'emprunt	cours de l'exercice	
	Année	Profil							Taux (3)	Index (4)	Taux actuariel (5)	Taux (3)	Index (4)	Niveau de taux			En intérêts (8)	En capital
OPH HERAULT HABITAT	2011	P	Construction d'un logement - Avenue de Fontegeires	Caisse des Dépôts et Consignations	15 558,25	11 072,08	25,08	A	V	LIVRETA	1,341	V	LIVRETA	2,800	A-1		310,02	217,05
OPH HERAULT HABITAT	2011	P	Construction d'un logement - Avenue de Fontegeires (Foncier)	Caisse des Dépôts et Consignations	9 966,75	7 846,68	35,08	A	V	LIVRETA	1,405	V	LIVRETA	2,800	A-1		219,71	69,86
OPH HERAULT HABITAT	2011	P	Construction de 38 logements - ZAC Bas Fourneaux AP664 lot 9	Caisse des Dépôts et Consignations	700 181,50	515 819,99	25,75	A	V	LIVRETA	1,838	V	LIVRETA	3,400	A-1		17 537,88	9 623,14
OPH HERAULT HABITAT	2011	P	Construction de 38 logements - ZAC Bas Fourneaux AP664 lot 9 (Foncier)	Caisse des Dépôts et Consignations	188 142,75	154 633,00	35,75	A	V	LIVRETA	2,104	V	LIVRETA	3,600	A-1		5 566,79	1 164,65
OPH HERAULT HABITAT	2011	P	Construction de 17 logements - ZAC Bas Fourneaux AP664 lot 9	Caisse des Dépôts et Consignations	291 529,25	204 719,41	25,75	A	V	LIVRETA	1,133	V	LIVRETA	2,600	A-1		5 322,71	4 459,37
OPH HERAULT HABITAT	2011	P	Construction de 17 logements - ZAC Bas Fourneaux AP664 lot 9 (Foncier)	Caisse des Dépôts et Consignations	78 335,50	61 599,81	35,75	A	V	LIVRETA	1,395	V	LIVRETA	2,800	A-1		1 724,80	637,99
OPH HERAULT HABITAT	2014	P	Construction de 31 logements collectifs - Domaine les Vignés (Foncier)	Caisse des Dépôts et Consignations	121 753,25	104 268,96	38,33	A	V	LIVRETA	2,160	V	LIVRETA	3,600	A-1		3 753,68	742,30
OPH HERAULT HABITAT	2014	P	Construction de 13 logements collectifs - Domaine les Vignés	Caisse des Dépôts et Consignations	196 819,75	151 352,88	28,33	A	V	LIVRETA	1,305	V	LIVRETA	2,800	A-1		4 237,88	2 788,42
OPH HERAULT HABITAT	2014	P	Construction de 13 logements collectifs - Domaine les Vignés (Foncier)	Caisse des Dépôts et Consignations	49 575,75	40 975,34	38,33	A	V	LIVRETA	1,381	V	LIVRETA	2,800	A-1		1 147,31	400,19
OPH HERAULT HABITAT	2014	P	Construction de 18 logements - Résidence La Devinière (Foncier)	Caisse des Dépôts et Consignations	77 758,25	66 591,84	38,33	A	V	LIVRETA	2,160	V	LIVRETA	3,600	A-1		2 397,31	474,08
OPH HERAULT HABITAT	2014	P	Construction de 10 logements - Résidence La Devinière	Caisse des Dépôts et Consignations	143 054,25	110 007,62	28,33	A	V	LIVRETA	1,305	V	LIVRETA	2,800	A-1		3 080,21	2 026,70
OPH HERAULT HABITAT	2014	P	Construction de 10 logements - Résidence La Devinière (Foncier)	Caisse des Dépôts et Consignations	40 574,25	33 535,42	38,33	A	V	LIVRETA	1,381	V	LIVRETA	2,800	A-1		938,99	327,53



Désignation du bénéficiaire	Année de mobilisation et profil d'amortissement de l'emprunt (1)		Objet de l'emprunt garanti	Organisme prêteur ou chef de file	Montant initial	Capital restant dû au 01/01/N	Durée résiduelle	Périodicité des remboursements (2)	Taux initial			Taux à la date de vote du budget (6)			Catégorie d'emprunt (7)	ou devises pouvant modifier l'emprunt	cours de l'exercice	
	Année	Profil							Taux (3)	Index (4)	Taux actuariel (5)	Taux (3)	Index (4)	Niveau de taux			En intérêts (8)	En capital
OPH HERAULT HABITAT	2015	P	Construction de 6 logements - Place de la République (Foncier)	Caisse des Dépôts et Consignations	14 700,50	12 622,76	35,50	A	V	LIVRETA	2,155	V	LIVRETA	3,600	A-1		454,42	75,46
OPH HERAULT HABITAT	2015	P	Construction de 6 logements - Place de la République	Caisse des Dépôts et Consignations	41 653,75	33 164,25	29,50	A	V	LIVRETA	1,328	V	LIVRETA	2,800	A-1		928,60	479,26
OPH HERAULT HABITAT	2015	P	Construction de 2 logements - Place de la République (Foncier)	Caisse des Dépôts et Consignations	5 009,00	4 159,99	35,50	A	V	LIVRETA	1,376	V	LIVRETA	2,800	A-1		116,48	37,04
PROMOLOGIS	2024	P	Marseillan Vefa 18 I Av Indut	Caisse des Dépôts et Consignations	102 208,00	102 208,00	78,92	A	V	LIVRETA	1,965	V	LIVRETA	1,930	A-1		1 972,62	0,00
PROMOLOGIS	2024	P	Marseillan Vefa 18 I Av Indut	Caisse des Dépôts et Consignations	128 131,50	128 131,50	38,92	A	V	LIVRETA	1,946	V	LIVRETA	1,930	A-1		2 507,29	0,00
PROMOLOGIS	2021	P	PROMOLOGIS S.A. D' HABITATION LOYER MODERE	Caisse des Dépôts et Consignations	112 500,00	102 478,62	35,17	A	F	FIXE	0,602	F	FIXE	0,630	A-1		645,62	2 544,93
PROMOLOGIS	2024	P	Marseillan Vefa 18 I Av Indut	Caisse des Dépôts et Consignations	176 536,00	176 536,00	78,92	A	V	LIVRETA	1,965	V	LIVRETA	1,930	A-1		3 407,15	0,00
PROMOLOGIS	2016	P	Contrat CDC n° 5088739	Caisse des Dépôts et Consignations	367 259,25	342 336,11	50,42	A	V	LIVRETA	2,763	V	LIVRETA	2,760	A-1		9 448,48	2 210,49
PROMOLOGIS	2016	P	Contrat CDC n° 5088740	Caisse des Dépôts et Consignations	691 716,00	544 087,89	30,42	A	V	LIVRETA	1,399	V	LIVRETA	2,200	A-1		11 969,93	10 457,36
PROMOLOGIS	2016	P	Contrat CDC n° 5088741	Caisse des Dépôts et Consignations	1 749 963,00	1 452 373,55	30,42	A	V	LIVRETA	2,751	V	LIVRETA	3,000	A-1		43 571,21	21 123,58
PROMOLOGIS	2016	P	Contrat CDC n° 5088742	Caisse des Dépôts et Consignations	997 800,00	930 086,75	50,42	A	V	LIVRETA	2,725	V	LIVRETA	2,760	A-1		25 670,39	6 005,65
PROMOLOGIS	2019	C	Mèze Rue Méditerranée 12 lgts	Caisse des Dépôts et Consignations	42 000,00	42 000,00	53,83	A	V	LIVRETA	2,887	V	LIVRETA	0,610	A-1		256,20	0,00
PROMOLOGIS	2019	C	Mèze Rue Méditerranée 12 lgts	Caisse des Dépôts et Consignations	39 000,00	39 000,00	33,83	A	V	LIVRETA	1,096	V	LIVRETA	0,000	A-1		0,00	0,00



Désignation du bénéficiaire	Année de mobilisation et profil d'amortissement de l'emprunt (1)		Objet de l'emprunt garanti	Organisme prêteur ou chef de file	Montant initial	Capital restant dû au 01/01/N	Durée résiduelle	Périodicité des remboursements (2)	Taux initial			Taux à la date de vote du budget (6)			Catégorie d'emprunt (7)	ou devises pouvant modifier l'emprunt	cours de l'exercice	
	Année	Profil							Taux (3)	Index (4)	Taux actuariel (5)	Taux (3)	Index (4)	Niveau de taux			En intérêts (8)	En capital
PROMOLOGIS	2019	P	Opération Mèze/Marinéo 12 logts Vefa - Rue Méditerranée Mèze	Caisse des Dépôts et Consignations	108 623,00	103 093,02	34,83	A	V	LIVRETA	2,977	V	LIVRETA	3,000	A-1		3 165,02	613,51
PROMOLOGIS	2019	P	Opération Mèze/Marinéo 12 logts Vefa - Rue Méditerranée Mèze	Caisse des Dépôts et Consignations	95 867,50	93 078,96	54,83	A	V	LIVRETA	2,868	V	LIVRETA	2,730	A-1		2 331,64	0,00
PROMOLOGIS	2019	P	Opération Mèze/Marinéo 12 logts Vefa - Rue Méditerranée Mèze	Caisse des Dépôts et Consignations	55 671,50	51 977,78	34,83	A	V	LIVRETA	2,248	V	LIVRETA	2,200	A-1		1 143,51	520,02
PROMOLOGIS	2019	P	Opération Mèze/Marinéo 12 logts Vefa - Rue Méditerranée Mèze	Caisse des Dépôts et Consignations	49 134,00	47 704,82	54,83	A	V	LIVRETA	2,868	V	LIVRETA	2,730	A-1		1 195,02	0,00
PROMOLOGIS	2020	P	PROMOLOGIS S.A. D' HABITATION LOYER MODERE	Caisse des Dépôts et Consignations	364 946,00	356 298,32	55,08	A	V	LIVRETA	3,022	V	LIVRETA	2,770	A-1		8 906,36	0,00
PROMOLOGIS	2020	P	PROMOLOGIS S.A. D' HABITATION LOYER MODERE	Caisse des Dépôts et Consignations	475 026,50	456 832,76	35,08	A	V	LIVRETA	3,094	V	LIVRETA	3,000	A-1		14 719,15	1 684,37
PROMOLOGIS	2020	P	PROMOLOGIS S.A. D' HABITATION LOYER MODERE	Caisse des Dépôts et Consignations	149 414,50	145 874,01	55,08	A	V	LIVRETA	3,022	V	LIVRETA	2,770	A-1		3 646,40	0,00
PROMOLOGIS	2020	P	PROMOLOGIS S.A. D' HABITATION LOYER MODERE	Caisse des Dépôts et Consignations	194 483,00	184 902,31	35,08	A	V	LIVRETA	2,358	V	LIVRETA	2,200	A-1		4 067,85	1 700,78
PROMOLOGIS	2020	C	PROMOLOGIS S.A. D' HABITATION LOYER MODERE	Caisse des Dépôts et Consignations	97 500,00	97 500,00	34,08	A	F	FIXE	0,815	F	FIXE	0,000	A-1		0,00	0,00
PROMOLOGIS	2020	C	PROMOLOGIS S.A. D' HABITATION LOYER MODERE	Caisse des Dépôts et Consignations	105 000,00	105 000,00	54,08	A	F	FIXE	1,636	F	FIXE	1,010	A-1		1 060,50	0,00
PROMOLOGIS	2021	P	PROMOLOGIS S.A. D' HABITATION LOYER MODERE	Caisse des Dépôts et Consignations	185 736,50	185 011,62	76,25	A	V	LIVRETA	3,183	V	LIVRETA	2,740	A-1		3 438,68	0,00
PROMOLOGIS	2021	P	PROMOLOGIS S.A. D' HABITATION LOYER MODERE	Caisse des Dépôts et Consignations	87 750,00	87 407,53	76,25	A	V	LIVRETA	3,183	V	LIVRETA	2,740	A-1		1 624,58	0,00
PROMOLOGIS	2021	C	Garantie	Caisse des Dépôts et Consignations	277 500,00	277 500,00	56,00	A	V		1,642	V	MULTIPERIODES	1,020	A-1		2 830,50	0,00

Désignation du bénéficiaire	Année de mobilisation et profil d'amortissement de l'emprunt (1)		Objet de l'emprunt garanti	Organisme prêteur ou chef de file	Montant initial	Capital restant dû au 01/01/N	Durée résiduelle	Périodicité des remboursements (2)	Taux initial			Taux à la date de vote du budget (6)			Catégorie d'emprunt (7)	ou devises pouvant modifier l'emprunt	cours de l'exercice	
	Année	Profil							Taux (3)	Index (4)	Taux actuariel (5)	Taux (3)	Index (4)	Niveau de taux			En intérêts (8)	En capital
PROMOLOGIS	2023	P	PROMOLOGIS S.A. D' HABITATION LOYER MODERE	Caisse des Dépôts et Consignations	452 105,00	452 105,00	37,50	A	V	INFRXT	0,000	V	INFRXT	1,270	A-1		5 741,74	9 840,75
PROMOLOGIS	2023	P	PROMOLOGIS S.A. D' HABITATION LOYER MODERE	Caisse des Dépôts et Consignations	174 254,50	174 254,50	37,50	A	V	LIVRETA	2,554	V	LIVRETA	2,200	A-1		3 990,96	964,32
PROMOLOGIS	2023	P	PROMOLOGIS S.A. D' HABITATION LOYER MODERE	Caisse des Dépôts et Consignations	358 290,50	358 290,50	77,50	A	V	LIVRETA	3,232	V	LIVRETA	2,770	A-1		6 671,48	0,00
PROMOLOGIS	2023	P	PROMOLOGIS S.A. D' HABITATION LOYER MODERE	Caisse des Dépôts et Consignations	190 988,00	190 988,00	77,50	A	V	LIVRETA	3,232	V	LIVRETA	2,770	A-1		3 556,26	0,00
PROMOLOGIS	2021	C	Garantie	Caisse des Dépôts et Consignations	120 250,00	120 250,00	36,00	A	V		0,816	V	MULTIPERIODES	0,000	A-1		0,00	0,00
PROMOLOGIS	2021	P	Promologis	Caisse des Dépôts et Consignations	67 500,00	61 957,65	35,50	A	F	FIXE	1,013	F	FIXE	1,060	A-1		656,75	1 422,50
PROMOLOGIS	2021	P	Promologis	Caisse des Dépôts et Consignations	97 812,00	96 578,50	75,50	A	V	LIVRETA	2,302	V	LIVRETA	2,770	A-1		1 830,32	0,00
PROMOLOGIS	2021	P	Promologis	Caisse des Dépôts et Consignations	160 054,00	154 364,35	35,50	A	V	LIVRETA	2,465	V	LIVRETA	3,000	A-1		5 340,65	0,00
PROMOLOGIS	2021	P	Promologis	Caisse des Dépôts et Consignations	43 327,50	41 409,75	35,50	A	V	LIVRETA	1,662	V	LIVRETA	2,200	A-1		911,02	327,23
PROMOLOGIS	2021	P	Promologis	Caisse des Dépôts et Consignations	39 962,50	39 458,54	75,50	A	V	LIVRETA	2,302	V	LIVRETA	2,770	A-1		747,81	0,00
PROMOLOGIS	2022	P	PROMOLOGIS S.A. D' HABITATION LOYER MODERE	Caisse des Dépôts et Consignations	77 800,50	76 354,12	36,42	A	V	LIVRETA	3,373	V	LIVRETA	2,930	A-1		2 237,18	518,19
PROMOLOGIS	2022	P	PROMOLOGIS S.A. D' HABITATION LOYER MODERE	Caisse des Dépôts et Consignations	79 627,50	79 037,18	76,42	A	V	LIVRETA	3,083	V	LIVRETA	2,630	A-1		1 654,96	0,00
PROMOLOGIS	2022	P	PROMOLOGIS S.A. D' HABITATION LOYER MODERE	Caisse des Dépôts et Consignations	50 971,50	49 597,54	36,42	A	V	LIVRETA	2,673	V	LIVRETA	2,200	A-1		1 091,15	484,39



Désignation du bénéficiaire	Année de mobilisation et profil d'amortissement de l'emprunt (1)		Objet de l'emprunt garanti	Organisme prêteur ou chef de file	Montant initial	Capital restant dû au 01/01/N	Durée résiduelle	Périodicité des remboursements (2)	Taux initial			Taux à la date de vote du budget (6)			Catégorie d'emprunt (7)	ou devises pouvant modifier l'emprunt	cours de l'exercice	
	Année	Profil							Taux (3)	Index (4)	Taux actuariel (5)	Taux (3)	Index (4)	Niveau de taux			En intérêts (8)	En capital
PROMOLOGIS	2022	P	PROMOLOGIS S.A. D' HABITATION LOYER MODERE	Caisse des Dépôts et Consignations	69 867,50	69 349,54	76,42	A	V	LIVRETA	3,083	V	LIVRETA	2,630	A-1		1 452,11	0,00
PROMOLOGIS	2022	C	PROMOLOGIS S.A. D' HABITATION LOYER MODERE	Caisse des Dépôts et Consignations	45 000,00	45 000,00	36,42	A	F	FIXE	1,560	F	FIXE	1,480	A-1		666,00	0,00
PROMOLOGIS	2023	P	PROMOLOGIS S.A. D' HABITATION LOYER MODERE	Caisse des Dépôts et Consignations	453 837,00	446 275,48	37,92	A	V	LIVRETA	3,418	V	LIVRETA	3,000	A-1		13 388,27	6 698,18
PROMOLOGIS	2023	P	PROMOLOGIS S.A. D' HABITATION LOYER MODERE	Caisse des Dépôts et Consignations	255 981,00	255 981,00	77,92	A	V	LIVRETA	3,164	V	LIVRETA	2,670	A-1		7 568,39	464,21
PROMOLOGIS	2023	P	PROMOLOGIS S.A. D' HABITATION LOYER MODERE	Caisse des Dépôts et Consignations	171 598,50	167 631,70	37,92	A	V	LIVRETA	2,477	V	LIVRETA	2,000	A-1		3 352,64	3 077,45
PROMOLOGIS	2023	P	PROMOLOGIS S.A. D' HABITATION LOYER MODERE	Caisse des Dépôts et Consignations	125 488,50	125 488,50	77,92	A	V	LIVRETA	3,164	V	LIVRETA	2,670	A-1		3 710,22	227,57
PROMOLOGIS	2024	P	Marseillan Vefa 18 l Av Indut	Caisse des Dépôts et Consignations	289 585,00	289 585,00	38,92	A	V	LIVRETA	1,984	V	LIVRETA	1,930	A-1		5 666,62	0,00
PROMOLOGIS	2018	P	Prêt Promologis	Caisse des Dépôts et Consignations	245 392,83	219 913,33	37,00	A	V	LIVRETA	2,299	V	LIVRETA	3,600	A-1		7 916,88	1 351,10
PROMOLOGIS	2018	P	Prêt Promologis	Caisse des Dépôts et Consignations	416 498,96	345 761,36	27,00	A	V	LIVRETA	1,450	V	LIVRETA	2,800	A-1		9 681,32	6 303,46
PROMOLOGIS	2018	P	Prêt Promologis	Caisse des Dépôts et Consignations	278 299,00	250 788,31	32,58	A	V	LIVRETA	1,542	V	LIVRETA	2,200	A-1		5 517,35	2 311,47
PROMOLOGIS	2018	P	Prêt Promologis	Caisse des Dépôts et Consignations	418 872,50	401 474,41	52,58	A	V	LIVRETA	2,161	V	LIVRETA	2,770	A-1		9 323,82	0,00
PROMOLOGIS	2018	P	Prêt Promologis	Caisse des Dépôts et Consignations	612 252,45	520 687,13	27,00	A	V	LIVRETA	2,280	V	LIVRETA	3,600	A-1		18 744,74	7 922,19
PROMOLOGIS	2018	P	Prêt Promologis	Caisse des Dépôts et Consignations	167 073,96	146 314,44	37,00	A	V	LIVRETA	1,515	V	LIVRETA	2,800	A-1		4 096,81	1 305,16



Désignation du bénéficiaire	Année de mobilisation et profil d'amortissement de l'emprunt (1)		Objet de l'emprunt garanti	Organisme prêteur ou chef de file	Montant initial	Capital restant dû au 01/01/N	Durée résiduelle	Périodicité des remboursements (2)	Taux initial			Taux à la date de vote du budget (6)			Catégorie d'emprunt (7)	ou devises pouvant modifier l'emprunt	cours de l'exercice	
	Année	Profil							Taux (3)	Index (4)	Taux actuariel (5)	Taux (3)	Index (4)	Niveau de taux			En intérêts (8)	En capital
PROMOLOGIS	2018	P	Prêt Promologis	Caisse des Dépôts et Consignations	173 683,00	166 468,99	52,58	A	V	LIVRETA	2,161	V	LIVRETA	2,770	A-1		3 866,07	0,00
PROMOLOGIS	2018	P	Prêt Promologis	Caisse des Dépôts et Consignations	671 175,50	618 751,93	32,58	A	V	LIVRETA	2,330	V	LIVRETA	3,000	A-1		20 522,27	1 573,07
Patrimoine SA Languedocienne HLM	2019	P	VEFA Quai Toulon Marseillan	Caisse des Dépôts et Consignations	120 250,00	120 250,00	33,33	A	V	FIXE	0,827	V	FIXE	0,000	A-1		0,00	0,00
Patrimoine SA Languedocienne HLM	2020	P	PATRIMOINE LANGUEDOCIENNE SOCIETE ANONYME D'HABITATIONS A LOYER MODERE	Caisse des Dépôts et Consignations	127 500,00	111 729,61	25,92	A	F	FIXE	0,533	F	FIXE	0,570	A-1		636,86	3 998,94
Patrimoine SA Languedocienne HLM	2021	P	VEFA Quai Toulon Marseillan	Caisse des Dépôts et Consignations	373 000,00	364 329,68	55,33	A	V	LIVRETA	3,143	V	LIVRETA	2,830	A-1		9 250,09	0,00
Patrimoine SA Languedocienne HLM	2021	P	VEFA Quai Toulon Marseillan	Caisse des Dépôts et Consignations	534 400,00	513 932,23	35,33	A	V	LIVRETA	3,222	V	LIVRETA	3,000	A-1		16 558,90	1 894,90
Patrimoine SA Languedocienne HLM	2021	P	VEFA Quai Toulon Marseillan	Caisse des Dépôts et Consignations	243 800,00	231 789,84	35,33	A	V	LIVRETA	2,440	V	LIVRETA	2,200	A-1		5 099,38	2 132,06
Patrimoine SA Languedocienne HLM	2021	P	VEFA Quai Toulon Marseillan	Caisse des Dépôts et Consignations	170 000,00	166 048,38	55,33	A	V	LIVRETA	3,142	V	LIVRETA	2,830	A-1		4 215,86	0,00
Patrimoine SA Languedocienne HLM	2019	C	VEFA Quai Toulon Marseillan	Caisse des Dépôts et Consignations	129 500,00	129 500,00	53,33	A	V		1,994	V	MULTIPERIODES	1,600	A-1		2 072,00	0,00
Patrimoine SA Languedocienne HLM	2022	P	Opération 856 - Ecrin Bleu - Véfa 18 lgts Imp. Fauvette - Balaruc	Caisse des Dépôts et Consignations	351 500,00	349 567,60	37,00	A	V	LIVRETA	3,338	V	LIVRETA	3,600	A-1		11 625,73	0,00
Patrimoine SA Languedocienne HLM	2022	P	Opération 856 - Ecrin Bleu - Véfa 18 lgts Imp. Fauvette - Balaruc	Caisse des Dépôts et Consignations	253 400,00	253 400,00	57,00	A	V	LIVRETA	3,182	V	LIVRETA	3,370	A-1		5 796,92	0,00
Patrimoine SA Languedocienne HLM	2022	P	Opération 856 - Ecrin Bleu - Véfa 18 lgts Imp. Fauvette - Balaruc	Caisse des Dépôts et Consignations	145 550,00	144 245,18	37,00	A	V	LIVRETA	2,741	V	LIVRETA	2,800	A-1		4 055,64	67,17

Désignation du bénéficiaire	Année de mobilisation et profil d'amortissement de l'emprunt (1)		Objet de l'emprunt garanti	Organisme prêteur ou chef de file	Montant initial	Capital restant dû au 01/01/N	Durée résiduelle	Périodicité des remboursements (2)	Taux initial			Taux à la date de vote du budget (6)			Catégorie d'emprunt (7)	ou devises pouvant modifier l'emprunt	cours de l'exercice	
	Année	Profil							Taux (3)	Index (4)	Taux actuariel (5)	Taux (3)	Index (4)	Niveau de taux			En intérêts (8)	En capital
Patrimoine SA Languedocienne HLM	2022	P	Opération 856 - Ecrin Bleu - Véfa 18 lgts Imp. Fauvette - Balaruc	Caisse des Dépôts et Consignations	104 950,00	104 950,00	57,00	A	V	LIVRETA	3,182	V	LIVRETA	3,370	A-1		2 400,89	0,00
Patrimoine SA Languedocienne HLM	2021	C	Opération 856 - Ecrin Bleu - Véfa 18 lgts Imp. Fauvette - Balaruc	Caisse des Dépôts et Consignations	63 000,00	63 000,00	55,00	A	V		1,455	V	MULTIPERIODES	1,680	A-1		1 058,40	0,00
Patrimoine SA Languedocienne HLM	2021	C	Opération 856 - Ecrin Bleu - Véfa 18 lgts Imp. Fauvette - Balaruc	Caisse des Dépôts et Consignations	58 500,00	58 500,00	35,00	A	V		0,369	V	MULTIPERIODES	0,000	A-1		0,00	0,00
Patrimoine SA Languedocienne HLM	2020	P	PATRIMOINE LANGUEDOCIENNE SOCIETE ANONYME D'HABITATIONS A LOYER MODERE	Caisse des Dépôts et Consignations	249 414,00	245 625,25	36,17	A	V	LIVRETA	3,181	V	LIVRETA	3,000	A-1		8 322,39	0,00
Patrimoine SA Languedocienne HLM	2020	P	PATRIMOINE LANGUEDOCIENNE SOCIETE ANONYME D'HABITATIONS A LOYER MODERE	Caisse des Dépôts et Consignations	203 882,00	202 260,85	56,17	A	V	LIVRETA	3,069	V	LIVRETA	2,750	A-1		4 679,62	0,00
Patrimoine SA Languedocienne HLM	2020	P	PATRIMOINE LANGUEDOCIENNE SOCIETE ANONYME D'HABITATIONS A LOYER MODERE	Caisse des Dépôts et Consignations	69 823,00	68 485,42	36,17	A	V	LIVRETA	2,449	V	LIVRETA	2,200	A-1		1 506,68	488,78
Patrimoine SA Languedocienne HLM	2020	P	PATRIMOINE LANGUEDOCIENNE SOCIETE ANONYME D'HABITATIONS A LOYER MODERE	Caisse des Dépôts et Consignations	93 005,50	92 265,98	56,17	A	V	LIVRETA	3,069	V	LIVRETA	2,750	A-1		2 134,72	0,00
Patrimoine SA Languedocienne HLM	2021	C	Prêt Patrimoine	Caisse des Dépôts et Consignations	71 750,00	71 750,00	35,33	A	V		0,815	V	MULTIPERIODES	0,000	A-1		0,00	0,00
SOCIETE FRANCAISE DES HABITATIONS ECONOMIQUES - SOCIETE ANONYME D'HABITATIONS A LOYER MODERE	2021	P	SOCIETE FRANCAISE DES HABITATIONS ECONOMIQUES - SOCIETE ANONYME D'HABITATIONS A LOYER MODERE	Caisse des Dépôts et Consignations	68 181,50	67 197,67	55,17	A	V	LIVRETA	3,223	V	LIVRETA	2,870	A-1		1 439,52	0,00



Désignation du bénéficiaire	Année de mobilisation et profil d'amortissement de l'emprunt (1)		Objet de l'emprunt garanti	Organisme prêteur ou chef de file	Montant initial	Capital restant dû au 01/01/N	Durée résiduelle	Périodicité des remboursements (2)	Taux initial			Taux à la date de vote du budget (6)			Catégorie d'emprunt (7)	ou devises pouvant modifier l'emprunt	cours de l'exercice	
	Année	Profil							Taux (3)	Index (4)	Taux actuariel (5)	Taux (3)	Index (4)	Niveau de taux			En intérêts (8)	En capital
SOCIETE FRANCAISE DES HABITATIONS ECONOMIQUES - SOCIETE ANONYMED'HABITATIONS A LOYER MODERE	2021	C	SOCIETE FRANCAISE DES HABITATIONS ECONOMIQUES - SOCIETE ANONYMED'HABITATIONS A LOYER MODERE	Caisse des Dépôts et Consignations	68 250,00	68 250,00	35,17	A	F	FIXE	0,816	F	FIXE	0,000	A-1		0,00	0,00
SOCIETE FRANCAISE DES HABITATIONS ECONOMIQUES - SOCIETE ANONYMED'HABITATIONS A LOYER MODERE	2021	C	SOCIETE FRANCAISE DES HABITATIONS ECONOMIQUES - SOCIETE ANONYMED'HABITATIONS A LOYER MODERE	Caisse des Dépôts et Consignations	73 500,00	73 500,00	35,17	A	F	FIXE	1,200	F	FIXE	0,630	A-1		463,05	0,00
SOCIETE FRANCAISE DES HABITATIONS ECONOMIQUES - SOCIETE ANONYMED'HABITATIONS A LOYER MODERE	2021	P	SOCIETE FRANCAISE DES HABITATIONS ECONOMIQUES - SOCIETE ANONYMED'HABITATIONS A LOYER MODERE	Caisse des Dépôts et Consignations	37 992,00	36 993,68	35,17	A	V	LIVRETA	3,663	V	LIVRETA	3,460	A-1		1 288,25	0,00
SOCIETE FRANCAISE DES HABITATIONS ECONOMIQUES - SOCIETE ANONYMED'HABITATIONS A LOYER MODERE	2010	P	Construction d'un logement - La Porte de Marianne	Caisse des Dépôts et Consignations	51 763,70	33 927,03	24,08	A	V	LIVRETA	0,852	V	LIVRETA	1,700	A-1		576,76	1 100,40
SOCIETE FRANCAISE DES HABITATIONS ECONOMIQUES - SOCIETE ANONYMED'HABITATIONS A LOYER MODERE	2015	P	Prêt locatif a usage social - Marseillan	Caisse des Dépôts et Consignations	2 271 939,96	1 912 297,59	29,50	A	V	LIVRETA	2,730	V	LIVRETA	3,600	A-1		68 842,71	10 831,37
SOCIETE FRANCAISE DES HABITATIONS ECONOMIQUES - SOCIETE ANONYMED'HABITATIONS A LOYER MODERE	2015	P	Construction parc social public de 56 logements - Rue de l'ancien Hôpital	Caisse des Dépôts et Consignations	378 891,87	305 848,37	29,50	A	V	LIVRETA	1,382	V	LIVRETA	2,200	A-1		6 728,66	4 536,05



Désignation du bénéficiaire	Année de mobilisation et profil d'amortissement de l'emprunt (1)		Objet de l'emprunt garanti	Organisme prêteur ou chef de file	Montant initial	Capital restant dû au 01/01/N	Durée résiduelle	Périodicité des remboursements (2)	Taux initial			Taux à la date de vote du budget (6)			Catégorie d'emprunt (7)	ou devises pouvant modifier l'emprunt	cours de l'exercice	
	Année	Profil							Taux (3)	Index (4)	Taux actuariel (5)	Taux (3)	Index (4)	Niveau de taux			En intérêts (8)	En capital
SOCIETE FRANCAISE DES HABITATIONS ECONOMIQUES - SOCIETE ANONYMED'HABITATIONS A LOYER MODERE	2021	P	Rives du Lido CN 25 LLS	Caisse des Dépôts et Consignations	447 981,17	428 813,70	35,00	A	V	LIVRETA	3,233	V	LIVRETA	3,600	A-1		14 295,94	0,00
SOCIETE FRANCAISE DES HABITATIONS ECONOMIQUES - SOCIETE ANONYMED'HABITATIONS A LOYER MODERE	2020	P	Rives du Lido 25 Lgts	Caisse des Dépôts et Consignations	240 202,09	227 367,65	35,00	A	V	LIVRETA	2,314	V	LIVRETA	2,800	A-1		6 366,30	182,99
SOCIETE FRANCAISE DES HABITATIONS ECONOMIQUES - SOCIETE ANONYMED'HABITATIONS A LOYER MODERE	2021	P	SOCIETE FRANCAISE DES HABITATIONS ECONOMIQUES - SOCIETE ANONYMED'HABITATIONS A LOYER MODERE	Caisse des Dépôts et Consignations	95 300,00	93 924,86	55,17	A	V	LIVRETA	3,222	V	LIVRETA	2,870	A-1		2 695,65	0,00
SOCIETE FRANCAISE DES HABITATIONS ECONOMIQUES - SOCIETE ANONYMED'HABITATIONS A LOYER MODERE	2021	P	SOCIETE FRANCAISE DES HABITATIONS ECONOMIQUES - SOCIETE ANONYMED'HABITATIONS A LOYER MODERE	Caisse des Dépôts et Consignations	286 237,00	277 593,45	35,17	A	V	LIVRETA	3,233	V	LIVRETA	3,000	A-1		8 327,81	469,57
SOCIETE FRANCAISE DES HABITATIONS ECONOMIQUES - SOCIETE ANONYMED'HABITATIONS A LOYER MODERE	2021	P	SOCIETE FRANCAISE DES HABITATIONS ECONOMIQUES - SOCIETE ANONYMED'HABITATIONS A LOYER MODERE	Caisse des Dépôts et Consignations	38 812,00	37 792,13	35,17	A	V	LIVRETA	3,663	V	LIVRETA	3,460	A-1		1 316,05	0,00
SOCIETE FRANCAISE DES HABITATIONS ECONOMIQUES - SOCIETE ANONYMED'HABITATIONS A LOYER MODERE	2010	P	Construction de 10 logements - La Porte de Marianne	Caisse des Dépôts et Consignations	428 653,51	315 332,93	24,08	A	V	LIVRETA	2,532	V	LIVRETA	3,600	A-1		11 351,98	3 925,28



Désignation du bénéficiaire	Année de mobilisation et profil d'amortissement de l'emprunt (1)		Objet de l'emprunt garanti	Organisme prêteur ou chef de file	Montant initial	Capital restant dû au 01/01/N	Durée résiduelle	Périodicité des remboursements (2)	Taux initial			Taux à la date de vote du budget (6)			Catégorie d'emprunt (7)	ou devises pouvant modifier l'emprunt	cours de l'exercice	
	Année	Profil							Taux (3)	Index (4)	Taux actuariel (5)	Taux (3)	Index (4)	Niveau de taux			En intérêts (8)	En capital
SOCIETE FRANCAISE DES HABITATIONS ECONOMIQUES - SOCIETE ANONYMED'HABITATIONS A LOYER MODERE	2015	P	Construction parc social public de 56 logements - Rue de l'ancien Hôpital (Foncier)	Caisse des Dépôts et Consignations	565 631,88	500 137,61	39,50	A	V	LIVRETA	2,236	V	LIVRETA	3,000	A-1		16 631,78	0,00
SOCIETE FRANCAISE DES HABITATIONS ECONOMIQUES - SOCIETE ANONYMED'HABITATIONS A LOYER MODERE	2015	P	Construction parc social public de 56 logements - Rue de l'ancien Hôpital (Foncier)	Caisse des Dépôts et Consignations	134 682,42	115 850,96	39,50	A	V	LIVRETA	1,455	V	LIVRETA	2,200	A-1		2 640,99	647,43
SOCIETE FRANCAISE DES HABITATIONS ECONOMIQUES - SOCIETE ANONYMED'HABITATIONS A LOYER MODERE	2020	P	Rives du Lido 25 Lgts	Caisse des Dépôts et Consignations	176 967,53	173 091,15	55,00	A	V	LIVRETA	3,019	V	LIVRETA	3,480	A-1		3 938,31	0,00
SOCIETE FRANCAISE DES HABITATIONS ECONOMIQUES - SOCIETE ANONYMED'HABITATIONS A LOYER MODERE	2020	P	Rives du Lido 25 Lgts	Caisse des Dépôts et Consignations	95 744,24	93 647,01	55,00	A	V	LIVRETA	3,078	V	LIVRETA	3,480	A-1		2 130,74	0,00
SOCIETE FRANCAISE DES HABITATIONS ECONOMIQUES - SOCIETE ANONYMED'HABITATIONS A LOYER MODERE	2021	P	SOCIETE FRANCAISE DES HABITATIONS ECONOMIQUES - SOCIETE ANONYMED'HABITATIONS A LOYER MODERE	Caisse des Dépôts et Consignations	173 866,50	167 322,72	35,17	A	V	LIVRETA	2,482	V	LIVRETA	2,200	A-1		3 681,10	905,29
SOCIETE FRANCAISE DES HABITATIONS ECONOMIQUES - SOCIETE ANONYMED'HABITATIONS A LOYER MODERE	2021	P	SOCIETE FRANCAISE DES HABITATIONS ECONOMIQUES - SOCIETE ANONYMED'HABITATIONS A LOYER MODERE	Caisse des Dépôts et Consignations	156 079,50	153 827,32	55,17	A	V	LIVRETA	3,222	V	LIVRETA	2,870	A-1		4 414,85	0,00
Solidarité Urgence Setoise (CHRS)	2018	P	Opération Rue de Tunis	Caisse des Dépôts et Consignations	142 000,00	98 323,77	12,50	A	V	LIVRETA	1,536	V	LIVRETA	2,200	A-1		2 163,12	6 615,63



Désignation du bénéficiaire	Année de mobilisation et profil d'amortissement de l'emprunt (1)		Objet de l'emprunt garanti	Organisme prêteur ou chef de file	Montant initial	Capital restant dû au 01/01/N	Durée résiduelle	Périodicité des remboursements (2)	Taux initial			Taux à la date de vote du budget (6)			Catégorie d'emprunt (7)	ou devises pouvant modifier l'emprunt	cours de l'exercice	
	Année	Profil							Taux (3)	Index (4)	Taux actuariel (5)	Taux (3)	Index (4)	Niveau de taux			En intérêts (8)	En capital
UN TOIT POUR TOUS	2020	P	Acquisition en VEFA de 29 logements - Lieu dit La Peyrede	Caisse des Dépôts et Consignations	1 218 000,95	1 152 120,80	29,58	T	V	LIVRETA	3,296	V	LIVRETA	3,000	A-1		34 069,13	10 354,17
UN TOIT POUR TOUS	2020	P	Acquisition en VEFA de 29 logements - Lieu dit La Peyrede	Caisse des Dépôts et Consignations	481 905,27	476 783,08	29,58	T	V	LIVRETA	3,274	V	LIVRETA	3,000	A-1		14 091,64	4 929,90
UN TOIT POUR TOUS	2020	P	Acquisition en VEFA de 29 logements - Lieu dit La Peyrede	Caisse des Dépôts et Consignations	880 622,85	832 991,06	29,58	T	V	LIVRETA	3,296	V	LIVRETA	3,000	A-1		24 632,23	7 486,13
UN TOIT POUR TOUS	2016	P	Acquisition en VEFA de 29 logements - Lieu dit La Peyrede (Foncier)	Caisse des Dépôts et Consignations	580 455,75	511 580,74	39,33	A	V	LIVRETA	2,848	V	LIVRETA	3,000	A-1		17 650,42	81,13
UN TOIT POUR TOUS	2016	P	Acquisition en VEFA de 29 logements - Lieu dit La Peyrede (Foncier)	Caisse des Dépôts et Consignations	194 175,00	166 227,38	39,33	A	V	LIVRETA	2,099	V	LIVRETA	2,200	A-1		3 657,00	1 283,13
UN TOIT POUR TOUS	2016	P	Acquisition en VEFA de 29 logements - Lieu dit La Peyrede	Caisse des Dépôts et Consignations	402 686,25	323 287,36	29,33	A	V	LIVRETA	1,967	V	LIVRETA	2,200	A-1		7 112,33	5 220,53
UN TOIT POUR TOUS	2015	P	Construction de 11 logements - Lotissement le Mas de Peyre (Foncier)	Caisse des Dépôts et Consignations	97 519,50	85 948,14	39,50	A	V	LIVRETA	2,199	V	LIVRETA	3,000	A-1		2 965,35	13,64
UN TOIT POUR TOUS	2015	P	Construction de 11 logements - Lotissement le Mas de Peyre (Foncier)	Caisse des Dépôts et Consignations	42 318,00	36 227,15	39,50	A	V	LIVRETA	1,427	V	LIVRETA	2,200	A-1		797,00	279,64
UN TOIT POUR TOUS	2015	P	Construction de 11 logements - Lotissement le Mas de Peyre	Caisse des Dépôts et Consignations	206 349,75	165 663,15	29,50	A	V	LIVRETA	1,356	V	LIVRETA	2,200	A-1		3 644,59	2 675,18
UN TOIT POUR TOUS	2016	P	Acquisition en VEFA de 27 logements - Rue de la Coopérative (Foncier)	Caisse des Dépôts et Consignations	346 621,50	305 492,51	39,33	A	V	LIVRETA	2,225	V	LIVRETA	3,000	A-1		10 540,01	48,45
UN TOIT POUR TOUS	2016	P	Acquisition en VEFA de 27 logements - Rue de la Coopérative	Caisse des Dépôts et Consignations	329 196,00	264 287,41	29,33	A	V	LIVRETA	1,380	V	LIVRETA	2,200	A-1		5 814,32	4 267,79
UN TOIT POUR TOUS	2016	P	Acquisition en VEFA de 27 logements - Rue de la Coopérative (Foncier)	Caisse des Dépôts et Consignations	123 847,50	106 022,12	39,33	A	V	LIVRETA	1,449	V	LIVRETA	2,200	A-1		2 332,49	818,39
TOTAL GENERAL					204 616 965,76	170 402 472,78											4 848 303,49	3 418 271,95

(1) Indiquer C pour amortissement constant, P pour amortissement progressif, F pour in fine, X pour autres (à préciser).

(2) Indiquer la périodicité des remboursements A : annuelle ; B : bimestrielle ; T : trimestrielle ; X : autre.

(3) Type de taux d'intérêt : F : fixe ; V : variable simple ; C : complexe ; R : préfixé (c'est-à-dire un taux variable qui n'est pas seulement défini comme la simple addition d'un taux usuel de référence et d'une marge exprimée en point de pourcentage).

(4) Indiquer le type d'index (ex. EURIBOR 3 mois ...).

(5) Taux annuel, tous frais compris.

(6) Taux hors opération de couverture. Pour les emprunts à taux variable, indiquer le niveau à la date de vote du budget.

(7) Catégorie d'emprunt hors opération de couverture. Exemple A-1 (cf. la classification des emprunts suivant la typologie de la circulaire IOCB1015077C du 25 juin 2010 sur les produits financiers offerts aux collectivités territoriales).

(8) Il s'agit des intérêts dus au titre du contrat initial et comptabilisés à l'article 66111 « Intérêts réglés à l'échéance » (intérêts décaissés).

Envoyé en préfecture le 11/03/2026

Reçu en préfecture le 11/03/2026

Publié le



ID : 034-200066355-20260305-DC2026_027-BF



IV – ANNEXES

ANNEXES PATRIMONIALES – ENGAGEMENTS HORS BILAN

CALCUL DU RATIO D'ENDETTEMENT RELATIF AUX GARANTIES D'EMPRUNT

Calcul du ratio (1)	Valeur en euros	
Total des annuités déjà garanties à échoir dans l'exercice (2)	A	8 266 575,44
Total des premières annuités entières des nouvelles garanties de l'exercice (2)	B	0,00
Annuité nette de la dette de l'exercice (3)	C	8 481 259,84
Provisions pour garanties d'emprunts	D	0,00
Total des annuités d'emprunts garantis de l'exercice	I = A + B + C - D	16 747 835,28
Recettes réelles de fonctionnement	II	89 806 500,00
Part des garanties d'emprunt accordées au titre de l'exercice en % (4)	I / II	18,65

(1) Ratio défini aux articles L. 4253-1 ou L. 3231-4 ou L. 2252-1 du CGCT, conformément aux dispositions législatives applicables à la collectivité.

(2) Hors opérations visées par l'article L. 4253-2 ou L. 3231-4-1 ou L. 2252-2 du CGCT, conformément aux dispositions législatives applicables à la collectivité.

(3) Cf. définition de l'article D. 1511-30 du CGCT.

(4) Les garanties d'emprunt accordées au titre d'un exercice ne doivent pas représenter plus de 50 % des recettes réelles de fonctionnement de ce même exercice.

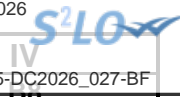

IV – ANNEXES

ANNEXES PATRIMONIALES – SUBVENTIONS VERSEES

SUBVENTIONS VERSEES DANS LE CADRE DU VOTE DU BUDGET

Article (1)	Subventions (2)	Objet (3)	Nom de l'organisme	Nature juridique de l'organisme	Montant de la subvention
INVESTISSEMENT (total)					10 695 600,00
204132			Enveloppe Opération 38158 - LGV		277 000,00
2041412			Fonds de concours		2 804 000,00
2041512		ZACOM BALARUC	N.C		390 000,00
2041512		ZAC ENTREE EST RIVE NORD	N.C		750 000,00
2041512		ZAE MULTISITES	N.C		1 750 000,00
2041582			Bornes IRVE		30 000,00
2041582		CANAL DU RHONE	N.C		54 600,00
2041582			Participation au profit du département rond point du bagnas		22 000,00
2041582			PROGRAMME DLAL FEAMPA		40 000,00
2041582			SUBVENTION LOGEMENT SOCIAL		900 000,00
2041582			POLE ECHANGE MULTIMODAL SUD		113 000,00
2041582			SUBVENTION SAM FONDS PROPRES		1 100 000,00
204181			Participation finalisation étude filières		5 000,00
204181			Fond de prêt Thau initiative		25 000,00
20421			Aide VAE		100 000,00
20422			AIDE A L'IMMOBILIER		150 000,00
20422			AIDE A L'IMMOBILIER DE PROXIMITE		110 000,00
20422			FONDATION DU PATRIMOINE		75 000,00
20422			PARC PRIVE ANAH		1 500 000,00
20422			PARC PRIVE FONDS PROPRES SAM		500 000,00
FONCTIONNEMENT (total)					7 633 764,00
65732			Plan de mesure d'aide aux Concheiculteurs		500 000,00
657341			NC	Commune	6 000,00
65736222			OTI	Etablissement de droit public	1 500 000,00
657381			EPTB LEZ	Etablissement de droit public	5 600,00
657381			SMETA	Etablissement de droit public	13 700,00
657381			SM GARDIOLE	Etablissement de droit public	99 667,00
657381			La Passerelle		140 000,00
657381			SMBT	Etablissement de droit public	280 000,00

510

Article (1)	Subventions (2)	Objet (3)	Nom de l'organisme	Nature juridique de l'organisme	Montant de la subvention
657382			Participation annuelle a la chaire universitaire ECOCIRCULAB		3 500,00
657382		Fonds de solidarité logement	CAF	Autre personne de droit public	8 000,00
65748			AJPC AMICALE DES JOUTEURS DE LA PONTE COURTE	Association	1 500,00
65748			AVENIR DES JOUTEURS SETOIS	Association	1 500,00
65748			ECOLE DES JOUTES DE LA MARINE DE SETE	Association	1 500,00
65748			JEUNE LANCE SPORTIVE MEZOISE	Association	1 500,00
65748			JLS JEUNE LANCE SETOISE	Association	1 500,00
65748			LANCE AMICALE SETOISE	Association	1 500,00
65748			LANCE OLYMPIQUE MARSEILLANAISE	Association	1 500,00
65748			LANCE SPORTIVE SETOISE	Association	1 500,00
65748			NOUVELLE LANCE MEZOISE	Association	1 500,00
65748			PAVOIS D'OR	Association	1 500,00
65748			SOCIETE DE JOUTEURS FRONTIGNANAIS	Association	1 500,00
65748			SOCIETE DES JOUTEURS BALARUCOIS	Association	1 500,00
65748			SOCIETE DES JOUTEURS FRONTIGNANAIS	Association	1 500,00
65748			APF Handicap	Association	2 000,00
65748			Habitat Social en Occitanie		2 000,00
65748			Animation sociale GDV Compagnons bâtisseurs		5 000,00
65748			Convention Subvention CPIE BASSIN DE THAU volet Culture	Association	3 000,00
65748			SUS baux glissants		3 500,00
65748			CAM		5 000,00
65748			agence des transitions		5 000,00
65748			Compagnons bâtisseurs	Association	5 000,00
65748			LPO	Association	5 000,00
65748			Subvention FO		5 000,00
65748			programme DLAL FEAMPA		5 340,00
65748			French Tech		5 500,00
65748			Subvention ADIE	Association	6 000,00
65748			baux glissants		7 000,00
65748		Programme Capitelles	CPIE BASSIN DE THAU		7 000,00
65748			Habitat Jeunes Boutique Logement		7 000,00
65748			Médiation départementale Association COALLIA		7 500,00



Article (1)	Subventions (2)	Objet (3)	Nom de l'organisme	Nature juridique de l'organisme	Montant de la subvention
65748			AIVS Habitat et humanisme		9 000,00
65748			ARDAM	Association	10 000,00
65748			CCI		10 000,00
65748		Enveloppe Appel à projet et AMI 2026	N.C		10 000,00
65748			Pole Mer		10 000,00
65748			CLUB DES CROISIERES DE SETE	Association	10 000,00
65748			Subvention objectif NQT	Association	11 000,00
65748			Sète en commun - Fablab	Association	15 000,00
65748			Subvention Office de Commerce de l'Archipel de Thau		15 000,00
65748			convention annuelle Chambre Agriculture Hérault		15 300,00
65748			ACI itinérant		15 600,00
65748		Manifestations sportives	ADENA	Association	17 000,00
65748			N.C		20 000,00
65748			Sportifs HN		20 000,00
65748			Subvention MONTPELLIER 2028	Association	25 000,00
65748			Partenariat ADIL DE L HERAULT	Association	25 500,00
65748			cotisation ATMO	Association	26 000,00
65748			CEN OCCITANIE	Association	28 000,00
65748			GAM		35 000,00
65748			GEFOSAT		35 000,00
65748			ACI de la ligue de l'enseignement		36 000,00
65748			SUBVENTION JAZZ A MEZE	Association	45 000,00
65748			CEN OCCITANIE MC		46 000,00
65748			Initiative Thau		60 000,00
65748			SCIC LA PALANQUEE	Autre personne de droit privé	65 000,00
65748			EDUCATION A L ENVIRONNEMENT		70 500,00
65748		Subventions aux associations dans le cadre du contrat de ville 2026	N.C		100 000,00
65748			Blue Invest		230 000,00
65748		PSE - paiements au agriculteurs	N.C		292 799,00
65748			Aéroport Beziers/ cap d'Agde		300 000,00
65748			Convention de partenariat avec la MLI		510 000,00
65748		Dispositif de soutien Clubs Haut Niveau	N.C		1 361 258,00

Publié le
ID : 034-200066355-20260305-DC2026_027-BF

Envoyé en préfecture le 11/03/2026
 Reçu en préfecture le 11/03/2026
 Publié le 11/03/2026
 ID : 034-200066355-20260305-DC2026_027-BF
 Montant de la subvention : 1 493 000,00

Article (1)	Subventions (2)	Objet (3)	Nom de l'organisme	Nature juridique de l'organisme	Montant de la subvention
65748			SUBVENTION SCENE NATIONALE	Association	1 493 000,00

(1) Indiquer l'article d'imputation de la subvention.
 (2) Dénomination ou numéro éventuel de la subvention.
 (3) Objet pour lequel est versée la subvention.

IV – ANNEXES

ANNEXES PATRIMONIALES – ETAT DU PERSONNEL AU 01/01/N

IV

B9

B9 – ETAT DU PERSONNEL AU 01/01/N

GRADES OU EMPLOIS (1)	CATEGORIES (2)	EMPLOIS BUDGETAIRES (3)			EFFECTIFS POURVUS SUR EMPLOIS BUDGETAIRES EN ETPT (4)		
		EMPLOIS PERMANENTS À TEMPS COMPLET	EMPLOIS PERMANENTS À TEMPS NON COMPLET	TOTAL	AGENTS TITULAIRES	AGENTS NON TITULAIRES	TOTAL
EMPLOIS FONCTIONNELS (a)		6,00	0,00	6,00	5,00	1,00	6,00
Directeur général des services	A	1,00	0,00	1,00	1,00	0,00	1,00
Directeur général adjoint des services	A	5,00	0,00	5,00	4,00	1,00	5,00
Directeur général des services techniques		0,00	0,00	0,00	0,00	0,00	0,00
Directeur départemental - SDIS		0,00	0,00	0,00	0,00	0,00	0,00
Directeur départemental adjoint - SDIS		0,00	0,00	0,00	0,00	0,00	0,00
Emplois créés au titre de l'article L. 412-5 du CGFP et du décret n° 2022-48 du 21 janvier 2022		0,00	0,00	0,00	0,00	0,00	0,00
FILIERE ADMINISTRATIVE (b)		251,00	1,30	252,30	208,30	28,00	236,30
Adjoint administratif territorial	C	36,00	0,00	36,00	30,00	7,00	37,00
Adjoint administratif territorial principal de 1ère classe	C	87,00	0,50	87,50	87,50	0,00	87,50
Adjoint administratif territorial principal de 2ème classe	C	22,00	0,80	22,80	21,80	0,00	21,80
Administrateur Hors classe	A	2,00	0,00	2,00	2,00	0,00	2,00
Attaché hors classe	A	3,00	0,00	3,00	3,00	0,00	3,00
Attaché principal	A	15,00	0,00	15,00	12,00	0,00	12,00
Attaché territorial	A	45,00	0,00	45,00	23,00	15,00	38,00
Rédacteur	B	20,00	0,00	20,00	11,00	5,00	16,00
Rédacteur principal de 1ère classe	B	15,00	0,00	15,00	14,00	0,00	14,00
Rédacteur principal de 2e classe	B	1,00	0,00	1,00	0,00	0,00	0,00
Rédacteur principal de 2ème classe	B	5,00	0,00	5,00	4,00	1,00	5,00
FILIERE TECHNIQUE (c)		166,00	1,30	167,30	135,30	14,00	149,30
Adjoint technique territorial	C	26,00	0,40	26,40	22,40	3,00	25,40

SETE AGGLOPOLE MEDITERRANEE - BUDGET PRINCIPAL SAM - BP - 2026

Envoyé en préfecture le 11/03/2026
 Reçu en préfecture le 11/03/2026
 Publié le 0,00
 ID : 034-200066355-20260305-DC2026_027-BF



Adjoint technique territorial principal de 1ère classe	C	8,00	0,00	8,00	5,00		
Adjoint technique territorial principal de 2ème classe	C	10,00	0,90	10,90	8,90		
Agent de maîtrise	C	31,00	0,00	31,00	26,00	0,00	26,00
Agent de maîtrise principal	C	28,00	0,00	28,00	27,00	0,00	27,00
Ingénieur	A	10,00	0,00	10,00	5,00	4,00	9,00
Ingénieur en chef	A	1,00	0,00	1,00	0,00	1,00	1,00
Ingénieur en chef hors classe	A	1,00	0,00	1,00	1,00	0,00	1,00
Ingénieur général	A	1,00	0,00	1,00	1,00	0,00	1,00
Ingénieur hors classe	A	5,00	0,00	5,00	5,00	0,00	5,00
Ingénieur principal	A	9,00	0,00	9,00	9,00	0,00	9,00
Technicien	B	22,00	0,00	22,00	13,00	5,00	18,00
Technicien principal de 1ère classe	B	8,00	0,00	8,00	7,00	0,00	7,00
Technicien principal de 2ème classe	B	6,00	0,00	6,00	5,00	1,00	6,00
FILIERE SOCIALE (d)		0,00	0,00	0,00	0,00	0,00	0,00
FILIERE MEDICO-SOCIALE (e)		2,00	0,00	2,00	0,00	2,00	2,00
Assistant socio-éducatif	A	2,00	0,00	2,00	0,00	2,00	2,00
FILIERE MEDICO-TECHNIQUE (f)		0,00	0,00	0,00	0,00	0,00	0,00
FILIERE SPORTIVE (g)		18,00	0,00	18,00	17,00	1,83	18,83
Educateur territorial des A.P.S	B	0,00	0,00	0,00	0,00	1,83	1,83
Educateur territorial des A.P.S principal de 1ère classe	B	11,00	0,00	11,00	11,00	0,00	11,00
Educateur territorial des A.P.S principal de 2ème classe	B	5,00	0,00	5,00	4,00	0,00	4,00
Opérateur A.P.S. principal	C	2,00	0,00	2,00	2,00	0,00	2,00
FILIERE CULTURELLE (h)		123,00	10,29	133,29	113,16	16,81	129,97
Adjoint territorial du patrimoine	C	21,00	0,00	21,00	21,00	3,00	24,00
Adjoint territorial du patrimoine principal de 1ère classe	C	18,00	0,00	18,00	18,00	0,00	18,00
Adjoint territorial du patrimoine principal de 2ème classe	C	11,00	0,00	11,00	9,00	0,00	9,00
Assistant d'enseignement artistique	B	1,00	3,10	4,10	0,00	4,78	4,78
Assistant d'enseignement artistique principal de 1ère classe	B	15,00	2,93	17,93	17,93	0,00	17,93
Assistant d'enseignement artistique principal de 2ème classe	B	12,00	2,75	14,75	8,60	6,15	14,75
Assistant de conservation	B	9,00	0,00	9,00	8,00	0,00	8,00
Assistant de conservation principal de 1ère classe	B	14,00	0,00	14,00	13,00	0,00	13,00
Assistant de conservation principal de 2ème classe	B	7,00	0,00	7,00	5,00	1,00	6,00
Attaché de conservation du patrimoine	A	1,00	0,00	1,00	0,00	0,00	0,00
Attaché territorial de conservation (patrimoine)	A	1,00	0,00	1,00	0,00	1,00	1,00

SETE AGGLOPOLE MEDITERRANEE - BUDGET PRINCIPAL SAM - BP - 2026

Envoyé en préfecture le 11/03/2026
 Reçu en préfecture le 11/03/2026
 Publié le 0,00
 ID : 034-200066355-20260305-DC2026_027-BF



Bibliothécaire territorial	A	3,00	0,00	3,00	2,00		
Bibliothécaire territorial principal	A	1,00	0,00	1,00	1,00		
Conservateur (bibliothèque)	A	1,00	0,00	1,00	1,00		
Conservateur en chef (bibliothèque)	A	1,00	0,00	1,00	1,00		
Conservateur en chef (patrimoine)	A	1,00	0,00	1,00	1,00		
Professeur d'enseignement artistique de classe normale	A	2,00	1,51	3,51	2,63	0,88	3,51
Professeur d'enseignement artistique hors classe	A	4,00	0,00	4,00	4,00	0,00	4,00
FILIERE ANIMATION (i)		12,00	0,00	12,00	12,00	0,00	12,00
Adjoint territorial d'animation	C	7,00	0,00	7,00	7,00	0,00	7,00
Adjoint territorial d'animation principal de 1ère classe	C	1,00	0,00	1,00	1,00	0,00	1,00
Adjoint territorial d'animation principal de 2ème classe	C	1,00	0,00	1,00	1,00	0,00	1,00
Animateur principal de 1ère classe	B	3,00	0,00	3,00	3,00	0,00	3,00
FILIERE POLICE (j)		6,00	0,00	6,00	5,00	0,00	5,00
Garde champêtre chef principal	C	6,00	0,00	6,00	5,00	0,00	5,00
FILIERE SAPEURS-POMPIERS (k)		0,00	0,00	0,00	0,00	0,00	0,00
EMPLOIS NON CITES (l) (5)		0,00	0,00	0,00	0,00	0,00	0,00
TOTAL GENERAL (b + c + d + e + f + g + h + i + j + k + l)		578,00	12,89	590,89	490,76	62,64	553,40

(1) Les grades ou emplois sont désignés conformément aux cadres d'emploi applicables à la fonction publique territoriale. Les emplois fonctionnels sont également comptabilisés dans leur filière d'origine.

(2) Catégories : A, B ou C.

(3) Emplois budgétaires créés par l'assemblée délibérante. Les emplois permanents à temps complet sont comptabilisés pour une unité, les emplois à temps non complet sont comptabilisés à hauteur de la quotité de travail prévue par la délibération créant l'emploi.

(4) Equivalent temps plein annuel travaillé (ETPT). Le décompte est proportionnel à l'activité des agents, mesurée par leur quotité de temps de travail et par leur période d'activité sur l'année : ETPT = Effectifs physiques * quotité de temps de travail * période d'activité dans l'année

Exemple : un agent à temps plein (quotité de travail = 100 %) présent toute l'année correspond à 1 ETPT ; un agent à temps partiel, à 80 % (quotité de travail = 80 %) présent toute l'année correspond à 0,8 ETPT ; un agent à temps partiel, à 80 % (quotité de travail = 80 %) présent la moitié de l'année (ex : CDD de 6 mois, recrutement à mi-année) correspond à 0,4 ETPT (0,8 * 6 / 12).

(5) Emplois dont les missions ne correspondent pas à un cadre d'emploi existant.

IV – ANNEXES

IV

ANNEXES PATRIMONIALES – ETAT DU PERSONNEL AU 01/01/N

B9

B9 – ETAT DU PERSONNEL AU 01/01/N (suite)

AGENTS NON TITULAIRES EN FONCTION AU 01/01/N	CATEGORIES (1)	SECTEUR (2)	REMUNERATION (3)		CONTRAT	
			Indice (8)	Euros	Fondement du contrat (4)	Nature du contrat (5)
Agents occupant un emploi permanent (6)				0,00		
Adjoint administratif territorial	C	ADM		0,00	332-14	CDD
Adjoint administratif territorial	C	ADM		0,00	332-13	CDD
Adjoint administratif territorial	C	ADM		0,00	332-13	CDD
Adjoint administratif territorial	C	ADM		0,00	332-8-2°	CDD
Adjoint administratif territorial	C	ADM		0,00	332-14	CDD
Adjoint administratif territorial	C	ADM		0,00	332-13	CDD
Adjoint administratif territorial	C	ADM		0,00	332-13	CDD
Adjoint technique territorial	C	TECH		0,00	332-13	CDD
Adjoint technique territorial	C	TECH		0,00	332-8-2°	CDD
Adjoint technique territorial	C	TECH		0,00	332-14	CDD
Adjoint territorial du patrimoine	C	CULT		0,00	332-13	CDD
Adjoint territorial du patrimoine	C	CULT		0,00	332-13	CDD
Adjoint territorial du patrimoine	C	CULT		0,00	332-13	CDD
Assistant d'enseignement artistique	B	CULT		0,00	332-8-2°	CDD
Assistant d'enseignement artistique	B	CULT		0,00	332-8-2°	CDD
Assistant d'enseignement artistique	B	CULT		0,00	332-8-2°	CDD
Assistant d'enseignement artistique	B	CULT		0,00	332-13	CDD
Assistant d'enseignement artistique	B	CULT		0,00	332-8-2°	CDD
Assistant d'enseignement artistique	B	CULT		0,00	332-8-2°	CDD
Assistant d'enseignement artistique	B	CULT		0,00	332-8-2°	CDD
Assistant d'enseignement artistique principal de 2ème classe	B	CULT		0,00	332-10	CDI
Assistant d'enseignement artistique principal de 2ème classe	B	CULT		0,00	332-10	CDI
Assistant d'enseignement artistique principal de 2ème classe	B	CULT		0,00	332-10	CDI
Assistant d'enseignement artistique principal de 2ème classe	B	CULT		0,00	332-10	CDI



AGENTS NON TITULAIRES EN FONCTION AU 01/01/N	CATEGORIES (1)	SECTEUR (2)	REMUNERATION (3)		Fondement du contrat	
			Indice (8)	Euros		
Assistant d'enseignement artistique principal de 2ème classe	B	CULT		0,00	332-8-2°	CDD
Assistant d'enseignement artistique principal de 2ème classe	B	CULT		0,00	332-8-2°	CDD
Assistant d'enseignement artistique principal de 2ème classe	B	CULT		0,00	332-10	CDI
Assistant d'enseignement artistique principal de 2ème classe	B	CULT		0,00	332-8-2°	CDD
Assistant de conservation principal de 2ème classe	B	CULT		0,00	332-10	CDI
Assistant socio-éducatif	A	MS		0,00	332-8-2°	CDD
Assistant socio-éducatif	A	MS		0,00	332-8-2°	CDD
Attaché territorial	A	ADM		0,00	332-8-2°	CDD
Attaché territorial	A	ADM		0,00	332-8-2°	CDD
Attaché territorial	A	ADM		0,00	332-8-2°	CDD
Attaché territorial	A	ADM		0,00	332-10	CDI
Attaché territorial	A	ADM		0,00	332-8-2°	CDD
Attaché territorial	A	ADM		0,00	332-8-2°	CDD
Attaché territorial	A	ADM		0,00	332-8-2°	CDD
Attaché territorial	A	ADM		0,00	332-8-2°	CDD
Attaché territorial	A	ADM		0,00	332-8-2°	CDD
Attaché territorial	A	ADM		0,00	332-8-2°	CDD
Attaché territorial	A	ADM		0,00	332-8-2°	CDD
Attaché territorial	A	ADM		0,00	332-8-2°	CDD
Attaché territorial	A	ADM		0,00	332-8-2°	CDD
Attaché territorial	A	ADM		0,00	332-8-2°	CDD
Attaché territorial	A	ADM		0,00	332-8-2°	CDD
Attaché territorial	A	ADM		0,00	332-8-2°	CDD
Attaché territorial	A	ADM		0,00	332-8-2°	CDD
Attaché territorial	A	ADM		0,00	332-8-2°	CDD
Attaché territorial de conservation (patrimoine)	A	CULT		0,00	332-10	CDI
Directeur général adjoint des services des communes de 40 à 150.000 hab.	A	OTR		0,00	343-1_343-3	CDD
Educateur territorial des A.P.S	B	SP		0,00	332-13	CDD
Educateur territorial des A.P.S	B	SP		0,00	332-13	CDD
Ingénieur	A	TECH		0,00	332-8-2°	CDD
Ingénieur	A	TECH		0,00	332-8-2°	CDD
Ingénieur	A	TECH		0,00	332-8-2°	CDD
Ingénieur	A	TECH		0,00	332-8-2°	CDD
Ingénieur en chef	A	TECH		0,00	332-10	CDI
Professeur d'enseignement artistique de classe normale	A	CULT		0,00	332-8-2°	CDD
Rédacteur	B	ADM		0,00	332-10	CDI
Rédacteur	B	ADM		0,00	332-8-2°	CDD
Rédacteur	B	ADM		0,00	332-8-2°	CDD
Rédacteur	B	ADM		0,00	332-8-2°	CDD
Rédacteur	B	ADM		0,00	332-8-2°	CDD
Rédacteur principal de 2ème classe	B	ADM		0,00	332-8-2°	CDD

AGENTS NON TITULAIRES EN FONCTION AU 01/01/N	CATEGORIES (1)	SECTEUR (2)	REMUNERATION (3)		Fondement du contrat	
			Indice (8)	Euros		
Technicien	B	TECH		0,00	332-8-2°	CDD
Technicien	B	TECH		0,00	332-14	CDD
Technicien	B	TECH		0,00	332-8-2°	CDD
Technicien	B	TECH		0,00	332-8-2°	CDD
Technicien	B	TECH		0,00	332-8-2°	CDD
Technicien principal de 2ème classe	B	TECH		0,00	332-8-2°	CDD
Agents occupant un emploi non permanent (7)				0,00		
Adjoint administratif territorial	C	ADM		0,00	332-23-1°	CDD
Adjoint administratif territorial	C	ADM		0,00	332-23-1°	CDD
Adjoint technique territorial	C	TECH		0,00	332-23-1°	CDD
Adjoint technique territorial	C	TECH		0,00	332-23-2°	CDD
Adjoint territorial du patrimoine	C	CULT		0,00	332-23-1°	CDD
Apprenti		OTR		0,00	A	CDD Apprenti
Apprenti		OTR		0,00	A	CDD Apprenti
Assistant d'enseignement artistique	B	CULT		0,00	332-23-1°	CDD
Attaché territorial	A	ADM		0,00	332-24	CDD
Attaché territorial	A	ADM		0,00	332-24	CDD
Collaborateur de cabinet		OTR		0,00	333-1_333-10	CDD
Collaborateur de cabinet		OTR		0,00	333-1_333-10	CDD
Collaborateur de cabinet		OTR		0,00	333-1_333-10	CDD
Collaborateur de cabinet		OTR		0,00	333-1_333-10	CDD
Technicien	B	TECH		0,00	332-23-1°	CDD
Technicien principal de 2ème classe	B	TECH		0,00	332-24	CDD
TOTAL GENERAL				0,00		

(1) CATEGORIES: A, B et C.

(2) SECTEUR ADM : Administratif.
 TECH : Technique.
 URB : Urbanisme (dont aménagement urbain).
 S : Social.
 MS : Médico-social.
 MT : Médico-technique.
 SP : Sportif.
 CULT : Culturel.
 ANIM : Animation.
 POL : Police.
 POMP : Sapeurs-pompiers.
 X : Emplois non cités.

(3) REMUNERATION : Référence à un indice brut (indiquer le niveau de l'indice brut) de la fonction publique ou en euros annuels bruts (indiquer l'ensemble des éléments de la rémunération brute annuelle).

(4) CONTRAT : Motif du contrat (code général de la fonction publique - CGFP) :
 332-23-1° : Accroissement temporaire d'activité pour une durée maximale de douze mois.
 332-23-2° : Accroissement saisonnier d'activité pour une durée maximale de six mois.
 332-24 : Contrat de projet pour une durée minimale d'un an et une durée maximale fixée par les parties dans la limite de six ans
 332-13 : Remplacement d'un fonctionnaire autorisé à servir à temps partiel ou indisponible.
 332-14 : Vacance temporaire d'un emploi.
 332-8-1° : Absence de cadre d'emplois de fonctionnaires susceptibles d'assurer les fonctions correspondantes.
 332-8-2° : Justifié par les besoins des services ou la nature des fonctions, sous réserve qu'aucun fonctionnaire territorial n'a pu être recruté dans les conditions prévues par le CGFP.
 332-8-3° : Communes de moins de 1 000 habitants et groupements de communes regroupant moins de 15 000 habitants.
 332-8-4° : Communes nouvelles issues de fusion de communes de moins de 1 000 habitants, pendant trois ans suivant la création, et le cas échéant, jusqu'au premier renouvellement du conseil municipal.
 332-8-5° : Autres collectivités territoriales ou établissements mentionnés à l'article L. 4, pour les emplois dont la quotité de temps de travail est inférieure à 50 %.
 332-8-6° : Emplois des communes (- 2 000 hab.) et des groupements de communes (-10 000 hab.) dont la création ou suppression dépend de la décision d'une autorité.
 327-5 : Contractuel territorial sur emploi permanent - peut être nommé en qualité de fonctionnaire stagiaire par l'autorité territoriale.
 332-10 : Contrat à durée indéterminée en application de l'article L. 332-8 avec un agent contractuel territorial qui justifie d'une durée de services publics de six ans au moins.
 332-11 : Contrat à durée indéterminée lorsque l'agent contractuel territorial concerné remplit avant l'échéance de son contrat les conditions d'ancienneté mentionnées à l'article L. 332-10.
 326_352 : Modalités particulières : recrutement sans concours, parcours d'accès à la fonction publique, personnes en situation de handicap (CGFP art. L326 et L.352).

343-1_343-3 : Emplois supérieurs de la fonction publique territoriale (emplois fonctionnels de direction).
333-1_333-10 : Collaborateurs de cabinet.
333-12 : Collaborateurs de groupes d'élus.
A : Autres

Envoyé en préfecture le 11/03/2026

Reçu en préfecture le 11/03/2026

Publié le



ID : 034-200066355-20260305-DC2026_027-BF

- (5) Indiquer si l'agent contractuel est titulaire d'un contrat à durée déterminée (CDD) ou d'un contrat à durée indéterminée (CDI). Les contrats particuliers devront être labellisés « A / autres » et feront l'objet d'une précision (ex : « contrats aidés »).
- (6) Occupent un emploi permanent de la fonction publique territoriale, les agents non titulaires recrutés sur le fondement des articles 332-8, 332-13, 332-14, 326, 352 du CGFP , ainsi que les agents qui sont titulaires d'un contrat à durée indéterminée pris sur le fondement des articles 327-5, 332-10 et 332-11 du CGFP.
- (7) Occupent un emploi non permanent de la fonction publique territoriale, les agents non titulaires recrutés sur le fondement des articles 332-23, 332-24, 333-1 à 333-10 et 333-12.
- (8) Si un contrat fixe comme référence de rémunération un traitement hors échelle, il convient de mentionner le chevron conformément à l'article 6 décret 85-1148 du 20 octobre 1985.



IV – ANNEXES

ANNEXES PATRIMONIALES

LISTE DES ORGANISMES DANS LESQUELS LA COLLECTIVITE A PRIS UN ENGAGEMENT FINANCIER

B10

LISTE DES ORGANISMES DANS LESQUELS LA COLLECTIVITE A PRIS UN ENGAGEMENT FINANCIER

Les documents financiers et comptables de ces organismes sont mis à la disposition du public à (1).

Toute personne a le droit de demander communication à ses frais.

Nature de l'engagement (2)	Nom de l'organisme	Raison sociale de l'organisme	Nature juridique de l'organisme	Montant de l'engagement
Délégation de service public (3) (4)				
Détention d'une part du capital				
- Actions	SPLBT	SPLBT	SA	125 000,00
- Actions	AGENCE FRANCE LOCALE	AGENCE FRANCE LOCALE	SA	248 800,00
- Actions	SPLA TERRITOIRE 34	SPLA TERRITOIRE 34	SPL	40 000,00
- Actions	CONSEIL DEPARTEMENTAL HERAULT	CONSEIL DEPARTEMENTAL HERAULT		13 000,00
- Actions	THAU ENERGIES CITOYENNES	THAU ENERGIES CITOYENNES	STE	10 000,00
- Actions	SCI PALANQUEE	SCI PALANQUEE	SCIC	19 000,00
- Actions	SPELTH	SPELTH	SPL	280 000,00
- Actions	SA ELIT	SA ELIT	SA	299 993,76
- Actions	SPL SA3M	SPL SA3M	SPL	68 489,00
- Actions	UNANIME CREATIVE	UNANIME CREATIVE	SARL	200,00
Garantie ou cautionnement d'un emprunt				
01/06/2004 - Acquisition - Réhabilitation de 10 logements - Rue d'Issanka (2 PLAI)	OPH DE SETE			25 646,00
01/01/2005 - Acquisition - Réhabilitation de 10 logements - Rue d'Issanka (8 PLUS)	OPH DE SETE			153 836,00
01/01/2005 - Acquisition - Réhabilitation de 10 logements - Rue d'Issanka (8 PLUS)	OPH DE SETE			104 853,00
01/01/2005 - Acquisition - Réhabilitation de 10 logements - Rue d'Issanka (2 PLAI)	OPH DE SETE			37 627,00
01/01/2005 - Construction de 20 logements - Boulevard Jean Mathieu Grangent (Foncier)	OPH DE SETE			190 110,00
01/01/2005 - Construction de 2 logements - Boulevard Jean Mathieu Grangent	OPH DE SETE			93 601,00
01/01/2005 - Construction de 20 logements - Boulevard Jean Mathieu Grangent (Foncier)	OPH DE SETE			17 979,00
01/05/2005 - Acquisition amélioration d'un logements - Rue de Montmorency (Foncier)	OPH DE SETE			31 173,00
01/03/2006 - Acquisition amélioration de 8 logements - Rue de Montmorency	OPH DE SETE			222 802,00
01/03/2006 - Acquisition amélioration de 8 logements - Rue de Montmorency (Foncier)	OPH DE SETE			149 894,00

Nature de l'engagement (2)	Nom de l'organisme	Raison sociale de l'organisme	Nature de l'organisme	Montant de l'engagement
01/03/2006 - Acquisition amélioration d'un logements - Rue de Montmorency	OPH DE SETE			46 333,00
01/07/2006 - Réhabilitation de 49 logements - Résidence Val de Thau	OPH DE SETE			150 000,00
01/11/2006 - Construction de 4 logements - Le clos du Belvédère	OPH HERAULT HABITAT			74 990,00
01/11/2006 - Acquisition foncière pour la construction de 4 logements - Le clos du Belvédère	OPH HERAULT HABITAT			19 779,50
01/11/2006 - Acquisition foncière pour la construction d'un logement - Le hameau de la Pinède	OPH HERAULT HABITAT			5 977,25
01/04/2007 - Acquisition foncière pour la construction de 25 logements - Résidence le Galion	FDI HABITAT			406 528,00
01/04/2007 - Construction de 3 logements - Résidence le Galion	FDI HABITAT			136 480,00
01/04/2007 - Acquisition foncière pour la construction de 3 logements - Résidence le Galion	FDI HABITAT			51 056,00
01/07/2007 - Acquisition foncière pour la construction de 3 logements - Rue Denfert Rochereau	OPH DE SETE			25 528,00
01/07/2007 - Construction d'un logement - Rue Denfert Rochereau	OPH DE SETE			30 948,00
01/07/2007 - Acquisition foncière pour la construction d'un logement - Rue Denfert Rochereau	OPH DE SETE			8 509,00
01/07/2007 - Acquisition amélioration de 4 logements - 9 Quai Vauban (Foncier)	OPH DE SETE			66 858,00
01/07/2007 - Acquisition amélioration d'un logements - 9 Quai Vauban	OPH DE SETE			42 088,00
01/07/2007 - Acquisition amélioration d'un logement - 9 Quai Vauban (Foncier)	OPH DE SETE			14 117,00
01/07/2007 - Acquisition amélioration de 10 logements - Rue Pierre Semard (Foncier)	OPH DE SETE			131 815,00
01/07/2007 - Acquisition amélioration de 2 logements - Rue Pierre Semard	OPH DE SETE			53 033,00
01/07/2007 - Acquisition amélioration de 2 logements - Rue Pierre Semard (Foncier)	OPH DE SETE			24 925,00
01/12/2007 - Acquisition foncière pour la construction de 12 logements - Lotissement Saint Atoine	OPH HERAULT HABITAT			67 613,50
01/12/2007 - Construction de 2 logements - Lotissement Saint Atoine	OPH HERAULT HABITAT			32 052,75
01/12/2007 - Acquisition foncière pour la construction de 2 logements - Lotissement Saint Atoine	OPH HERAULT HABITAT			11 269,00
01/12/2007 - Acquisition foncière pour la construction de 9 logements - Denfert Rochereau tranche 2	OPH DE SETE			82 026,00
01/12/2007 - Construction de 2 logements - Denfert Rochereau tranche 2	OPH DE SETE			105 476,00
01/12/2007 - Acquisition foncière pour la construction de 2 logements - Denfert Rochereau tranche 2	OPH DE SETE			18 972,00
01/04/2008 - Acquisition foncière pour la construction de 4 logements - Résidence le Fortin	OPH DE SETE			79 296,00
01/04/2008 - Construction de 21 logements - Résidence les Metairies	CDC Habitat			542 642,00
01/05/2008 - Construction de 3 logements - Rue Denfert Rochereau	OPH DE SETE			136 635,00
01/05/2008 - Acquisition amélioration de 4 logements - 9 Quai Vauban	OPH DE SETE			230 893,00



Nature de l'engagement (2)	Nom de l'organisme	Raison sociale de l'organisme	Nature de l'engagement	Montant de l'engagement
01/05/2008 - Acquisition amélioration de 10 logements - Rue Pierre Semard	OPH DE SETE			200 459,00
01/08/2008 - Acquisition foncière pour la construction de 8 logements - Rue des Jardins de l'Abbaye	OPH HERAULT HABITAT			23 509,00
01/08/2008 - Construction de 2 logements - Rue des Jardins de l'Abbaye	OPH HERAULT HABITAT			22 685,50
01/08/2008 - Acquisition foncière pour la construction de 2 logements - Rue des Jardins de l'Abbaye	OPH HERAULT HABITAT			5 731,25
01/10/2008 - Construction de 4 logements - Résidence les Pins Parasols	OPH DE SETE			187 209,00
01/10/2008 - Acquisition foncière pour la construction de 4 logements - Résidence les Pins Parasols	OPH DE SETE			52 151,00
01/11/2008 - Construction de 9 logements - Denfert Rochereau tranche 2	OPH DE SETE			476 301,00
01/12/2008 - Construction de 4 logements - Résidence le Fortin	OPH DE SETE			281 338,00
01/12/2008 - Construction de 7 logements - Résidence Le Raphael	OPH DE SETE			231 014,00
01/12/2008 - Acquisition foncière pour la construction de 7 logements - Résidence Le Raphael	OPH DE SETE			75 264,00
01/12/2008 - Construction d'un logement - Résidence Le Raphael	OPH DE SETE			14 607,00
01/01/2009 - Acquisition foncière pour la construction d'un logement - Résidence Le Raphael	OPH DE SETE			8 297,00
01/05/2009 - Acquisition en VEFA de 2 logements - Les Marches du Soleil	OPH DE SETE			51 797,81
01/07/2009 - Construction d'une maison relais - Chemin de la croix de Marcenac	OPH DE SETE			831 526,00
01/07/2009 - Construction d'une maison relais - Chemin de la croix Marcenac (Foncier)	OPH DE SETE			147 878,00
01/07/2009 - Acquisition amélioration d'un logement pour handicapé - Salvador Allende	ICF SUD-EST MEDITERRANEE SA HLM			34 250,00
01/08/2009 - Construction de 17 logements - Résidence les Pins Parasols	OPH DE SETE			1 090 302,00
01/08/2009 - Acquisition foncière pour la construction de 17 logements - Résidence les Pins Parasols	OPH DE SETE			227 673,00
01/12/2009 - Acquisition foncière pour la construction de 4 logements - Résidence la Capitelle	OPH DE SETE			68 560,00
01/12/2009 - Acquisition foncière pour la construction d'un logements - Résidence la Capitelle	OPH DE SETE			13 998,00
01/02/2010 - Acquisition amélioration d'un logement - place du Jeu de Ballon	OPH HERAULT HABITAT			19 188,00
01/02/2010 - Construction de 2 logements - Impasse des quatre vents (Foncier)	OPH HERAULT HABITAT			9 712,50
01/02/2010 - Construction de 2 logements - Impasse des quatre vents	OPH HERAULT HABITAT			34 856,50
01/02/2010 - Construction de 2 logements - Impasse des quatre vents (Foncier)	OPH HERAULT HABITAT			9 712,50
01/02/2010 - Construction d'un logement - La Porte de Marianne	SOCIETE FRANCAISE DES HABITATIONS ECONOMIQUES - SOCIETE ANONYMED'HABITATIONS A LOYER MODERE			51 763,70

Nature de l'engagement (2)	Nom de l'organisme	Raison sociale de l'organisme	Nature de l'engagement	Montant de l'engagement
01/02/2010 - Construction de 10 logements - La Porte de Marianne	SOCIETE FRANCAISE DES HABITATIONS ECONOMIQUES - SOCIETE ANONYMED'HABITATIONS A LOYER MODERE			426 653,31
01/04/2010 - Acquisition amélioration de 6 logements collectifs - Immeuble Martin	OPH DE SETE			52 642,50
01/04/2010 - Acquisition amélioration de 6 logements collectifs - Immeuble Martin (Foncier)	OPH DE SETE			116 812,50
01/04/2010 - Acquisition amélioration de 2 logements collectifs - Immeuble Martin	OPH DE SETE			8 641,00
01/04/2010 - Acquisition amélioration de 2 logements collectifs - Immeuble Martin (Foncier)	OPH DE SETE			50 412,00
01/08/2010 - Construction de 4 logements - Résidence la Capitelle	OPH DE SETE			297 127,00
01/08/2010 - Construction d'un logements - Résidence la Capitelle	OPH DE SETE			60 665,00
01/09/2010 - Acquisition amélioration de 3 logements - Résidence la Placette	OPH DE SETE			64 928,25
01/09/2010 - Acquisition amélioration de 3 logements - Résidence la Placette (Foncier)	OPH DE SETE			173 481,00
01/09/2010 - Acquisition amélioration d'un logements - Résidence la Placette	OPH DE SETE			8 238,00
01/09/2010 - Acquisition amélioration d'un logements - Résidence la Placette (Foncier)	OPH DE SETE			22 011,00
01/11/2010 - Prêt locatif a usage social	ERILIA			1 086 609,07
01/11/2010 - Prêt locatif a usage social	ERILIA			437 797,31
01/11/2010 - PLA d'insertion bonifié	ERILIA			402 683,37
01/11/2010 - PLA d'insertion bonifié	ERILIA			166 397,52
01/11/2010 - Acquisition en VEFA d'un logement collectif - Résidence Les reflets du Parc	OPH DE SETE			46 983,00
01/11/2010 - Acquisition en VEFA d'un logement collectif - Résidence Les reflets du Parc (Foncier)	OPH DE SETE			10 897,50
01/11/2010 - Acquisition en VEFA de 2 logements collectif - Résidence Les reflets du Parc	OPH DE SETE			57 874,50
01/11/2010 - Acquisition en VEFA de 2 logements collectif - Résidence Les reflets du Parc (Foncier)	OPH DE SETE			20 025,75
01/01/2011 - Acquisition en VEFA de 9 logements - Résidence la Cour d'Elide (Foncier)	OPH DE SETE			60 293,25
01/01/2011 - Acquisition en VEFA de 3 logements - Résidence la Cour d'Elide (Foncier)	OPH DE SETE			18 381,75
01/02/2011 - Construction de 3 logements - Avenue de Fontegeires (Foncier)	OPH HERAULT HABITAT			26 335,25
01/02/2011 - Construction d'un logement - Avenue de Fontegeires	OPH HERAULT HABITAT			15 558,25
01/02/2011 - Construction d'un logement - Avenue de Fontegeires (Foncier)	OPH HERAULT HABITAT			9 966,75
01/04/2011 - Acquisition en VEFA de 3 logements - Le Cerianthe	OPH DE SETE			121 455,00
01/04/2011 - Acquisition en VEFA de 3 logements - Le Cerianthe (Foncier)	OPH DE SETE			37 621,50



Nature de l'engagement (2)	Nom de l'organisme	Raison sociale de l'organisme	Nature Publique de l'organisme	Montant de l'engagement
01/04/2011 - Acquisition en VEFA d'un logement - Le Cerianthe	OPH DE SETE			52 214,75
01/04/2011 - Acquisition en VEFA d'un logement - Le Cerianthe (Foncier)	OPH DE SETE			9 978,75
01/05/2011 - Construction de 18 logements - Résidence la Station	OPH DE SETE			1 061 690,25
01/05/2011 - Construction de 18 logements - Résidence la Station (Foncier)	OPH DE SETE			403 272,00
01/05/2011 - Construction de 4 logements - Résidence la Station	OPH DE SETE			102 999,75
01/05/2011 - Construction de 4 logements - Résidence la Station (Foncier)	OPH DE SETE			68 549,25
01/05/2011 - Acquisition en VEFA de 7 logements - Résistance le Chai Saint Louis	OPH DE SETE			246 804,00
01/05/2011 - Acquisition en VEFA de 7 logements - Résistance le Chai Saint Louis (Foncier)	OPH DE SETE			98 007,75
01/05/2011 - Acquisition en VEFA de 3 logements - Résistance le Chai Saint Louis	OPH DE SETE			24 359,25
01/05/2011 - Acquisition en VEFA de 3 logements - Résistance le Chai Saint Louis (Foncier)	OPH DE SETE			9 225,00
01/05/2011 - Construction de 28 logements - L'Anglore	OPH DE SETE			1 498 914,00
01/05/2011 - Construction de 28 logements - L'Anglore (Foncier)	OPH DE SETE			332 818,50
01/05/2011 - Construction de 12 logements - L'Anglore	OPH DE SETE			482 517,75
01/05/2011 - Construction de 12 logements - L'Anglore (Foncier)	OPH DE SETE			140 804,25
01/07/2011 - Acquisition en VEFA de 4 logements - Avenue du Maréchal Juin	OPH DE SETE			178 179,00
01/07/2011 - Acquisition en VEFA de 4 logements - Avenue du Maréchal Juin (Foncier)	OPH DE SETE			45 828,00
01/07/2011 - Acquisition en VEFA d'un logement - Avenue du Maréchal Juin	OPH DE SETE			47 576,25
01/07/2011 - Acquisition en VEFA d'un logement - Avenue du Maréchal Juin (Foncier)	OPH DE SETE			15 083,25
01/08/2011 - Acquisition amélioration de 13 logements - Résidences EROS III	ERILIA			997 265,53
01/08/2011 - Acquisition amélioration de 3 logements - Résidence EROS III	ERILIA			125 718,68
01/10/2011 - Construction de 38 logements - ZAC Bas Fourneaux AP664 lot 9	OPH HERAULT HABITAT			700 181,50
01/10/2011 - Construction de 38 logements - ZAC Bas Fourneaux AP664 lot 9 (Foncier)	OPH HERAULT HABITAT			188 142,75
01/10/2011 - Construction de 17 logements - ZAC Bas Fourneaux AP664 lot 9	OPH HERAULT HABITAT			291 529,25
01/10/2011 - Construction de 17 logements - ZAC Bas Fourneaux AP664 lot 9 (Foncier)	OPH HERAULT HABITAT			78 335,50
01/10/2011 - Acquisition amélioration de 4 logements - Résidence Le Kiosque	OPH DE SETE			150 561,75
01/10/2011 - Acquisition amélioration de 4 logements - Résistance Le Kiosque (Foncier)	OPH DE SETE			83 979,75



Nature de l'engagement (2)	Nom de l'organisme	Raison sociale de l'organisme	Nature de l'engagement	Montant de l'engagement
01/10/2011 - Acquisition amélioration de 2 logements - Résidence Le Kiosque	OPH DE SETE		Publié le ID : 034-200066355-20260305-DC2026-027-BF	45 202,50
01/10/2011 - Acquisition amélioration de 2 logements - Résidence Le Kiosque (Foncier)	OPH DE SETE			27 703,50
01/01/2012 - Acquisition en VEFA de 6 logements - Résidence la Savonnerie	OPH DE SETE			278 117,25
01/01/2012 - Acquisition en VEFA de 6 logements - Résidence la Savonnerie (Foncier)	OPH DE SETE			91 656,00
01/01/2012 - Acquisition en VEFA de 3 logements - Résidence la Savonnerie	OPH DE SETE			62 970,00
01/01/2012 - Acquisition en VEFA de 3 logements - Résidence la Savonnerie (Foncier)	OPH DE SETE			19 491,00
01/01/2012 - Acquisition en VEFA de 2 logements - Le Cerianthe 2	OPH DE SETE			68 013,75
01/01/2012 - Acquisition en VEFA de 2 logements - Le Cerianthe 2 (Foncier)	OPH DE SETE			21 021,75
01/01/2012 - Acquisition en VEFA d'un logement - Le Cerianthe 2	OPH DE SETE			24 311,25
01/01/2012 - Acquisition en VEFA d'un logement - Le Cerianthe 2 (Foncier)	OPH DE SETE			7 514,25
01/04/2012 - Acquisition en VEFA de 9 logements - Résidence la Cour d'Elide	OPH DE SETE			512 189,57
01/04/2012 - Acquisition en VEFA de 3 logements - Résidence la Cour d'Elide	OPH DE SETE			155 782,55
01/04/2012 - Construction de 13 logements collectifs - Le Jeu de Paume	OPH DE SETE			828 250,50
01/04/2012 - Construction de 13 logements collectifs - Le Jeu de Paume (Foncier)	OPH DE SETE			205 801,50
01/04/2012 - Construction de 5 logements collectifs - Le Jeu de Paume	OPH DE SETE			208 337,25
01/04/2012 - Construction de 5 logements collectifs - Le Jeu de Paume (Foncier)	OPH DE SETE			59 824,50
01/04/2012 - Acquisition amélioration de 3 logements - L'Atelier	OPH DE SETE			126 587,25
01/04/2012 - Acquisition amélioration de 3 logements - L'Atelier (Foncier)	OPH DE SETE			74 157,75
01/04/2012 - Acquisition amélioration de 2 logements - L'Atelier	OPH DE SETE			72 273,00
01/04/2012 - Acquisition amélioration de 2 logements - L'Atelier (Foncier)	OPH DE SETE			45 911,25
01/08/2012 - Acquisition en VEFA de 6 logements - Résidence le Saint Honoré	OPH DE SETE			354 952,50
01/08/2012 - Acquisition en VEFA de 6 logements - Résidence le Saint Honoré (Foncier)	OPH DE SETE			115 644,00
01/08/2012 - Acquisition en VEFA de 2 logements - Résidence le Saint Honoré	OPH DE SETE			46 410,75
01/08/2012 - Acquisition en VEFA de 2 logements - Résidence le Saint Honoré (Foncier)	OPH DE SETE			15 495,75
01/09/2012 - Acquisition en VEFA de 17 logements - Les Pins de Marcenac	FDI HABITAT			654 397,50
01/09/2012 - Acquisition en VEFA de 17 logements - Les Pins de Marcenac (Foncier)	FDI HABITAT			233 955,75

Nature de l'engagement (2)	Nom de l'organisme	Raison sociale de l'organisme	Nature de l'engagement	Montant de l'engagement
01/09/2012 - Acquisition en VEFA de 8 logements - Les Pins de Marcenac	FDI HABITAT			330 889,50
01/09/2012 - Acquisition en VEFA de 8 logements - Les Pins de Marcenac (Foncier)	FDI HABITAT			118 297,50
01/10/2012 - Acquisition en VEFA de 6 logements - Horizon 360	FDI HABITAT			356 070,00
01/10/2012 - Acquisition en VEFA de 6 logements - Horizon 360 (Foncier)	FDI HABITAT			163 327,50
01/10/2012 - Acquisition en VEFA de 4 logements - Horizon 360	FDI HABITAT			162 257,25
01/10/2012 - Acquisition en VEFA de 4 logements - Horizon 360 (Foncier)	FDI HABITAT			89 922,00
01/12/2012 - Acquisition amélioration de 6 logements collectifs - Le Tivoli	OPH DE SETE			162 790,50
01/12/2012 - Acquisition amélioration de 6 logements collectifs - Le Tivoli (Foncier)	OPH DE SETE			75 265,50
01/12/2012 - Acquisition amélioration de 3 logements collectifs - Le Tivoli	OPH DE SETE			63 054,75
01/12/2012 - Acquisition amélioration de 3 logements collectifs - Le Tivoli (Foncier)	OPH DE SETE			30 301,50
01/02/2013 - Acquisition en VEFA de 12 logements - Escale 14	OPH DE SETE			790 433,40
01/02/2013 - Acquisition en VEFA de 12 logements - Escale 14 (Foncier)	OPH DE SETE			140 285,41
01/02/2013 - Acquisition en VEFA de 8 logements - Escale 14	OPH DE SETE			314 036,74
01/02/2013 - Acquisition en VEFA de 8 logements - Escale 14 (Foncier)	OPH DE SETE			55 732,53
01/03/2013 - Réhabilitation de 216 logements - Arcelière Gangui Bouliechou	OPH DE SETE			1 725 527,00
01/07/2013 - Acquisition en VEFA de 10 logements collectifs - L'Exelldizan	ERILIA			555 417,12
01/07/2013 - Acquisition en VEFA de 10 logements collectifs - L'Exelldizan (Foncier)	ERILIA			190 720,10
01/07/2013 - Acquisition en VEFA de 5 logements collectifs - L'Exelldizan	ERILIA			220 781,47
01/07/2013 - Acquisition en VEFA de 5 logements collectifs - L'Exelldizan (Foncier)	ERILIA			91 959,21
01/08/2013 - Construction de 19 logements - La Canalette Zac Ouest	OPH DE SETE			983 821,50
01/08/2013 - Construction de 19 logements - La Canalette Zac Ouest (Foncier)	OPH DE SETE			262 766,25
01/08/2013 - Construction de 8 logements - La Canalette Zac Ouest	OPH DE SETE			235 310,25
01/08/2013 - Construction de 8 logements - La Canalette Zac Ouest (Foncier)	OPH DE SETE			62 848,50
01/11/2013 - Acquisition en VEFA Parc social publi d'un logement - Quai de Bosc	OPH DE SETE			32 533,50
01/11/2013 - Acquisition en VEFA Parc social public d'un logement - Quaide Bosc (Foncier)	OPH DE SETE			13 619,25
01/12/2013 - Acquisition amélioration Parc social public de 3 logements - Rue Pierre Semard	OPH DE SETE			108 500,25
01/12/2013 - Pret locatif a usage social - La Cambuse	OPH DE SETE			46 499,25
01/12/2013 - Pret locatif aide intégration - La Cambuse	OPH DE SETE			16 329,75
01/12/2013 - Prêt locatif aide integration - La Cambuse	OPH DE SETE			6 998,25
01/05/2014 - Construction de 31 logements collectifs - Domaine les Vignés (Foncier)	OPH HERAULT HABITAT			121 753,25

Nature de l'engagement (2)	Nom de l'organisme	Raison sociale de l'organisme	Nature de l'engagement	Montant de l'engagement
01/05/2014 - Construction de 13 logements collectifs - Domaine les Vignés	OPH HERAULT HABITAT			156 819,75
01/05/2014 - Construction de 13 logements collectifs - Domaine les Vignés (Foncier)	OPH HERAULT HABITAT			49 575,75
01/05/2014 - Construction de 18 logements - Résidence La Devinière (Foncier)	OPH HERAULT HABITAT			77 758,25
01/05/2014 - Construction de 10 logements - Résidence La Devinière	OPH HERAULT HABITAT			143 054,25
01/05/2014 - Construction de 10 logements - Résidence La Devinière (Foncier)	OPH HERAULT HABITAT			40 574,25
01/06/2014 - Construction de 30 logements - Les Parcs à Marseillan	FDI HABITAT			1 587 892,50
01/06/2014 - Construction de 30 logements - Les Parcs à Marseillan (Foncier)	FDI HABITAT			367 973,25
01/06/2014 - Construction de 9 logements - Les Parcs à Marseillan	FDI HABITAT			495 539,25
01/06/2014 - Construction de 9 logements - Les Parcs à Marseillan (Foncier)	FDI HABITAT			114 834,75
01/07/2014 - Construction parc social public de 35 logements - Rue ZAC Ouest	OPH DE SETE			1 459 443,75
01/07/2014 - Acquisition amélioration de 5 logements - Rue Révolution (Foncier)	OPH DE SETE			374 245,50
01/07/2014 - Acquisition amélioration de 5 logements - Rue Révolution	OPH DE SETE			237 141,00
01/07/2014 - Construction parc social public de 35 logements - Rue ZAC Ouest (Foncier)	OPH DE SETE			57 837,75
01/10/2014 - Prêt locatif a usage social - Villa d'Este	OPH DE SETE			303 796,50
01/10/2014 - Prêt locatif a usage social - Villa d'Este	OPH DE SETE			125 206,50
01/10/2014 - Prêt locatif a usage social - Villa d'Este	OPH DE SETE			45 858,75
01/10/2014 - Prêt locatif a usage social - Villa d'Este	OPH DE SETE			18 900,00
01/11/2014 - Acquisition en VEFA parc social publi de 6 logements - Chemin de la Croix Marcenac	OPH DE SETE			152 096,25
01/11/2014 - Acquisition en VEFA parc social publi de 6 logements - Chemin de la Croix Marcenac (Foncier)	OPH DE SETE			65 109,75
01/11/2014 - Acquisition en VEFA parc social publi de 6 logements - Chemin de la Croix Marcenac	OPH DE SETE			45 994,50
01/11/2014 - Acquisition en VEFA parc social publi de 6 logements - Chemin de la Croix Marcenac	OPH DE SETE			19 689,75
01/03/2015 - Acquisition amélioration de 4 logements - Place Cambon	ICF SUD-EST MEDITERRANEE SA HLM			195 102,00
01/03/2015 - Acquisition amélioration de 4 logements - Place Cambon	ICF SUD-EST MEDITERRANEE SA HLM			65 034,00
01/05/2015 - Acquisition en VEFA de 29 logements - Lieu dit La Peyrede	UN TOIT POUR TOUS			1 218 000,95
01/05/2015 - Acquisition en VEFA de 29 logements - Lieu dit La Peyrede	UN TOIT POUR TOUS			481 905,27
01/05/2015 - Acquisition en VEFA de 29 logements - Lieu dit La Peyrede	UN TOIT POUR TOUS			880 622,85
01/05/2015 - Acquisition en VEFA de 29 logements - Lieu dit La Peyrede (Foncier)	UN TOIT POUR TOUS			580 455,75
01/05/2015 - Acquisition en VEFA de 29 logements - Lieu dit La Peyrede (Foncier)	UN TOIT POUR TOUS			194 175,00



Nature de l'engagement (2)	Nom de l'organisme	Raison sociale de l'organisme	Nature de l'organisme	Montant de l'engagement
01/05/2015 - Acquisition en VEFA de 29 logements - Lieu dit La Peyrede	UN TOIT POUR TOUS		Publié le ID : 034-200066355-20260305-DC2026-027-BF	402 680,25
01/05/2015 - Acquisition en VEFA de 27 logements - Rue de la Coopérative (Foncier)	UN TOIT POUR TOUS			346 621,50
01/05/2015 - Acquisition en VEFA de 27 logements - Rue de la Coopérative	UN TOIT POUR TOUS			329 196,00
01/05/2015 - Acquisition en VEFA de 27 logements - Rue de la Coopérative (Foncier)	UN TOIT POUR TOUS			123 847,50
01/05/2015 - Prêt locatif aide intégration - Saint Charles	OPH DE SETE			28 257,00
01/05/2015 - Prêt locatif aide intégration - Saint Charles	OPH DE SETE			13 020,00
01/05/2015 - Prêt locatif a usage social - Saint Charles	OPH DE SETE			143 444,25
01/05/2015 - Prêt locatif a usage social - Saint Charles	OPH DE SETE			323 337,00
01/06/2015 - Acquisition en VEFA de 6 logements - Rue Corniche de Neuburg	OPH DE SETE			173 275,50
01/06/2015 - Acquisition en VEFA de 6 logements - Rue Corniche de Neuburg (Foncier)	OPH DE SETE			74 336,25
01/06/2015 - Acquisition en VEFA de 6 logements - Rue Corniche de Neuburg	OPH DE SETE			27 475,50
01/06/2015 - Acquisition en VEFA de 6 logements - Rue Corniche de Neuburg (Foncier)	OPH DE SETE			64 044,00
01/07/2015 - Construction de 6 logements - Place de la République (Foncier)	OPH HERAULT HABITAT			14 700,50
01/07/2015 - Construction de 6 logements - Place de la République	OPH HERAULT HABITAT			41 653,75
01/07/2015 - Construction de 2 logements - Place de la République (Foncier)	OPH HERAULT HABITAT			5 009,00
01/07/2015 - Construction de 11 logements - Lotissement le Mas de Peyre (Foncier)	UN TOIT POUR TOUS			97 519,50
01/07/2015 - Construction de 11 logements - Lotissement le Mas de Peyre (Foncier)	UN TOIT POUR TOUS			42 318,00
01/07/2015 - Construction de 11 logements - Lotissement le Mas de Peyre	UN TOIT POUR TOUS			206 349,75
01/07/2015 - Prêt locatif a usage social - Village Royal	OPH DE SETE			1 030 235,25
01/07/2015 - Prêt locatif a usage social - Village Royal	OPH DE SETE			358 460,25
01/07/2015 - Prêt locatif aide intégration - Village Royal	OPH DE SETE			158 079,00
01/07/2015 - Prêt locatif aide intégration - Village Royal	OPH DE SETE			55 002,00
01/07/2015 - Prêt locatif a usage social - Marseillan	SOCIETE FRANCAISE DES HABITATIONS ECONOMIQUES - SOCIETE ANONYMED'HABITATIONS A LOYER MODERE			2 271 939,96
01/07/2015 - Construction parc social public de 56 logements - Rue de l'ancien Hôpital	SOCIETE FRANCAISE DES HABITATIONS ECONOMIQUES - SOCIETE ANONYMED'HABITATIONS A LOYER MODERE			378 891,87
01/07/2015 - Construction parc social public de 56 logements - Rue de l'ancien Hôpital (Foncier)	SOCIETE FRANCAISE DES HABITATIONS ECONOMIQUES - SOCIETE ANONYMED'HABITATIONS A LOYER MODERE			565 631,88



Nature de l'engagement (2)	Nom de l'organisme	Raison sociale de l'organisme	Nature de l'engagement	Montant de l'engagement
01/07/2015 - Construction parc social public de 56 logements - Rue de l'ancien Hôpital (Foncier)	SOCIETE FRANCAISE DES HABITATIONS ECONOMIQUES - SOCIETE ANONYMED'HABITATIONS A LOYER MODERE		Publié le 034-200066355-20260305-DC2026-027-BF	134 662,42
01/09/2015 - Acquisition amélioration de 4 logements - Rue du Castillon (Foncier)	OPH DE SETE			9 468,75
01/09/2015 - Acquisition amélioration de 4 logements - Rue du Castillon	OPH DE SETE			19 077,75
01/11/2015 - Construction Parc social public de 7 logements - Rue Révolution	OPH DE SETE			291 760,12
01/11/2015 - Construction Parc social public de 7 logements - Rue Révolution (Foncier)	OPH DE SETE			109 270,61
01/11/2015 - Pret locatif aide intégration - Ecole Marceau	OPH DE SETE			78 398,72
01/11/2015 - Prêt locatif aide integration - Ecole Marceau	OPH DE SETE			29 290,61
01/11/2015 - Acquisition en VEFA de 6 logements - Rue Maurice Ravel	OPH DE SETE			130 672,55
01/11/2015 - Acquisition en VEFA de 6 logements - Rue Maurice Ravel (Foncier)	OPH DE SETE			72 085,91
01/11/2015 - Acquisition en VEFA de 6 logements - Rue Maurice Ravel	OPH DE SETE			35 023,24
01/11/2015 - Acquisition en VEFA de 6 logements - Rue Maurice Ravel (Foncier)	OPH DE SETE			14 975,34
01/12/2015 - Acquisition amélioration de 5 logements - Rue Révolution	OPH DE SETE			159 441,12
01/12/2015 - Acquisition amélioration de 5 logements - Rue Révolution (Foncier)	OPH DE SETE			86 120,70
01/12/2015 - Acquisition amélioration de 5 logements - Rue Révolution	OPH DE SETE			14 965,40
01/12/2015 - Acquisition amélioration de 5 logements - Rue Révolution (Foncier)	OPH DE SETE			9 534,61
01/12/2015 - Acquisition en VEFA de 4 logements - Rue Martin	OPH DE SETE			166 805,25
01/12/2015 - Acquisition en VEFA de 4 logements - Rue Martin (Foncier)	OPH DE SETE			71 446,50
01/12/2015 - Acquisition en VEFA de 4 logements - Rue Martin	OPH DE SETE			29 823,00
01/12/2015 - Acquisition en VEFA de 4 logements - Rue Martin (Foncier)	OPH DE SETE			12 774,00
01/01/2016 - Contrat CDC n° 5121458	OPH DE SETE			431 235,00
01/01/2016 - Contrat CDC n° 5121459	OPH DE SETE			725 943,75
01/01/2016 - Contrat CDC n° 5121460	OPH DE SETE			103 110,75
01/01/2016 - Contrat CDC n° 5121461	OPH DE SETE			182 544,00
01/02/2016 - Contrat CDC n° 5109686	FDI HABITAT			791 222,25
01/02/2016 - Contrat CDC n° 5109687	FDI HABITAT			453 753,75
01/02/2016 - Contrat CDC n° 5109688	FDI HABITAT			284 548,50
01/02/2016 - Contrat CDC n° 5109689	FDI HABITAT			163 184,25
01/03/2016 - Contrat CDC n° 5140184	OPH DE SETE			242 481,00
01/03/2016 - Contrat CDC n° 5140186	OPH DE SETE			62 983,00
01/06/2016 - Acquisition amélioration de 4 logements - Rue du Castillon	OPH DE SETE			176 295,00
01/06/2016 - Acquisition amélioration de 4 logements - Rue du Castillon (Foncier)	OPH DE SETE			47 669,25
01/06/2016 - Contrat CDC n° 5140185	OPH DE SETE			127 548,00
01/06/2016 - Contrat CDC n° 5140187	OPH DE SETE			41 643,00



Nature de l'engagement (2)	Nom de l'organisme	Raison sociale de l'organisme	Nature de l'engagement	Montant de l'engagement
01/06/2016 - Contrat CDC n° 5140532	OPH DE SETE			297 750,00
01/06/2016 - Contrat CDC n° 5088739	PROMOLOGIS			367 259,25
01/06/2016 - Contrat CDC n° 5088740	PROMOLOGIS			691 716,00
01/06/2016 - Contrat CDC n° 5088741	PROMOLOGIS			1 749 963,00
01/06/2016 - Contrat CDC n° 5088742	PROMOLOGIS			997 800,00
19/08/2016 - SETE THAU HABITAT OFFICE PUBLIC DE L'HABITAT	OPH DE SETE			117 517,00
19/08/2016 - SETE THAU HABITAT OFFICE PUBLIC DE L'HABITAT	OPH DE SETE			62 576,00
19/08/2016 - SETE THAU HABITAT OFFICE PUBLIC DE L'HABITAT	OPH DE SETE			36 908,00
01/01/2017 - Contrat CDC n° 5155424	OPH DE SETE			120 444,00
01/01/2017 - Contrat CDC n° 5155425	OPH DE SETE			98 458,00
10/01/2017 - Acquisition en VEFA de 15 logements route des 4 chansons - SETE	OPH DE SETE			841 765,00
10/01/2017 - Acquisition en VEFA de 15 logements route des 4 chansons - SETE	OPH DE SETE			388 200,00
10/01/2017 - Acquisition en VEFA de 15 logements route des 4 chansons - SETE	OPH DE SETE			136 378,00
10/01/2017 - Acquisition en VEFA de 15 logements route des 4 chansons - SETE	OPH DE SETE			262 250,00
20/03/2017 - SETE THAU HABITAT OFFICE PUBLIC DE L'HABITAT	OPH DE SETE			2 355 666,00
20/03/2017 - SETE THAU HABITAT OFFICE PUBLIC DE L'HABITAT	OPH DE SETE			525 807,00
20/03/2017 - SETE THAU HABITAT OFFICE PUBLIC DE L'HABITAT	OPH DE SETE			728 561,00
20/03/2017 - SETE THAU HABITAT OFFICE PUBLIC DE L'HABITAT	OPH DE SETE			207 076,00
30/03/2017 - SETE THAU HABITAT OFFICE PUBLIC DE L'HABITAT	OPH DE SETE			402 285,71
01/04/2017 - SETE THAU HABITAT OFFICE PUBLIC DE L'HABITAT	OPH DE SETE			773 003,76
19/05/2017 - Acquisition en VEFA de 44 logement opération 'Résidence seniors' - GIGEAN	OPH DE SETE			502 425,00
19/05/2017 - Acquisition en VEFA de 44 logement opération 'Résidence seniors' - GIGEAN	OPH DE SETE			1 983 495,00
19/05/2017 - Acquisition en VEFA de 44 logement opération 'Résidence seniors' - GIGEAN	OPH DE SETE			202 240,00
19/05/2017 - Acquisition en VEFA de 44 logement opération 'Résidence seniors' - GIGEAN	OPH DE SETE			632 292,00
01/06/2017 - Opération 'Les Belles passantes'	OPH DE SETE			528 369,00
01/06/2017 - Opération 'Les Belles passantes'	OPH DE SETE			246 568,00
04/08/2017 - Acquisition de 81 logements Résidence 'Le Trémont' - SETE	OPH DE SETE			3 200 000,00
01/01/2018 - Opération - Le mas du Padre	OPH DE SETE			1 147 855,00
01/01/2018 - Opération Le Mas du Padre	OPH DE SETE			2 766 269,00
01/01/2018 - Opération - Le mas du Padre	OPH DE SETE			483 095,00
01/01/2018 - Opération - Le mas du Padre	OPH DE SETE			902 384,00
01/01/2018 - Opération - Lady Mary	OPH DE SETE			191 846,00
01/01/2018 - Opération - Lady Mary	OPH DE SETE			299 568,00
01/01/2018 - Opération Lady Mary	OPH DE SETE			565 143,00
01/01/2018 - Opération Lady Mary	OPH DE SETE			1 089 583,00
01/01/2018 - Opération - L'OPALE	OPH DE SETE			322 786,00



Nature de l'engagement (2)	Nom de l'organisme	Raison sociale de l'organisme	Nature de l'organisme	Montant de l'engagement
01/01/2018 - Opération L'Opale	OPH DE SETE			702 875,00
01/01/2018 - Opération L'Opale	OPH DE SETE			130 332,00
01/01/2018 - Opération - L'OPALE	OPH DE SETE			229 755,00
01/01/2018 - Opération - Coeur de corniche	OPH DE SETE			60 948,00
01/01/2018 - Opération - Coeur de corniche	OPH DE SETE			46 541,00
01/01/2018 - Contrat CDC n° 5108498	FDI HABITAT			266 829,00
01/01/2018 - Contrat CDC n° 5108499	FDI HABITAT			750 928,50
01/03/2018 - Opération - Melody	OPH DE SETE			776 841,00
01/03/2018 - Opération - Melody	OPH DE SETE			187 324,00
01/03/2018 - Opération - Melody	OPH DE SETE			220 642,00
01/03/2018 - Opération - Melody	OPH DE SETE			529 880,00
08/10/2018 - Opération : Les belles Passantes	OPH DE SETE			55 729,00
08/10/2018 - Opération : Les belles Passantes	OPH DE SETE			76 618,00
09/10/2018 - SETE THAU HABITAT OFFICE PUBLIC DE L'HABITAT	OPH DE SETE			122 738,00
09/10/2018 - SETE THAU HABITAT OFFICE PUBLIC DE L'HABITAT	OPH DE SETE			60 426,00
01/01/2019 - 3F OCCITANIE	3F Occitanie (ex 3F Sud SA)			1 528 800,00
01/01/2019 - 3F OCCITANIE	3F Occitanie (ex 3F Sud SA)			690 200,00
01/01/2019 - 3F OCCITANIE	3F Occitanie (ex 3F Sud SA)			917 000,00
01/01/2019 - 3F OCCITANIE	3F Occitanie (ex 3F Sud SA)			324 100,00
12/04/2019 - SETE THAU HABITAT OFFICE PUBLIC DE L'HABITAT	OPH DE SETE			51 230,00
12/04/2019 - SETE THAU HABITAT OFFICE PUBLIC DE L'HABITAT	OPH DE SETE			94 577,00
12/04/2019 - SETE THAU HABITAT OFFICE PUBLIC DE L'HABITAT	OPH DE SETE			155 574,00
12/04/2019 - SETE THAU HABITAT OFFICE PUBLIC DE L'HABITAT	OPH DE SETE			370 761,00
12/04/2019 - SETE THAU HABITAT OFFICE PUBLIC DE L'HABITAT	OPH DE SETE			88 127,00
12/04/2019 - SETE THAU HABITAT OFFICE PUBLIC DE L'HABITAT	OPH DE SETE			397 386,00
12/04/2019 - SETE THAU HABITAT OFFICE PUBLIC DE L'HABITAT	OPH DE SETE			295 650,00
12/04/2019 - SETE THAU HABITAT OFFICE PUBLIC DE L'HABITAT	OPH DE SETE			1 287 851,00
29/05/2019 - SETE THAU HABITAT OFFICE PUBLIC DE L'HABITAT	OPH DE SETE			1 308 000,00
29/05/2019 - SETE THAU HABITAT OFFICE PUBLIC DE L'HABITAT	OPH DE SETE			2 854 580,00
26/07/2019 - SETE THAU HABITAT OFFICE PUBLIC DE L'HABITAT	OPH DE SETE			1 024 151,00
26/07/2019 - SETE THAU HABITAT OFFICE PUBLIC DE L'HABITAT	OPH DE SETE			2 871 159,00
26/07/2019 - SETE THAU HABITAT OFFICE PUBLIC DE L'HABITAT	OPH DE SETE			415 905,00
26/07/2019 - SETE THAU HABITAT OFFICE PUBLIC DE L'HABITAT	OPH DE SETE			1 165 969,00
26/07/2019 - SETE THAU HABITAT OFFICE PUBLIC DE L'HABITAT	OPH DE SETE			200 000,00
06/08/2019 - Les Maniguières	OPH DE SETE			823 922,00
06/08/2019 - Les Maniguières	OPH DE SETE			1 119 430,00
06/08/2019 - Les Maniguières	OPH DE SETE			1 056 648,00
06/08/2019 - Bleu Platine	OPH DE SETE			1 940 764,00
06/08/2019 - Paul Valéry 48	OPH DE SETE			279 630,00
06/08/2019 - Paul Valéry 48	OPH DE SETE			92 714,00
06/08/2019 - Opération Rue de Tunis	Solidarité Urgence Setoise (CHRS)		chrs	142 000,00
14/08/2019 - Bleu Platine	OPH DE SETE			387 114,00
14/08/2019 - Bleu Platine	OPH DE SETE			686 939,00



Nature de l'engagement (2)	Nom de l'organisme	Raison sociale de l'organisme	Nature de l'engagement	Montant de l'engagement
14/08/2019 - Bleu Platine	OPH DE SETE			921 569,00
14/08/2019 - PHBB T2	OPH DE SETE			195 200,00
19/08/2019 - SETE THAU HABITAT OFFICE PUBLIC DE L'HABITAT	OPH DE SETE			1 692 702,00
19/08/2019 - SETE THAU HABITAT OFFICE PUBLIC DE L'HABITAT	OPH DE SETE			815 858,00
19/08/2019 - SETE THAU HABITAT OFFICE PUBLIC DE L'HABITAT	OPH DE SETE			340 433,00
19/08/2019 - SETE THAU HABITAT OFFICE PUBLIC DE L'HABITAT	OPH DE SETE			706 343,00
19/08/2019 - SETE THAU HABITAT OFFICE PUBLIC DE L'HABITAT	OPH DE SETE			299 000,00
01/10/2019 - SETE THAU HABITAT OFFICE PUBLIC DE L'HABITAT	OPH DE SETE			901 305,32
31/10/2019 - Accélération programme Investissement Haut de Bilan	OPH DE SETE			48 800,00
31/10/2019 - Accélération programme Investissement Haut de Bilan	OPH DE SETE			60 344,00
31/10/2019 - Mèze Rue Méditerranée 12 lgts	PROMOLOGIS			42 000,00
31/10/2019 - Mèze Rue Méditerranée 12 lgts	PROMOLOGIS			39 000,00
13/12/2019 - SETE THAU HABITAT OFFICE PUBLIC DE L'HABITAT	OPH DE SETE			155 452,00
13/12/2019 - SETE THAU HABITAT OFFICE PUBLIC DE L'HABITAT	OPH DE SETE			267 990,00
13/12/2019 - SETE THAU HABITAT OFFICE PUBLIC DE L'HABITAT	OPH DE SETE			415 550,00
13/12/2019 - SETE THAU HABITAT OFFICE PUBLIC DE L'HABITAT	OPH DE SETE			956 850,00
13/12/2019 - Les Lilas - Acq. Vefa 60 logts - Rue du four de Grill - 34770 GIGEAN	OPH DE SETE			495 801,00
13/12/2019 - Les Lilas - Acq. Vefa 60 logts - Rue du four de Grill - 34770 GIGEAN	OPH DE SETE			1 145 005,00
13/12/2019 - Les Lilas - Acq. Vefa 60 logts - Rue du four de Grill - 34770 GIGEAN	OPH DE SETE			1 171 776,00
13/12/2019 - Les Lilas - Acq. Vefa 60 logts - Rue du four de Grill - 34770 GIGEAN	OPH DE SETE			3 370 726,00
18/12/2019 - SETE THAU HABITAT OFFICE PUBLIC DE L'HABITAT	OPH DE SETE			475 159,00
18/12/2019 - SETE THAU HABITAT OFFICE PUBLIC DE L'HABITAT	OPH DE SETE			943 312,00
18/12/2019 - SETE THAU HABITAT OFFICE PUBLIC DE L'HABITAT	OPH DE SETE			979 424,00
18/12/2019 - SETE THAU HABITAT OFFICE PUBLIC DE L'HABITAT	OPH DE SETE			2 435 417,00
19/12/2019 - SETE THAU HABITAT OFFICE PUBLIC DE L'HABITAT	OPH DE SETE			169 631,00
19/12/2019 - SETE THAU HABITAT OFFICE PUBLIC DE L'HABITAT	OPH DE SETE			542 914,00
19/12/2019 - SETE THAU HABITAT OFFICE PUBLIC DE L'HABITAT	OPH DE SETE			462 295,00
19/12/2019 - SETE THAU HABITAT OFFICE PUBLIC DE L'HABITAT	OPH DE SETE			1 789 924,00
14/01/2020 - PROMOLOGIS S.A. D' HABITATION LOYER MODERE	PROMOLOGIS			364 946,00
14/01/2020 - PROMOLOGIS S.A. D' HABITATION LOYER MODERE	PROMOLOGIS			475 026,50
14/01/2020 - PROMOLOGIS S.A. D' HABITATION LOYER MODERE	PROMOLOGIS			149 414,50
14/01/2020 - PROMOLOGIS S.A. D' HABITATION LOYER MODERE	PROMOLOGIS			194 483,00
14/01/2020 - PROMOLOGIS S.A. D' HABITATION LOYER MODERE	PROMOLOGIS			97 500,00
14/01/2020 - PROMOLOGIS S.A. D' HABITATION LOYER MODERE	PROMOLOGIS			105 000,00
24/09/2020 - Programme investissements - Haut de bilan	OPH DE SETE			241 371,43
24/09/2020 - Opération Mèze/Marinéo 12 logts Vefa - Rue Méditerranée Mèze	PROMOLOGIS			108 623,00
24/09/2020 - Opération Mèze/Marinéo 12 logts Vefa - Rue Méditerranée Mèze	PROMOLOGIS			95 867,50



Nature de l'engagement (2)	Nom de l'organisme	Raison sociale de l'organisme	Nature de l'engagement	Montant de l'engagement
24/09/2020 - Opération Mèze/Marinéo 12 logts Vefa - Rue Méditerranée Mèze	PROMOLOGIS		Publié le 11/03/2026 ID : 034-200066355-20260305-DC2026-027-BF	55 671,50
24/09/2020 - Opération Mèze/Marinéo 12 logts Vefa - Rue Méditerranée Mèze	PROMOLOGIS			49 134,00
13/11/2020 - SETE THAU HABITAT OFFICE PUBLIC DE L'HABITAT	OPH DE SETE			38 687,00
13/11/2020 - SETE THAU HABITAT OFFICE PUBLIC DE L'HABITAT	OPH DE SETE			82 691,00
13/11/2020 - SETE THAU HABITAT OFFICE PUBLIC DE L'HABITAT	OPH DE SETE			69 009,00
13/11/2020 - SETE THAU HABITAT OFFICE PUBLIC DE L'HABITAT	OPH DE SETE			168 600,00
18/11/2020 - PATRIMOINE LANGUEDOCIENNE SOCIETE ANONYME D'HABITATIONS A LOYER MODERE	Patrimoine SA Languedocienne HLM			127 500,00
18/11/2020 - PATRIMOINE LANGUEDOCIENNE SOCIETE ANONYME D'HABITATIONS A LOYER MODERE	Patrimoine SA Languedocienne HLM			249 414,00
18/11/2020 - PATRIMOINE LANGUEDOCIENNE SOCIETE ANONYME D'HABITATIONS A LOYER MODERE	Patrimoine SA Languedocienne HLM			203 882,00
18/11/2020 - PATRIMOINE LANGUEDOCIENNE SOCIETE ANONYME D'HABITATIONS A LOYER MODERE	Patrimoine SA Languedocienne HLM			69 823,00
18/11/2020 - PATRIMOINE LANGUEDOCIENNE SOCIETE ANONYME D'HABITATIONS A LOYER MODERE	Patrimoine SA Languedocienne HLM			93 005,50
21/12/2020 - SETE THAU HABITAT OFFICE PUBLIC DE L'HABITAT	OPH DE SETE			61 571,00
21/12/2020 - SETE THAU HABITAT OFFICE PUBLIC DE L'HABITAT	OPH DE SETE			168 784,00
21/12/2020 - SETE THAU HABITAT OFFICE PUBLIC DE L'HABITAT	OPH DE SETE			92 357,00
21/12/2020 - SETE THAU HABITAT OFFICE PUBLIC DE L'HABITAT	OPH DE SETE			305 105,00
18/01/2021 - Rives du Lido CN 25 LLS	SOCIETE FRANCAISE DES HABITATIONS ECONOMIQUES - SOCIETE ANONYME D'HABITATIONS A LOYER MODERE			447 981,17
18/01/2021 - Rives du Lido 25 Lgts	SOCIETE FRANCAISE DES HABITATIONS ECONOMIQUES - SOCIETE ANONYME D'HABITATIONS A LOYER MODERE			240 202,09
18/01/2021 - Rives du Lido 25 Lgts	SOCIETE FRANCAISE DES HABITATIONS ECONOMIQUES - SOCIETE ANONYME D'HABITATIONS A LOYER MODERE			176 967,53
18/01/2021 - Rives du Lido 25 Lgts	SOCIETE FRANCAISE DES HABITATIONS ECONOMIQUES - SOCIETE ANONYME D'HABITATIONS A LOYER MODERE			95 744,24
08/02/2021 - PROMOLOGIS S.A. D' HABITATION LOYER MODERE	PROMOLOGIS			112 500,00
08/02/2021 - PROMOLOGIS S.A. D' HABITATION LOYER MODERE	PROMOLOGIS			185 736,50
08/02/2021 - PROMOLOGIS S.A. D' HABITATION LOYER MODERE	PROMOLOGIS			87 750,00
17/02/2021 - Opération 856 - Ecrin Bleu - Véfa 18 lgts Imp. Fauvette - Balaruc	Patrimoine SA Languedocienne HLM			351 500,00
17/02/2021 - Opération 856 - Ecrin Bleu - Véfa 18 lgts Imp. Fauvette - Balaruc	Patrimoine SA Languedocienne HLM			253 400,00



Nature de l'engagement (2)	Nom de l'organisme	Raison sociale de l'organisme	Nature de l'organisme	Montant de l'engagement
17/02/2021 - Opération 856 - Ecrin Bleu - Véfa 18 lgts Imp. Fauvette - Balaruc	Patrimoine SA Languedocienne HLM		Publié le ID : 034-200066355-20260305-DC2026-027-BF	145 550,00
17/02/2021 - Opération 856 - Ecrin Bleu - Véfa 18 lgts Imp. Fauvette - Balaruc	Patrimoine SA Languedocienne HLM			104 950,00
17/02/2021 - Opération 856 - Ecrin Bleu - Véfa 18 lgts Imp. Fauvette - Balaruc	Patrimoine SA Languedocienne HLM			63 000,00
17/02/2021 - Opération 856 - Ecrin Bleu - Véfa 18 lgts Imp. Fauvette - Balaruc	Patrimoine SA Languedocienne HLM			58 500,00
22/02/2021 - SETE THAU HABITAT OFFICE PUBLIC DE L'HABITAT	OPH DE SETE			80 113,00
22/02/2021 - SETE THAU HABITAT OFFICE PUBLIC DE L'HABITAT	OPH DE SETE			98 247,00
22/02/2021 - SETE THAU HABITAT OFFICE PUBLIC DE L'HABITAT	OPH DE SETE			36 485,00
22/02/2021 - SETE THAU HABITAT OFFICE PUBLIC DE L'HABITAT	OPH DE SETE			36 736,00
25/02/2021 - SOCIETE FRANCAISE DES HABITATIONS ECONOMIQUES - SOCIETE ANONYMED'HABITATIONS A LOYER MODERE	SOCIETE FRANCAISE DES HABITATIONS ECONOMIQUES - SOCIETE ANONYMED'HABITATIONS A LOYER MODERE			68 181,50
25/02/2021 - SOCIETE FRANCAISE DES HABITATIONS ECONOMIQUES - SOCIETE ANONYMED'HABITATIONS A LOYER MODERE	SOCIETE FRANCAISE DES HABITATIONS ECONOMIQUES - SOCIETE ANONYMED'HABITATIONS A LOYER MODERE			68 250,00
25/02/2021 - SOCIETE FRANCAISE DES HABITATIONS ECONOMIQUES - SOCIETE ANONYMED'HABITATIONS A LOYER MODERE	SOCIETE FRANCAISE DES HABITATIONS ECONOMIQUES - SOCIETE ANONYMED'HABITATIONS A LOYER MODERE			73 500,00
25/02/2021 - SOCIETE FRANCAISE DES HABITATIONS ECONOMIQUES - SOCIETE ANONYMED'HABITATIONS A LOYER MODERE	SOCIETE FRANCAISE DES HABITATIONS ECONOMIQUES - SOCIETE ANONYMED'HABITATIONS A LOYER MODERE			37 992,00
25/02/2021 - SOCIETE FRANCAISE DES HABITATIONS ECONOMIQUES - SOCIETE ANONYMED'HABITATIONS A LOYER MODERE	SOCIETE FRANCAISE DES HABITATIONS ECONOMIQUES - SOCIETE ANONYMED'HABITATIONS A LOYER MODERE			95 300,00
25/02/2021 - SOCIETE FRANCAISE DES HABITATIONS ECONOMIQUES - SOCIETE ANONYMED'HABITATIONS A LOYER MODERE	SOCIETE FRANCAISE DES HABITATIONS ECONOMIQUES - SOCIETE ANONYMED'HABITATIONS A LOYER MODERE			286 237,00
25/02/2021 - SOCIETE FRANCAISE DES HABITATIONS ECONOMIQUES - SOCIETE ANONYMED'HABITATIONS A LOYER MODERE	SOCIETE FRANCAISE DES HABITATIONS ECONOMIQUES - SOCIETE ANONYMED'HABITATIONS A LOYER MODERE			38 812,00
25/02/2021 - SOCIETE FRANCAISE DES HABITATIONS ECONOMIQUES - SOCIETE ANONYMED'HABITATIONS A LOYER MODERE	SOCIETE FRANCAISE DES HABITATIONS ECONOMIQUES - SOCIETE ANONYMED'HABITATIONS A LOYER MODERE			173 866,50



Nature de l'engagement (2)	Nom de l'organisme	Raison sociale de l'organisme	Nature de l'organisme	Montant de l'engagement
25/02/2021 - SOCIETE FRANCAISE DES HABITATIONS ECONOMIQUES - SOCIETE ANONYMED'HABITATIONS A LOYER MODERE	SOCIETE FRANCAISE DES HABITATIONS ECONOMIQUES - SOCIETE ANONYMED'HABITATIONS A LOYER MODERE			156 079,50
08/04/2021 - 2ème phase requalification des ZAE Communautaires	SPL BBASSIN DE THAU	SOCIETE PUBLIQUE	SPL BASSIN DE THAU	5 800 000,00
08/04/2021 - Jardins du Carmel - 33 Igts Rue Prévost D'Augier - Sète	OPH DE SETE			226 028,00
08/04/2021 - Jardins du Carmel - 33 Igts Rue Prévost D'Augier - Sète	OPH DE SETE			372 773,00
08/04/2021 - Jardins du Carmel - 33 Igts Rue Prévost D'Augier - Sète	OPH DE SETE			531 112,00
08/04/2021 - Jardins du Carmel - 33 Igts Rue Prévost D'Augier - Sète	OPH DE SETE			1 167 711,00
07/05/2021 - SETE THAU HABITAT OFFICE PUBLIC DE L'HABITAT	OPH DE SETE			22 675,00
07/05/2021 - SETE THAU HABITAT OFFICE PUBLIC DE L'HABITAT	OPH DE SETE			48 655,00
14/05/2021 - SETE THAU HABITAT OFFICE PUBLIC DE L'HABITAT	OPH DE SETE			635 000,00
17/05/2021 - SETE THAU HABITAT OFFICE PUBLIC DE L'HABITAT	OPH DE SETE			169 491,00
17/05/2021 - SETE THAU HABITAT OFFICE PUBLIC DE L'HABITAT	OPH DE SETE			105 459,00
17/05/2021 - SETE THAU HABITAT OFFICE PUBLIC DE L'HABITAT	OPH DE SETE			443 877,00
17/05/2021 - SETE THAU HABITAT OFFICE PUBLIC DE L'HABITAT	OPH DE SETE			206 930,00
26/05/2021 - VEFA Quai Toulon Marseillan	Patrimoine SA Languedocienne HLM			373 000,00
26/05/2021 - VEFA Quai Toulon Marseillan	Patrimoine SA Languedocienne HLM			534 400,00
26/05/2021 - VEFA Quai Toulon Marseillan	Patrimoine SA Languedocienne HLM			243 800,00
26/05/2021 - VEFA Quai Toulon Marseillan	Patrimoine SA Languedocienne HLM			170 000,00
17/06/2021 - SETE THAU HABITAT OFFICE PUBLIC DE L'HABITAT	OPH DE SETE			475 514,00
17/06/2021 - SETE THAU HABITAT OFFICE PUBLIC DE L'HABITAT	OPH DE SETE			1 023 304,00
17/06/2021 - SETE THAU HABITAT OFFICE PUBLIC DE L'HABITAT	OPH DE SETE			170 536,00
17/06/2021 - SETE THAU HABITAT OFFICE PUBLIC DE L'HABITAT	OPH DE SETE			239 006,00
24/06/2021 - SETE THAU HABITAT OFFICE PUBLIC DE L'HABITAT	OPH DE SETE			41 799,00
24/06/2021 - SETE THAU HABITAT OFFICE PUBLIC DE L'HABITAT	OPH DE SETE			65 028,00
24/06/2021 - SETE THAU HABITAT OFFICE PUBLIC DE L'HABITAT	OPH DE SETE			116 205,00
24/06/2021 - SETE THAU HABITAT OFFICE PUBLIC DE L'HABITAT	OPH DE SETE			238 353,00
24/06/2021 - SETE THAU HABITAT OFFICE PUBLIC DE L'HABITAT	OPH DE SETE			42 119,00
24/06/2021 - SETE THAU HABITAT OFFICE PUBLIC DE L'HABITAT	OPH DE SETE			41 805,00
24/06/2021 - SETE THAU HABITAT OFFICE PUBLIC DE L'HABITAT	OPH DE SETE			238 236,00
24/06/2021 - SETE THAU HABITAT OFFICE PUBLIC DE L'HABITAT	OPH DE SETE			104 473,00
06/07/2021 - VEFA Quai Toulon Marseillan	Patrimoine SA Languedocienne HLM			120 250,00
06/07/2021 - VEFA Quai Toulon Marseillan	Patrimoine SA Languedocienne HLM			129 500,00
19/07/2021 - SETE THAU HABITAT OFFICE PUBLIC DE L'HABITAT	OPH DE SETE			372 819,00
19/07/2021 - SETE THAU HABITAT OFFICE PUBLIC DE L'HABITAT	OPH DE SETE			165 517,00
19/07/2021 - SETE THAU HABITAT OFFICE PUBLIC DE L'HABITAT	OPH DE SETE			103 726,00
19/07/2021 - SETE THAU HABITAT OFFICE PUBLIC DE L'HABITAT	OPH DE SETE			71 297,00
19/07/2021 - SETE THAU HABITAT OFFICE PUBLIC DE L'HABITAT	OPH DE SETE			170 551,00
19/07/2021 - SETE THAU HABITAT OFFICE PUBLIC DE L'HABITAT	OPH DE SETE			369 977,00
19/07/2021 - SETE THAU HABITAT OFFICE PUBLIC DE L'HABITAT	OPH DE SETE			69 945,00
19/07/2021 - SETE THAU HABITAT OFFICE PUBLIC DE L'HABITAT	OPH DE SETE			98 655,00
21/07/2021 - SETE THAU HABITAT OFFICE PUBLIC DE L'HABITAT	OPH DE SETE			96 360,00



Nature de l'engagement (2)	Nom de l'organisme	Raison sociale de l'organisme	Nature de l'organisme	Montant de l'engagement
21/07/2021 - SETE THAU HABITAT OFFICE PUBLIC DE L'HABITAT	OPH DE SETE			135 669,00
21/07/2021 - SETE THAU HABITAT OFFICE PUBLIC DE L'HABITAT	OPH DE SETE			38 638,00
21/07/2021 - SETE THAU HABITAT OFFICE PUBLIC DE L'HABITAT	OPH DE SETE			44 237,00
21/07/2021 - SETE THAU HABITAT OFFICE PUBLIC DE L'HABITAT	OPH DE SETE			82 052,00
21/07/2021 - SETE THAU HABITAT OFFICE PUBLIC DE L'HABITAT	OPH DE SETE			118 058,00
21/07/2021 - SETE THAU HABITAT OFFICE PUBLIC DE L'HABITAT	OPH DE SETE			189 868,00
21/07/2021 - SETE THAU HABITAT OFFICE PUBLIC DE L'HABITAT	OPH DE SETE			430 725,00
28/07/2021 - SETE THAU HABITAT OFFICE PUBLIC DE L'HABITAT	OPH DE SETE			190 273,00
28/07/2021 - SETE THAU HABITAT OFFICE PUBLIC DE L'HABITAT	OPH DE SETE			125 267,00
28/07/2021 - SETE THAU HABITAT OFFICE PUBLIC DE L'HABITAT	OPH DE SETE			441 322,00
28/07/2021 - SETE THAU HABITAT OFFICE PUBLIC DE L'HABITAT	OPH DE SETE			230 355,00
05/08/2021 - SETE THAU HABITAT OFFICE PUBLIC DE L'HABITAT	OPH DE SETE			228 804,00
05/08/2021 - SETE THAU HABITAT OFFICE PUBLIC DE L'HABITAT	OPH DE SETE			24 291,00
02/09/2021 - Villa Marquise	OPH DE SETE			129 278,00
02/09/2021 - Villa Marquise	OPH DE SETE			208 916,00
02/09/2021 - Villa Marquise	OPH DE SETE			381 819,00
02/09/2021 - Villa Marquise	OPH DE SETE			829 391,00
04/10/2021 - SETE THAU HABITAT OFFICE PUBLIC DE L'HABITAT	OPH DE SETE			143 000,00
13/10/2021 - SETE THAU HABITAT OFFICE PUBLIC DE L'HABITAT	OPH DE SETE			159 748,00
13/10/2021 - SETE THAU HABITAT OFFICE PUBLIC DE L'HABITAT	OPH DE SETE			246 277,00
13/10/2021 - SETE THAU HABITAT OFFICE PUBLIC DE L'HABITAT	OPH DE SETE			341 202,00
13/10/2021 - SETE THAU HABITAT OFFICE PUBLIC DE L'HABITAT	OPH DE SETE			635 503,00
13/10/2021 - SETE THAU HABITAT OFFICE PUBLIC DE L'HABITAT	OPH DE SETE			170 153,00
13/10/2021 - SETE THAU HABITAT OFFICE PUBLIC DE L'HABITAT	OPH DE SETE			101 233,00
13/10/2021 - SETE THAU HABITAT OFFICE PUBLIC DE L'HABITAT	OPH DE SETE			504 634,00
13/10/2021 - SETE THAU HABITAT OFFICE PUBLIC DE L'HABITAT	OPH DE SETE			230 429,00
19/11/2021 - SETE THAU HABITAT OFFICE PUBLIC DE L'HABITAT	OPH DE SETE			78 000,00
19/11/2021 - SETE THAU HABITAT OFFICE PUBLIC DE L'HABITAT	OPH DE SETE			58 500,00
19/11/2021 - SETE THAU HABITAT OFFICE PUBLIC DE L'HABITAT	OPH DE SETE			91 000,00
30/11/2021 - SETE THAU HABITAT OFFICE PUBLIC DE L'HABITAT	OPH DE SETE			467 908,00
30/11/2021 - SETE THAU HABITAT OFFICE PUBLIC DE L'HABITAT	OPH DE SETE			238 901,00
30/11/2021 - SETE THAU HABITAT OFFICE PUBLIC DE L'HABITAT	OPH DE SETE			149 807,00
30/11/2021 - SETE THAU HABITAT OFFICE PUBLIC DE L'HABITAT	OPH DE SETE			102 883,00
30/11/2021 - SETE THAU HABITAT OFFICE PUBLIC DE L'HABITAT	OPH DE SETE			195 000,00
17/12/2021 - SETE THAU HABITAT OFFICE PUBLIC DE L'HABITAT	OPH DE SETE			21 000,00
21/12/2021 - PROMOLOGIS S.A. D' HABITATION LOYER MODERE	PROMOLOGIS			452 105,00
21/12/2021 - PROMOLOGIS S.A. D' HABITATION LOYER MODERE	PROMOLOGIS			174 254,50
21/12/2021 - PROMOLOGIS S.A. D' HABITATION LOYER MODERE	PROMOLOGIS			358 290,50
21/12/2021 - PROMOLOGIS S.A. D' HABITATION LOYER MODERE	PROMOLOGIS			190 988,00
23/05/2022 - PROMOLOGIS S.A. D' HABITATION LOYER MODERE	PROMOLOGIS			77 800,50
23/05/2022 - PROMOLOGIS S.A. D' HABITATION LOYER MODERE	PROMOLOGIS			79 627,50
23/05/2022 - PROMOLOGIS S.A. D' HABITATION LOYER MODERE	PROMOLOGIS			50 971,50
23/05/2022 - PROMOLOGIS S.A. D' HABITATION LOYER MODERE	PROMOLOGIS			69 867,50



Nature de l'engagement (2)	Nom de l'organisme	Raison sociale de l'organisme	Nature de l'engagement	Montant de l'engagement
23/05/2022 - PROMOLOGIS S.A. D' HABITATION LOYER MODERE	PROMOLOGIS			45 000,00
26/08/2022 - Prêt Promologis	PROMOLOGIS			245 392,83
26/08/2022 - Prêt Promologis	PROMOLOGIS			416 498,96
26/08/2022 - Prêt Promologis	PROMOLOGIS			278 299,00
26/08/2022 - Prêt Promologis	PROMOLOGIS			418 872,50
26/08/2022 - Prêt Patrimoine	Patrimoine SA Languedocienne HLM			71 750,00
26/08/2022 - Prêt Promologis	PROMOLOGIS			612 252,45
26/08/2022 - Prêt Promologis	PROMOLOGIS			167 073,96
26/08/2022 - Prêt Promologis	PROMOLOGIS			173 683,00
26/08/2022 - Prêt Promologis	PROMOLOGIS			671 175,50
29/08/2022 - Promologis	PROMOLOGIS			67 500,00
29/08/2022 - Promologis	PROMOLOGIS			97 812,00
29/08/2022 - Promologis	PROMOLOGIS			160 054,00
29/08/2022 - Promologis	PROMOLOGIS			43 327,50
29/08/2022 - Promologis	PROMOLOGIS			39 962,50
30/11/2022 - Garantie	FDI HABITAT			851 611,33
30/11/2022 - Garantie	FDI HABITAT			1 617 467,25
30/11/2022 - Garantie	FDI HABITAT			574 737,75
30/11/2022 - Garantie	FDI HABITAT			26 179,50
30/11/2022 - Garantie	FDI HABITAT			28 199,00
30/11/2022 - Garantie	FDI HABITAT			57 062,50
30/11/2022 - Garantie	FDI HABITAT			82 032,50
30/11/2022 - Garantie	FDI HABITAT			45 000,00
01/12/2022 - Garantie	PROMOLOGIS			277 500,00
01/12/2022 - Garantie	PROMOLOGIS			120 250,00
20/12/2022 - SETE THAU HABITAT OFFICE PUBLIC DE L'HABITAT	OPH DE SETE			637 216,00
20/12/2022 - SETE THAU HABITAT OFFICE PUBLIC DE L'HABITAT	OPH DE SETE			1 065 742,00
20/12/2022 - SETE THAU HABITAT OFFICE PUBLIC DE L'HABITAT	OPH DE SETE			302 984,00
20/12/2022 - SETE THAU HABITAT OFFICE PUBLIC DE L'HABITAT	OPH DE SETE			320 392,00
20/12/2022 - SETE THAU HABITAT OFFICE PUBLIC DE L'HABITAT	OPH DE SETE			450 000,00
20/02/2023 - Bât.. travaux VRD réseaux St Thibéry	SPL OEKOMED	OEKOMED	SPL	508 400,00
20/02/2023 - Construction Centre de Tri	SPL OEKOMED	OEKOMED	SPL	254 200,00
20/02/2023 - Construction Centre de Tri	SPL OEKOMED	OEKOMED	SPL	254 200,00
20/02/2023 - Construction Centre de Tri	SPL OEKOMED	OEKOMED	SPL	317 750,00
20/02/2023 - Bât.. travaux VRD réseaux St Thibéry	SPL OEKOMED	OEKOMED	SPL	254 200,00
22/02/2023 - Centre de tri St Thibéry	SPL OEKOMED	OEKOMED	SPL	381 300,00
22/02/2023 - Centre Tri Saint Thibéry	SPL OEKOMED	OEKOMED	SPL	750 000,00
22/02/2023 - Centre Tri Saint Thibéry	SPL OEKOMED	OEKOMED	SPL	1 062 500,00
22/02/2023 - Centre de Tri St Thibéry - Emprunt obligataire	SPL OEKOMED	OEKOMED	SPL	508 400,00
09/03/2023 - 3F OCCITANIE	3F Occitanie (ex 3F Sud SA)			63 429,00
09/03/2023 - 3F OCCITANIE	3F Occitanie (ex 3F Sud SA)			106 195,50
09/03/2023 - 3F OCCITANIE	3F Occitanie (ex 3F Sud SA)			44 811,00
09/03/2023 - 3F OCCITANIE	3F Occitanie (ex 3F Sud SA)			44 977,00



Nature de l'engagement (2)	Nom de l'organisme	Raison sociale de l'organisme	Nature de l'engagement	Montant de l'engagement
09/03/2023 - 3F OCCITANIE	3F Occitanie (ex 3F Sud SA)			18 452,00
09/03/2023 - 3F OCCITANIE	3F Occitanie (ex 3F Sud SA)			15 992,00
09/03/2023 - 3F OCCITANIE	3F Occitanie (ex 3F Sud SA)			13 832,00
04/05/2023 - 3F OCCITANIE	3F Occitanie (ex 3F Sud SA)			110 304,50
04/05/2023 - 3F OCCITANIE	3F Occitanie (ex 3F Sud SA)			59 913,50
04/05/2023 - 3F OCCITANIE	3F Occitanie (ex 3F Sud SA)			68 250,00
04/05/2023 - 3F OCCITANIE	3F Occitanie (ex 3F Sud SA)			235 624,00
04/05/2023 - 3F OCCITANIE	3F Occitanie (ex 3F Sud SA)			75 424,00
02/06/2023 - SETE THAU HABITAT OFFICE PUBLIC DE L'HABITAT	OPH DE SETE			1 879 000,00
01/08/2023 - SETE THAU HABITAT OFFICE PUBLIC DE L'HABITAT	OPH DE SETE			215 021,00
01/08/2023 - SETE THAU HABITAT OFFICE PUBLIC DE L'HABITAT	OPH DE SETE			304 088,00
01/08/2023 - SETE THAU HABITAT OFFICE PUBLIC DE L'HABITAT	OPH DE SETE			391 163,00
01/08/2023 - SETE THAU HABITAT OFFICE PUBLIC DE L'HABITAT	OPH DE SETE			873 320,00
01/08/2023 - SETE THAU HABITAT OFFICE PUBLIC DE L'HABITAT	OPH DE SETE			118 686,00
01/08/2023 - SETE THAU HABITAT OFFICE PUBLIC DE L'HABITAT	OPH DE SETE			150 308,00
01/08/2023 - SETE THAU HABITAT OFFICE PUBLIC DE L'HABITAT	OPH DE SETE			249 348,00
01/08/2023 - SETE THAU HABITAT OFFICE PUBLIC DE L'HABITAT	OPH DE SETE			478 929,00
03/08/2023 - FDI HABITAT	FDI HABITAT			46 860,50
03/08/2023 - FDI HABITAT	FDI HABITAT			25 839,00
03/08/2023 - FDI HABITAT	FDI HABITAT			27 232,50
03/08/2023 - FDI HABITAT	FDI HABITAT			17 487,00
30/11/2023 - PROMOLOGIS S.A. D' HABITATION LOYER MODERE	PROMOLOGIS			453 837,00
30/11/2023 - PROMOLOGIS S.A. D' HABITATION LOYER MODERE	PROMOLOGIS			255 981,00
30/11/2023 - PROMOLOGIS S.A. D' HABITATION LOYER MODERE	PROMOLOGIS			171 598,50
30/11/2023 - PROMOLOGIS S.A. D' HABITATION LOYER MODERE	PROMOLOGIS			125 488,50
18/12/2023 - SETE THAU HABITAT OFFICE PUBLIC DE L'HABITAT	OPH DE SETE			39 699,00
18/12/2023 - SETE THAU HABITAT OFFICE PUBLIC DE L'HABITAT	OPH DE SETE			86 092,00
18/12/2023 - SETE THAU HABITAT OFFICE PUBLIC DE L'HABITAT	OPH DE SETE			98 423,00
18/12/2023 - SETE THAU HABITAT OFFICE PUBLIC DE L'HABITAT	OPH DE SETE			307 947,00
18/12/2023 - SETE THAU HABITAT OFFICE PUBLIC DE L'HABITAT	OPH DE SETE			1 256 099,00
18/12/2023 - SETE THAU HABITAT OFFICE PUBLIC DE L'HABITAT	OPH DE SETE			608 291,00
18/12/2023 - SETE THAU HABITAT OFFICE PUBLIC DE L'HABITAT	OPH DE SETE			601 814,00
18/12/2023 - SETE THAU HABITAT OFFICE PUBLIC DE L'HABITAT	OPH DE SETE			363 906,00
18/12/2023 - SETE THAU HABITAT OFFICE PUBLIC DE L'HABITAT	OPH DE SETE			33 901,00
18/12/2023 - SETE THAU HABITAT OFFICE PUBLIC DE L'HABITAT	OPH DE SETE			54 265,00
18/12/2023 - SETE THAU HABITAT OFFICE PUBLIC DE L'HABITAT	OPH DE SETE			67 005,00
18/12/2023 - SETE THAU HABITAT OFFICE PUBLIC DE L'HABITAT	OPH DE SETE			143 329,00
29/12/2023 - SETE THAU HABITAT OFFICE PUBLIC DE L'HABITAT	OPH DE SETE			96 047,00
29/12/2023 - SETE THAU HABITAT OFFICE PUBLIC DE L'HABITAT	OPH DE SETE			266 511,00
29/12/2023 - SETE THAU HABITAT OFFICE PUBLIC DE L'HABITAT	OPH DE SETE			200 102,00
29/12/2023 - SETE THAU HABITAT OFFICE PUBLIC DE L'HABITAT	OPH DE SETE			740 494,00
19/03/2024 - VEFA 12 Igts Avenue Poussan à Gigean	CDC Habitat			106 764,50
19/03/2024 - VEFA 12 Igts Avenue Poussan à Gigean	CDC Habitat			141 352,00



Nature de l'engagement (2)	Nom de l'organisme	Raison sociale de l'organisme	Nature de l'engagement	Montant de l'engagement
19/03/2024 - VEFA 12 Igts Avenue Poussan à Gigean	CDC Habitat			201 797,00
19/03/2024 - VEFA 12 Igts Avenue Poussan à Gigean	CDC Habitat			167 251,50
19/03/2024 - Enclos Guillaume d'Almeras - 6 Igts en Vefa - Mireval	OPH DE SETE			38 820,00
19/03/2024 - Enclos Guillaume d'Almeras - 6 Igts en Vefa - Mireval	OPH DE SETE			35 896,00
19/03/2024 - Enclos Guillaume d'Almeras - 6 Igts en Vefa - Mireval	OPH DE SETE			86 048,00
19/03/2024 - Rés. Ora - Vefa 5 Lgts Bds Gragent - Sète	OPH DE SETE			96 193,00
19/03/2024 - Rés. Ora - Vefa 5 Lgts Bds Gragent - Sète	OPH DE SETE			124 602,00
19/03/2024 - Rés. Ora - Vefa 5 Lgts Bds Gragent - Sète	OPH DE SETE			75 000,00
19/03/2024 - Enclos Guillaume d'Almeras - 6 Igts en Vefa - Mireval	OPH DE SETE			172 445,00
19/03/2024 - Rés. Ora - Vefa 5 Lgts Bds Gragent - Sète	OPH DE SETE			187 693,00
19/03/2024 - Rés. Ora - Vefa 5 Lgts Bds Gragent - Sète	OPH DE SETE			76 566,00
16/05/2024 - Le Carignan - 10 Igts en véfa Rue de la Reche Balaruc	OPH DE SETE			82 760,00
16/05/2024 - Le Carignan - 10 Igts en véfa Rue de la Reche Balaruc	OPH DE SETE			390 474,00
16/05/2024 - Le Carignan - 10 Igts en véfa Rue de la Reche Balaruc	OPH DE SETE			218 472,00
16/05/2024 - Le Carignan - 10 Igts en véfa Rue de la Reche Balaruc	OPH DE SETE			115 647,00
03/06/2024 - CDC HABITAT SOCIAL SOCIETE ANONYME D'HABITATIONS A LOYER MODERE	CDC Habitat			214 071,50
03/06/2024 - CDC HABITAT SOCIAL SOCIETE ANONYME D'HABITATIONS A LOYER MODERE	CDC Habitat			318 686,50
03/06/2024 - CDC HABITAT SOCIAL SOCIETE ANONYME D'HABITATIONS A LOYER MODERE	CDC Habitat			119 034,50
03/06/2024 - CDC HABITAT SOCIAL SOCIETE ANONYME D'HABITATIONS A LOYER MODERE	CDC Habitat			147 760,50
07/10/2025 - ZAC Est Le Vasco	OPH DE SETE			356 991,00
07/10/2025 - ZAC Est Le Vasco	OPH DE SETE			3 063 402,00
07/10/2025 - ZAC Est Le Vasco	OPH DE SETE			778 181,00
28/10/2025 - Marseillan Vefa 18 Av Indut	PROMOLOGIS			102 208,00
28/10/2025 - Marseillan Vefa 18 Av Indut	PROMOLOGIS			128 131,50
28/10/2025 - Marseillan Vefa 18 Av Indut	PROMOLOGIS			176 536,00
28/10/2025 - Marseillan Vefa 18 Av Indut	PROMOLOGIS			289 585,00
15/11/2025 - Tirage sur le Contrat Cadre N° 2025-1	SEMABATH			1 250 000,00
15/11/2025 - Tirage sur le Contrat Cadre N° 2025-1	SEMABATH			1 250 000,00
01/12/2025 - Tirage sur le Contrat Cadre N° 2025-2	SEMABATH			1 250 000,00
01/12/2025 - Tirage sur le Contrat Cadre N° 2025-3	SEMABATH			323 500,00
01/12/2025 - Tirage sur le Contrat Cadre N° 2025-4	SEMABATH			1 250 000,00
01/12/2025 - Tirage sur le Contrat Cadre N° 2025-4	SEMABATH			1 250 000,00
01/12/2025 - Tirage sur le Contrat Cadre N° 2025-2	SEMABATH			1 250 000,00
01/12/2025 - Tirage sur le Contrat Cadre N° 2025-3	SEMABATH			926 500,00
01/12/2025 - Tirage sur le Contrat Cadre N° 2025-3	SEMABATH			323 500,00
01/12/2025 - Tirage sur le Contrat Cadre N° 2025-3	SEMABATH			926 500,00
Subventions supérieures à 75 000 € ou représentant plus de 50 % du produit figurant au compte de résultat de l'organisme				
- Subvention	SM GARDIOLE	SM GARDIOLE		99 667,00
- Subvention	La Passerelle	La Passerelle		140 000,00

Envoyé en préfecture le 11/03/2026
 Reçu en préfecture le 11/03/2026
 SLO
 ID : 034-200066355-20260305-DC2026_027-BF

Nature de l'engagement (2)	Nom de l'organisme	Raison sociale de l'organisme	Nature de l'engagement	Montant de l'engagement
- Subvention	Blue Invest	Blue Invest		250 000,00
- Subvention	Aéroport Beziers/ cap d'Agde	Aéroport Beziers/ cap d'Agde		300 000,00
- Subvention	SMBT	SMBT		280 000,00
- Subvention	MLI	MLI		510 000,00
- Subvention	SUBVENTION SCENE NATIONALE-TMS	SUBVENTION SCENE NATIONALE-TMS		1 493 000,00
- Subvention	OTI	OTI		1 500 000,00
Autres				

- (1) Hôtel de la collectivité et autres lieux publics désignés par la collectivité.
- (2) Indiquer la date de la décision (délibérations, contrats ou décisions de l'exécutif).
- (3) Préciser la nature de la délégation (concession, affermage, régie intéressée...).
- (4) Les délégations pour lesquelles un engagement hors bilan est constaté font l'objet d'une reprise dans l'état relatif aux autres engagements donnés.

IV – ANNEXES

ANNEXES PATRIMONIALES – LISTE DES ORGANISMES DE REGROUPEMENT

LISTE DES ORGANISMES DE REGROUPEMENT AUXQUELS ADHERE LA COLLECTIVITE

DESIGNATION DES ORGANISMES	Date d'adhésion	Mode de participation (1)	Montant du financement
Syndicats mixtes (article L. 5721-2 du CGCT)			
EPCI			
SYNDICAT MIXTE DE LA GARDIOLE		SANS FISCALITE PROPRE	99 667,00
SYNDICAT MIXTE LEZ MOSSON		SANS FISCALITE PROPRE	5 600,00
SYNDICAT MIXTE ETUDES ET TRAVAUX DE L'ASTIEN		SANS FISCALITE PROPRE	13 700,00
SYNDICAT MIXTE DU BASSIN DE THAU			280 000,00
Autres organismes de regroupement			

(1) Indiquer si le financement est fait par TPZ, TPU, TPU + fiscalité additionnelle ou sans fiscalité propre.

IV – ANNEXES

ANNEXES PATRIMONIALES – LISTE DES ETABLISSEMENTS PUBLICS CREES

LISTE DES ETABLISSEMENTS PUBLICS CREES

Catégorie d'établissement (1)	Intitulé / objet de l'établissement	Date de création	Date de délibération	Nature de l'activité (SPIC/SPA)	TVA (oui / non)
	OFFICE TOURISME INTERCOMMUNAL DE SETE AGGLOPOLE				oui

(1) Il s'agit de recenser les établissements publics créés par la collectivité pour l'exploitation directe d'un service public relevant de sa compétence.

Pour rappel, la collectivité a l'obligation de constituer une régie si le service concerné est de nature industrielle et commerciale (cf. article L. 1412-1 du CGCT) ou la faculté de constituer une régie si le service concerné est de nature administrative et n'est pas de ceux qui, par leur nature ou par la loi, ne peuvent être assurés que par la collectivité elle-même (cf. article L. 1412-2 du CGCT).

Les régies ainsi créées peuvent, au choix de la collectivité, être dotées :

- soit de la personnalité morale et de l'autonomie financière ;

- soit de la seule autonomie financière.

Cependant, il convient de préciser que seules les régies dotées de la personnalité morale et de l'autonomie financière sont dénommées établissement public et doivent être recensées dans cet état.



IV – ANNEXES

ANNEXES PATRIMONIALES – LISTE DES SERVICES INDIVIDUALISES DANS UN BUDGET ANNEXE

LISTE DES SERVICES INDIVIDUALISES DANS UN BUDGET ANNEXE

Catégorie de services (1)	Intitulé / objet du service	Date de création	Date de délibération	N° SIRET	Nature de l'activité (SPIC/SPA)	TVA (oui / non)
M49 ASSAINISSEMENT	BUDGET ASSAINISSEMENT	01/01/2017		20006635500021	SPIC	oui
M43 TRANSPORT	BUDGET TRANSPORT	01/01/2017		20006635500039	SPIC	oui
M49 SPANC	BUDGET SPANC	01/01/2017		20006635500054	SPIC	oui
M4 FOUILLES ARCHEOLOGIQUES	FOUILLES	01/01/2017		20006635500138		oui
M41 PHOTOVOLTAIQUES	PHOTOVOLTAIQUES	01/01/2017		20006635500153		oui
M49 EAU POTABLE	CAPTAGE DISTRIBUTION EAU POTABLE	01/01/2020	14/11/2019	20006635500013	DISTRIBUTION EAU POTABLE	oui
M57 COLLECTE DES DECHETS	COLLECTE DES DECHETS	01/01/2021	17/12/2020	20006635500179		oui

(1) Exemples de catégories : régie à seule autonomie financière, opérations d'aménagement, service social et médico-social.



IV – ANNEXES	
ANNEXES BUDGETAIRES EQUILIBRE BUDGETAIRE	C1.1

DISPONIBILITE DE RESSOURCES PROPRES PROVENANT DES EXERCICES ANTERIEURS

Solde de la section d'investissement de l'exercice N-1 (1)

	Propositions nouvelles	Vote (2)
Solde d'exécution 001 (A) montant négatif si déficit (D001) montant positif si excédent (R001)	-18 728 437,93	-18 728 437,93
Solde des RAR (B) montant négatif si déficit montant positif si excédent	0,00	0,00
Solde de la section investissement de l'exercice N-1 (Solde I = A + B) Solde positif : excédent de financement Solde négatif : besoin de financement	-18 728 437,93	-18 728 437,93

Disponibilité des ressources propres provenant des exercices antérieurs après financement de la section investissement de l'exercice N-1 (1)

	Propositions nouvelles	Vote (2)
Affectation au 1068 (C)	18 728 437,93	18 728 437,93
Solde de la section investissement de l'exercice N-1 (Solde I) Solde positif : excédent de financement Solde négatif : besoin de financement	-18 728 437,93	-18 728 437,93
Disponibilité de ressources propres des exercices antérieurs (Solde II = C + Solde I) Solde positif : ressources disponibles pour la couverture de l'annuité Solde négatif : absence de ressources propres provenant des exercices antérieurs pour la couverture de l'annuité	0,00	0,00

COUVERTURE DE L'ANNUITE DE LA DETTE PAR LES RESSOURCES PROPRES - PETIT EQUILIBRE

	Propositions nouvelles	Vote
Dépenses de l'exercice à couvrir par des ressources propres (D)(3)	8 109 000,00	8 109 000,00
Ressources propres externes et internes de l'exercice (E)(3)	34 344 540,24	34 344 540,24
Couverture de l'annuité de la dette (Solde III = E - D) Solde positif : annuité de la dette couverte Solde négatif : annuité de la dette non couverte par les ressources de l'exercice, vérifier la couverture par les éventuelles ressources disponibles des exercices antérieurs (cf. solde II)	26 235 540,24	26 235 540,24

(1) Eléments à compléter uniquement s'il y a eu reprise des résultats, anticipée ou classique

(2) Cumul des crédits de l'exercice votés ou reportés

(3) Les RAR étant intégrés au calcul des ressources propres provenant des exercices antérieurs, seuls les crédits de l'exercice sont à inscrire. Le détail des crédits est présenté aux états suivants : "Equilibre budgétaire - Dépenses" et "Equilibre budgétaire - Recette"



IV – ANNEXES

**ANNEXES BUDGETAIRES
EQUILIBRE BUDGETAIRE – DEPENSES**

C1.2

DEPENSES A COUVRIR PAR DES RESSOURCES PROPRES

Art. (1)	Libellé (1)	Propositions nouvelles	Vote (2)
DEPENSES TOTALES A COUVRIR PAR DES RESSOURCES PROPRES = A + B		8 109 000,00	I 8 109 000,00
16 Emprunts et dettes assimilées (A)		6 654 000,00	6 654 000,00
1631	Emprunts obligataires	0,00	0,00
1641	Emprunts en euros	6 654 000,00	6 654 000,00
1643	Emprunts en devises	0,00	0,00
16441	Opérations afférentes à l'emprunt	0,00	0,00
1671	Avances consolidées du Trésor	0,00	0,00
1672	Emprunts sur comptes spéciaux du Trésor	0,00	0,00
1678	Autres emprunts et dettes	0,00	0,00
1681	Autres emprunts	0,00	0,00
1682	Bons à moyen terme négociables	0,00	0,00
1687	Autres dettes	0,00	0,00
Dépenses et transferts à déduire des ressources propres (B)		1 455 000,00	1 455 000,00
10...	<i>Reprise de dotations, fonds divers et réserves</i>		
10...	Reversement de dotations, fonds divers et réserves		
10226	Taxe d'aménagement	120 000,00	120 000,00
139	<i>Subv. invest. transférées cpte résultat</i>	1 335 000,00	1 335 000,00

(1) Détailler les chapitres budgétaires par article conformément au plan de comptes.

(2) Crédits de l'exercice votés lors de la séance.



IV – ANNEXES

**ANNEXES BUDGETAIRES
EQUILIBRE BUDGETAIRE – RECETTES**

C1.3

RESSOURCES PROPRES

Art. (1)	Libellé (1)	Propositions nouvelles	Vote (2)
RECETTES (RESSOURCES PROPRES) = a + b		34 344 540,24	III 34 344 540,24
Ressources propres externes de l'année (a)		1 830 000,00	1 830 000,00
10222	FCTVA	1 830 000,00	1 830 000,00
10226	Taxe d'aménagement (3)	0,00	0,00
10227	Versement pour sous densité	0,00	0,00
10228	Autres fonds d'investissement	0,00	0,00
13146	Attributions compensation investissement	0,00	0,00
13156	Attributions compensation investissement	0,00	0,00
13246	Attributions compensation investissement	0,00	0,00
13256	Attributions compensation investissement	0,00	0,00
138	Autres subventions invest. non transf.	0,00	0,00
26...	Participations et créances rattachées		
27...	Autres immobilisations financières		
Ressources propres internes de l'année (b) (4)		32 514 540,24	32 514 540,24
15...	<i>Provisions pour risques et charges</i>		
169	<i>Primes de remboursement des obligations</i>	0,00	0,00
26...	<i>Participations et créances rattachées</i>		
27...	<i>Autres immobilisations financières</i>		
28...	<i>Amortissement des immobilisations</i>		
28031	<i>Frais d'études</i>	0,00	0,00
2804112	<i>Subv. Etat : Bâtiments, installations</i>	8 200 000,00	8 200 000,00
2804122	<i>Subv. Régions : Bâtiments, installations</i>	0,00	0,00
2804132	<i>Subv. Dpt : Bâtiments, installations</i>	0,00	0,00
28041411	<i>Subv.Cne GFP : Bien mobilier, matériel</i>	0,00	0,00
28041412	<i>Subv.Cne GFP : Bâtiments, installations</i>	0,00	0,00
28041512	<i>Subv. Grpt : Bâtiments, installations</i>	0,00	0,00
280415342	<i>IC : Bâtiments, installations</i>	0,00	0,00
28041581	<i>Autres grpts-Biens mob., mat. et études</i>	0,00	0,00
28041582	<i>Autres grpts - Bâtiments et installat°</i>	0,00	0,00
2804182	<i>Autres org pub - Bât. et installations</i>	0,00	0,00
2804183	<i>Autres org pub-Proj infrastruct int nat.</i>	0,00	0,00
280421	<i>Privé - Biens mob., matériel et études</i>	0,00	0,00
280422	<i>Privé - Bâtiments et installations</i>	0,00	0,00
280431	<i>Subv.Scol : Bien mobilier, matériel</i>	0,00	0,00
2804412	<i>Sub nat org pub - Bât. et installations</i>	0,00	0,00
2805	<i>Licences, logiciels, droits similaires</i>	0,00	0,00
28088	<i>Autres immobilisations incorporelles</i>	0,00	0,00
28121	<i>Plantations d'arbres et d'arbustes</i>	0,00	0,00
28128	<i>Autres aménagements de terrains</i>	0,00	0,00
281311	<i>Bâtiments administratifs</i>	0,00	0,00
281314	<i>Bâtiments culturels et sportifs</i>	0,00	0,00
281318	<i>Autres bâtiments publics</i>	0,00	0,00
281321	<i>Immeubles de rapport</i>	0,00	0,00
281351	<i>Bâtiments publics</i>	0,00	0,00
28138	<i>Autres constructions</i>	0,00	0,00
28151	<i>Réseaux de voirie</i>	0,00	0,00
28152	<i>Installations de voirie</i>	0,00	0,00
281533	<i>Réseaux câblés</i>	0,00	0,00
281534	<i>Réseaux d'électrification</i>	0,00	0,00
281538	<i>Autres réseaux</i>	0,00	0,00

Art. (1)	Libellé (1)	Propositions nouvelles	
281568	Autre matériel, outillage incendie	0,00	0,00
2815738	Autre matériel et outillage de voirie	0,00	0,00
28158	Autres inst., matériel, outil. techniques	0,00	0,00
28171	Terrains gisement (m. à dispo)	0,00	0,00
281728	Autres agencements (m. à dispo)	0,00	0,00
281735	Installations générales (m. à dispo)	0,00	0,00
281738	Autres constructions (m. à dispo)	0,00	0,00
281741	Sol autrui - Bât. publics (mise à dispo)	0,00	0,00
281745	Sol autrui - Instal. généré. (mise dispo)	0,00	0,00
2817534	Réseaux d'électrification (mise à dispo)	0,00	0,00
2817538	Autres réseaux (mise à dispo)	0,00	0,00
281758	Autres inst., matériel, outil. techniques	0,00	0,00
2817838	Autre matériel informatique (m. à dispo)	0,00	0,00
2817848	Autres matériels de bureau et mobiliers	0,00	0,00
281788	Autres immo. corporelles (m. à dispo)	0,00	0,00
28181	Installations générales, aménagt divers	0,00	0,00
281828	Autres matériels de transport	0,00	0,00
281831	Matériel informatique scolaire	0,00	0,00
281838	Autre matériel informatique	0,00	0,00
281848	Autres matériels de bureau et mobiliers	0,00	0,00
28188	Autres immo. corporelles	0,00	0,00
29...	Dépréciations des immobilisations		
31...	Matières premières (et fournitures) (5)		
33...	En-cours de production de biens (5)		
35...	Stocks de produits (5)		
39...	Dépréciation des stocks et en-cours		
481...	Charges à rép. sur plusieurs exercices		
49...	Dépréciation des comptes de tiers		
59...	Dépréciation des comptes financiers		
024	Produits des cessions d'immobilisations	1 309 000,00	1 309 000,00
021	Virement de la section de fonctionnement	23 005 540,24	23 005 540,24

(1) Les comptes 15, 169, 26, 27, 28, 29, 39, 481, 49 et 59 sont à détailler conformément au plan de comptes.
 (2) Crédits de l'exercice votés lors de la séance.
 (3) Le compte 10226 peut être utilisé uniquement par les communes et les établissements publics à fiscalité propre.
 (4) Les comptes 15, 29, 39, 49 et 59 sont présentés uniquement si la collectivité applique le régime des provisions budgétaires, conformément aux dispositions législatives et réglementaires afférentes.
 (5) Les comptes 31, 33 et 35 ne peuvent être utilisés que pour les budgets utilisant la comptabilité de stock. Par conséquent, seuls les budgets retraçant les dépenses et les recettes d'un lotissement ou d'une ZAC peuvent utiliser les comptes susmentionnés.

S²LO
IV
DT

IV – ANNEXES

AUTRES ELEMENTS D'INFORMATION – LISTE DES SERVICES ASSUJETTIS A LA TVA ET NON ERIGES EN BUDGET ANNEXE

LISTE DES SERVICES ASSUJETTIS A LA TVA ET NON ERIGES EN BUDGET ANNEXE

Catégorie de services	Intitulé / objet du service	Date de création	Date de délibération	Nature de l'activité (SPIC/SPA)
SERVICE IMMEUBLES DE RAPPORT	LOCATION IMMEUBLES DE RAPPORT	01/01/2021		LOCATION IMMEUBLES DE RAPPORT
REVENUS DES ACTIVITES COMMERCIALE	REVENUS DES ACTIVITES COMMERCIALE	01/11/2025		REVENUS DES ACTIVITES COMMERCIALE

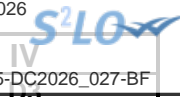

IV – ANNEXES

AUTRES ELEMENTS D'INFORMATION – DECISIONS EN MATIERE DE TAUX DES CONTRIBUTIONS

Libellés	Base notifiée (si connue à la date de vote)	Variation de la base / (N-1) (%)	Taux, coefficient ou forfait appliqués par décision de l'assemblée délibérante (%, unité ou €)	Variation du taux / N-1 (%)	Produit voté par l'assemblée délibérante	Variation du produit / N-1 (%)
Part régionale des ressources						
TICPE (part définie à l'art. 265 du code des douanes)	SP	0,00	0,00	0,00	0,00	0,00
	Gazole	0,00	0,00	0,00	0,00	0,00
TICPE (majoration définie à l'art. 265 A bis du code des douanes)	SP	0,00	0,00	0,00	0,00	0,00
	Gazole	0,00	0,00	0,00	0,00	0,00
Taxe sur les permis de conduire	0,00	0,00	0,00	0,00	0,00	0,00
Taxe sur les certificats d'immatriculation des véhicules	0,00	0,00	0,00	0,00	0,00	0,00
Taxe spéciale de consommation de produits pétroliers (1)	0,00	0,00	0,00	0,00	0,00	0,00
Taxe sur le transport public aérien et maritime (1)	0,00	0,00	0,00	0,00	0,00	0,00
Taxe relative à l'octroi de mer (1)	0,00	0,00	0,00	0,00	0,00	0,00
Droits assimilés au droit d'octroi de mer auxquels sont soumis les rhums et spiritueux (1)	0,00	0,00	0,00	0,00	0,00	0,00
Part départementale des ressources						
Taxe d'aménagement	0,00	0,00	0,00	0,00	0,00	0,00
Taxe de publicité foncière et droit d'enregistrement	0,00	0,00	0,00	0,00	0,00	0,00
Taxe sur la consommation finale d'électricité	0,00	0,00	0,00	0,00	0,00	0,00
Taxe sur les remontées mécaniques des zones de montagne	0,00	0,00	0,00	0,00	0,00	0,00
Part communale des ressources						
TFPB	0,00	0,00	4,10	0,00	8 008 889,00	1,44
TFPNB	0,00	0,00	5,11	0,00	428 074,00	-0,20
CFE	0,00	0,00	39,89	0,00	15 687 960,00	1,84
Taxe d'habitation sur les résidences secondaires	0,00	0,00	20,18	0,00	9 300 153,00	0,46
TOTAL	0,00	0,00			0,00	0,00

(1) Taxes perçues par les collectivités d'Outre-mer.

(2) Détailler les taxes pour lesquelles la collectivité a un pouvoir de modulation.



V – ARRETE ET SIGNATURES

ARRETE ET SIGNATURES

Nombre de membres en exercice : 0

Nombre de membres présents : 0

Nombre de suffrages exprimés : 0

VOTES :

Pour : 0

Contre : 0

Abstentions : 0

Date de convocation :

Présenté par (1),

A , le

Délibéré par l'assemblée (2), réunie en session

A , le

Les membres de l'assemblée délibérante (2),(3).

Certifié exécutoire par (1), compte tenu de la transmission en préfecture, le , et de la publication le

A , le

(1) Indiquer « la présidente » ou « le président ».

(2) Indiquer la nature de l'assemblée délibérante : du conseil régional de ..., de la Collectivité territoriale unique de ..., de la métropole de ..., du Conseil syndical de ...

(3) L'ajout des signataires est désormais facultatif.